# DIÁRIO DO SUDOESTE

ANO XXXVI
Nº 7983

HÁ 35 ANOS CONTANDO A HISTÓRIA DO SUDOESTE DO PARANÁ
PATO BRANCO, TERÇA-FEIRA, 28 DE SETEMBRO DE 2021 | diariodosudoeste.com.br | @diariodsudoeste

R$ 3,50


POLÍTICA

## Crédito de R$ 1 milhão para ampliação do CMEI do Menino Deus PÁG. 3

CIDADE

## Programa de pós-graduação da UTFPR promove seminário online PÁG. 6

ESPORTE

## Pato Futsal trabalha com foco nas quartas de final do Estadual PÁG. 14

SEGURANÇA

## Homem é morto a tiros em Barracão PÁG. 15

# Expo Dubai: uma vitrine para o Paraná

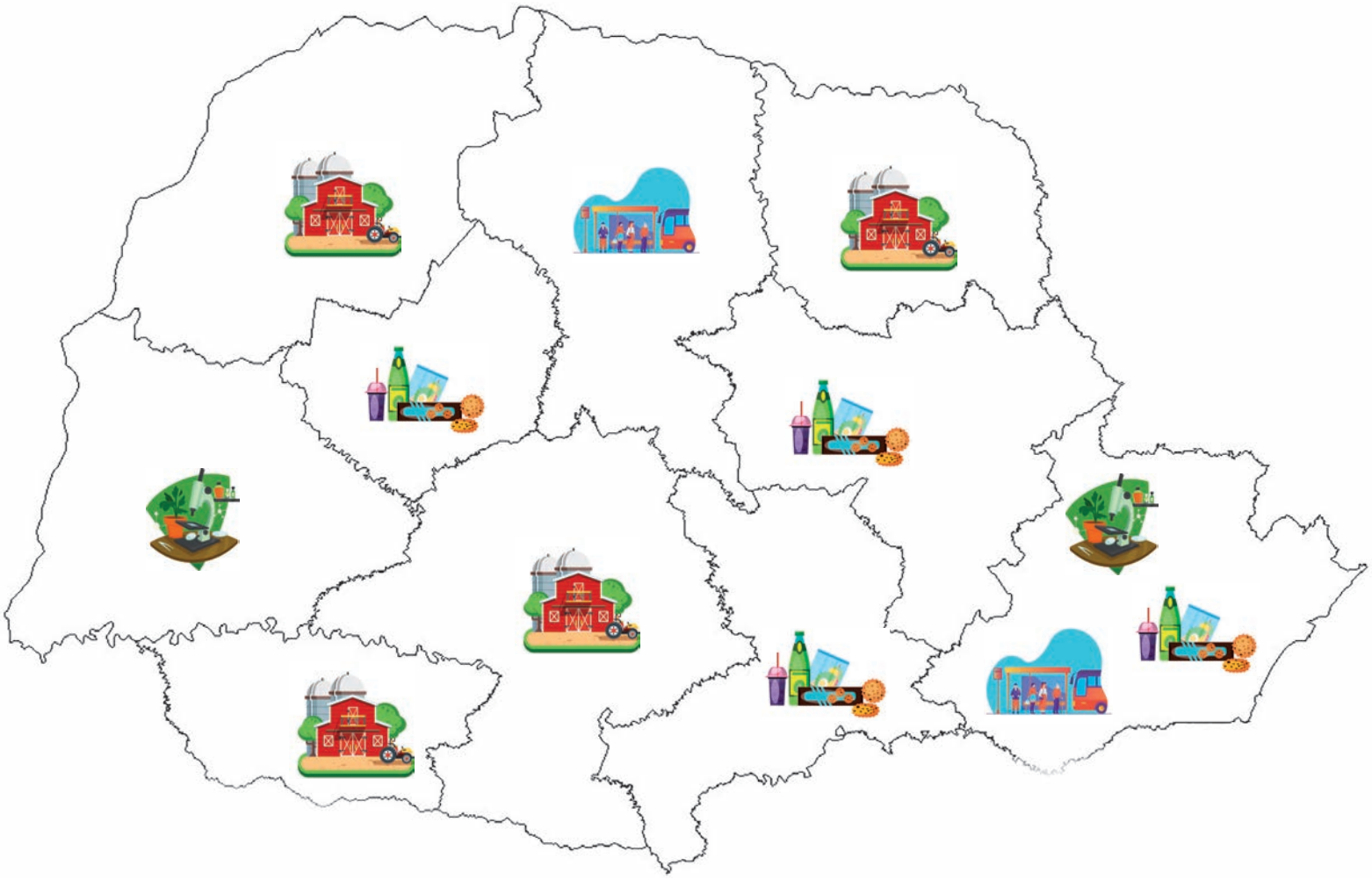

Faltando menos de uma semana para a abertura da Expo Dubai 2020, e pouco mais de 10 dias para a participação do Paraná no Pavilhão Brasil, 70 empresas, com sede em 33 municípios estão confirmadas na feira. Para a comitiva oficial, o Estado convidou oito municípios que possuem em comum a agricultura, o setor de serviços e a tecnologia, para apresentar as potencialidades e atrair novos investimentos. PÁGS. 8 E 9

Luana Felisberto/Prefeitura de Mariópolis

## Mariópolis abre inscrições para o PSS

Os interessados terão entre os dias 1º e 18 de outubro para se candidatar às 17 vagas disponíveis, as quais serão destinadas ao Departamento Municipal de Saúde. PÁG. 7

# Prefeito sanciona Lei que altera a denominação do aeroporto em Pato Branco

O prefeito de Pato Branco, Robson Cantu, sancionou na tarde da segunda-feira (27) a Lei 5.817, de 27 de setembro de 2021, que altera a denominação do aeroporto Juvenal Cardoso, passando de municipal para regional.

"Estamos ampliando a estrutura física do aeroporto, para atender a demanda de toda a região. A alteração na denominação vem de encontro com o projeto de desenvolvimento do nosso município, especialmente para atender a região", destaca o prefeito.

Agora, o aeroporto passa a se chamar Aeroporto Regional de Pato Branco – Professor Juvenal Loureiro Cardoso.

A Lei modifica a Lei número de 258, de 05 de maio de 1977 e passa a valer a partir desta terça-feira (28).

A alteração é decorrente do projeto de Lei de autoria dos vereadores Marcos Junior Marini e Claudemir Zanco (Biruba). **(Assessoria)**

# Ministério Público forma comitê para analisar nova Lei de Improbidade Administrativa

**Assessoria**

O Senado realiza, nesta semana, uma série de audiências públicas interativas na Comissão de Constituição e Justiça (CCJ), para debater o Projeto de Lei (PL 2.505/2021) que propõe a revisão da Lei de Improbidade Administrativa. O texto de alteração da legislação que estabelece as regras para punir gestores por irregularidades na administração pública já foi aprovado pela Câmara dos Deputados e agora está sendo discutido no Senado.

Para analisar o assunto, a Associação Paranaense do Ministério Público (APMP) e a Procuradoria-Geral de Justiça do Ministério Público do Paraná (MPPR) formaram uma Comissão de Estudo que realizou uma série de reuniões que resultaram num documento entregue à Associação Nacional de Membros do Ministério Público (CONAMP).

A APMP, junto com a CONAMP, defende a necessidade de aprofundamento do debate buscando o aperfeiçoamento da nova legislação. "A corrupção é um problema implacável que assola a sociedade brasileira. Ela subtrai recursos que poderiam ser investidos em saúde, segurança e para aplacar a pobreza que assola o país", enfatizou o Promotor de Justiça e presidente da Associação Paranaense do Ministério Público (APMP), André Tiago Pasternak Glitz.

## Devolução aos cofres públicos

Somente em 2020, O MP do Paraná solicitou a devolução de mais de R$ 650 milhões aos cofres públicos. O entendimento da Associação é de que as mudanças da legislação diminuem o poder de investigação do Ministério Público, por meio de mecanismos que dificultarão a responsabilização pela prática de improbidade administrativa, enfraquecendo o combate à corrupção e à criminalidade.

## Alterações

Entre as alterações que causam preocupação está a redução dos prazos de investigação. O PL fixa o prazo em 180 dias, prorrogável uma única vez, pelo mesmo perío do, para a conclusão das investigações dos atos de improbidade administrativa. "É necessário o equilíbrio entre direitos e garantias individuais dos que são investigados e processados por improbidade administrativa, ressaltando que esse direito é uma preocupação e uma das funções do MP. Por outro lado, precisamos ter mecanismos minimamente eficientes para a promoção da investigação e responsabilização desses atos", avaliou.

# Assembleia Legislativa instala posto de atendimento da Defensoria Pública

População paranaense terá mais um local para buscar apoio jurídico

**Assessoria**

A Assembleia Legislativa do Paraná (Alep) inaugura hoje (28), às 13h30, um espaço para atendimento gratuito da população que busca apoio jurídico, principalmente nas áreas da família e direitos do consumidor. O Legislativo paranaense será sede de um posto de atendimento da Defensoria Pública, o que vai permitir maior agilidade nos atendimentos da instituição que é responsável por garantir assistência jurídica integral e gratuita àqueles que não podem custeá-la.

A ação da Mesa Diretora apoiada por todos os deputados, como lembra o presidente da Alep, Ademar Traiano (PSDB), vai promover a democratização do acesso da população à Justiça e atende aos anseios das pessoas que mais precisam do apoio e do suporte do Poder Público.

A parceria entre a Assembleia e a Defensoria Pública começou a ser formalizada em 2019, quando foi assinado um acordo de cooperação. Em 2020, com a pandemia da covid-19, os planos tiveram que ser adiados, em razão das medidas de isolamento social determinadas pelos órgãos de vigilância em saúde. Agora, o projeto sai do papel, como explicou o presidente Traiano.

NANI GOIS

A ação da Mesa Diretora apoiada por todos os deputados vai promover a democratização do acesso da população à Justiça

"A pandemia fez com que muitos planos fossem adiados. Mas agora estamos felizes em poder concretizar esse que era um desejo de todos os deputados", disse. "Nós deputados recebemos inúmeras demandas por parte da população, que nos procura para tentar resolver seus problemas e, muitas vezes, não temos o poder legal para ajudar. Portanto, este posto da Defensoria aqui na Assembleia, que é a Casa do povo paranaense, vai nos permitir abrir um leque de possibilidades para atender os anseios das pessoas carentes do nosso estado. Claro, que toda a instrução legal dos processos será feita pelos defensores, mas o Poder Legislativo dará o apoio necessário à Defensoria disponibilizando advogados e procuradores no encaminhamento dessas demandas".

Traiano destaca que com o posto da Defensoria Pública na Casa, vai reforçar a importância do trabalho que a Procuradoria da Mulher da Assembleia vem desenvolvendo. "Com toda a certeza atuarão juntos e com isso as mulheres que sofrem abusos de seus companheiros e que prestam denúncias à Procuradoria terão um atendimento mais ágil na busca de medidas que as protejam de seus agressores", disse.

O primeiro secretário da Casa, Luiz Claudio Romanelli (PSB), frisou a importância da iniciativa na garantia plena do acesso da população carente do estado à defesa dos seus direitos sociais. "Nós temos que fazer prevalecer os direitos que estão expostos na Constituição.

Nós não podemos ter retrocesso social em relação aos direitos básicos da nossa sociedade. E a Defensoria tem um papel fundamental nesse sentido", ressaltou Romanelli.

Na época que ocorreu a assinatura do convênio entre a Defensoria Pública e a Assembleia, o defensor público-geral, Eduardo Abraão, declarou que é sempre importante buscar construir apoio de todos os setores do poder público para poder facilitar o acesso da população carente à Justiça. "Investir na Defensoria Pública é investir em políticas públicas em prol da população. Todos nós somos agentes públicos preocupados em melhorar as condições de toda a sociedade. A Assembleia e a Defensoria Pública estão juntas pensando em medidas para fortalecer os fundamentos de fundação da nossa República. Estamos juntos combatendo a desigualdade social, e lutando por uma sociedade mais limpa, justa e solidária. Além disso, a Assembleia já há muito tempo vem auxiliando a Defensoria na luta por melhorias de trabalho dos nossos defensores e essa parceria fortalece a nossa relação".

# Audiência pública na Alep acontece com data do leilão do 5G definida

**Assessoria**

A Agência Nacional de Telecomunicações (Anatel) anunciou, na última quinta-feira (23), a aprovação do edital que confirma para o dia 4 de novembro o leilão que definirá as empresas que vão operar a tecnologia de internet 5G no país. A Assembleia Legislativa do Paraná participa ativamente do debate com uma audiência pública, às 14 horas desta quarta-feira (29), de esclarecimento sobre o papel das câmaras de vereadores e prefeituras na implantação da quinta geração nos municípios paranaenses.

Os organizadores do evento, deputado Luiz Cláudio Romanelli (PSB), Tião Medeiros (PTB) e Emerson Bacil (PSL), alertam para a corrida das gestões municipais contra o tempo, já que os municípios que tiverem legislações adequadas para instalar ou adaptar as torres e antenas do 5G em seus territórios terão prioridade no recebimento o sinal, até 20 vezes mais rápido que o atual 4G, e muito mais estável. A definição do leilão acelera a busca pelo que a Anatel classifica como "redução de barreiras à conectividade".

Os municípios devem ficar atentos às adequações à Lei das Antenas (13.116/15) e ao decreto federal 10.480/20. A Anatel receberá a documentação das operadoras interessadas no dia 27 de outubro. De acordo com o edital, as vencedoras atenderão áreas como estradas e localidades remotas com tecnologia 4G ou superior. Os municípios com mais de 30 mil habitantes receberão o 5G. Capitais e Distrito Federal começarão a operar o 5G antes de 31 de julho de 2022.

O deputado Luiz Claudio Romanelli explica que a participação de especialistas e autoridades governamentais visa evitar que se cometam erros como da implantação da tecnologia da telefonia móvel celular. "Vastas extensões, especialmente áreas rurais e distritos ficaram excluídos até hoje. Estamos tratando agora de uma revolução nas telecomunicações. Por isso todos devem discutir, especialmente representantes do Paraná no Congresso Nacional e Governo do Estado que tem um grupo de trabalho estudando o impacto do 5G no estado", diz.

Já para o deputado Emerson Bacil, presidente da Comissão de Ciência, Tecnologia, Inovação e Ensino Superior, a discussão é importante para os gestores municipais e para todo o Paraná, "principalmente para seu desenvolvimento tecnológico. Não apenas para as cidades, mas também para o agronegócio. Precisamos avançar e a tecnologia 5G é fundamental para este avanço", afirmou. A Anatel aponta a indústria e o agronegócio como pilares da retomada do crescimento econômico.

# Crédito de R$ 1 milhão para ampliação do CMEI do Menino Deus é aprovado

Cristina Vargas
cristina@diariodosudoeste.com.br

A Câmara Municipal de Pato Branco aprovou na sessão ordinária dessa segunda-feira (27), o Projeto de Lei nº 142, de 2021, autorizando a abertura de crédito especial ao Executivo, no valor de R$ 1 milhão, junto à Secretaria Municipal de Educação e Cultura.

O recurso é provenientes de superávit financeiro do exercício anterior e será destinado ao pagamento de indenização à Mitra Diocesana de Palmas, proprietária do imóvel declarado de utilidade pública, por meio do Decreto nº 8.959, de 5 de julho de 2021, que será utilizado para ampliação do Centro Municipal de Educação Infantil do Bairro Menino Deus.

Pelo projeto, o imóvel possui área de 1.598,98m² e conta com uma edificação de 375m², na qual será possível, após as adequações necessárias, a abertura de seis salas de aula, criando novas vagas para atender as crianças do bairro Menino Deus e seu entorno, que, atualmente, conta com 221 crianças em fila de espera por vagas. Além disso, o espaço também será adequado para a instalação de um parquinho e para o desenvolvimento de atividades de lazer ao ar livre.

ASSESSORIA/CMPB

Criado Comitê Municipal do Transporte Escolar e aprovado projeto que alteração composição do Conselho Gestor do FMHIS

## Comitê do transporte escolar

Na sessão de ontem (27) também teve a primeira votação e aprovação do Projeto de Lei nº 122, de 2021, de autoria do Executivo, que cria o Comitê Municipal do Transporte Escolar, com a finalidade de acompanhar as condições de oferta e aplicação de recursos, do transporte escolar público municipal.

Será composto por um representante da Secretaria Municipal de Educação; um representante dos diretores da Rede Estadual de Ensino; um representante dos diretores da Rede Municipal de Ensino; e um representante de pais dos alunos. A nomeação terá um titular e um suplente.

## Conselho de habitação

Também foi aprovado em primeira votação o Projeto de Lei nº 123, de 2021, de autoria do Executivo, que altera o dispositivo da Lei nº 2.873, de 27 de novembro de 2007, que criou o Fundo Municipal de Habitação de Interesse Social (FMHIS) e instituiu o Conselho Gestor do FMHIS.

Com a alteração, foi excluído da composição do Conselho, o prefeito; substituído o representante do IPPUPB pelo representante da Secretaria Municipal de Planejamento Urbano; excluído um representante da União das Associações de Moradores de Bairros de Pato Branco [que era três e passa a ser dois]; e incluído um representante da Secretaria Municipal do Meio Ambiente.

Ainda pela alteração, a presidência passa a ser exercida por um representante da Secretaria Municipal de Assistência Social. De acordo com o projeto, "o Departamento de Políticas Habitacionais da Secretaria Municipal de Assistência Social, identificou a necessidade de alterar a composição do Conselho Gestor do Fundo Municipal de Habitação de Interesse Social, de modo a torná-lo um órgão autônomo e deliberativo".

PELO PARANÁ

ADIPR Associação dos Jornais e Portais do Paraná

## Bolsonaro no PR

O líder do governo na Câmara, deputado Ricardo Barros (PP-PR), confirmou por meio das redes sociais que a presença do presidente Jair Bolsonaro na inauguração da ampliação do aeroporto de Maringá está "confirmadíssima" após ele testar negativo para a Covid-19. De acordo com Barros, serão investidos R$ 110 milhões entre obras e equipamentos. "Maringá logo será um hub de cargas aéreas", previu o parlamentar.

## Teste negativo

O presidente Jair Bolsonaro recebeu neste domingo, 26, o resultado negativo de exame para Covid. Bolsonaro estava em quarentena desde terça-feira passada, por orientação da Anvisa (Agência Nacional de Vigilância Sanitária), após o ministro Marcelo Queiroga (Saúde) ter confirmado infecção. O resultado do exame foi confirmado por um auxiliar do presidente.

## Crédito Rural

O Deputado Federal Sérgio Souza (MDB) e Presidente da Frente Parlamentar da Agropecuária foi designado relator do PL 4720/2016, que altera a atual fonte de recursos da Subvenção ao Prêmio do Seguro Rural para a conta Operações de Crédito Rural (OOC). O seguro rural é um importante mecanismo de política agrícola, que permite aprimorar e proteger a atividade agropecuária por meio da prevenção e da redução dos riscos. Atualmente, a fonte desse seguro vem do orçamento do Ministério da Agricultura, Pecuária e Abastecimento.

## Saúde da mulher

O prefeito de Guarapuava, Celso Góes (Cidadania), sancionou a Lei 3194/2021que estabelece o fornecimento gratuito de absorvente íntimo higiênico às mulheres de baixa renda ou em vulnerabilidade social, tornando-a uma Política Municipal de Combate e Erradicação da Pobreza Menstrual, e a democratização do acesso às informações e serviços de saúde em Guarapuava. 'Guarapuava têm diversos programas que são referência no atendimento às necessidades das mulheres, principalmente daquelas que não tem acesso ao mínimo para manter a saúde e a higiene. Tenho a convicção de que, com o apoio do poder público, a vidas de muitas mulheres serão transformadas", afirma o prefeito.

## Conscientização

A Prefeitura de São José dos Pinhais, em parceria com a Sanepar, promoveu capacitações na área de Esgotamento Sanitário para as empresas Logossolar e Sanesb. Com a capacitação os colaboradores realizarão visitas de conscientização ambiental e vistorias hidrossanitárias às empresas. Serão realizados mais de 20 (vinte) mil vistorias hidrossanitárias, distribuídas em 18 (dezoito) bairros, em cinco bacias hidrográficas no município. O trabalho será realizado em um período de 18 (dezoito) meses.

## Os mil dias

O senador Oriovisto Guimarães (Podemos) fez uma análise do governo Jair Bolsonaro nestes mil dias, o qual o presidente ocupa o Palácio do Planalto. "Neste terceiro ano de governo Bolsonaro, é forçoso admitir que o país teve e segue tendo o azar de ser acometido pela pandemia, mas não é somente azar. Vemos também uma enorme incompetência administrativa, de um governo que se entregou ao Centrão, não soube negociar com os outros poderes da República e criou crises desnecessárias, para depois pedir desculpas a seus inimigos prediletos", disse.

## Vagas remanescentes

A Unioeste lançou o edital do Processo Seletivo das Vagas Remanescentes (Provare) para ingresso de alunos nos cursos de graduação da instituição, na modalidade presencial, para o ano letivo de 2021. As inscrições são gratuitas, de 27 de setembro a 13 de outubro, exclusivamente em www.unioeste.br/provare. A divulgação da classificação ocorrerá no dia 18 de outubro, e o resultado da análise documental, no dia 22. O início do ano letivo está previsto para o dia 3 de novembro.

Da Redação ADI-PR | Coluna publicada simultaneamente em 22 jornais e portais associados. jornalismo@adipr.com.br

Rotary
Club Satélite de Pato Branco
Amizade-Eduard Huet

## Entrevista especial com membros do Rotary Club Satélite de Pato Branco-Amizade–Eduard Huet, sobre o Dia Nacional dos Surdos

ROTARY CLUB SATÉLITE DE PATO BRANCO-AMIZADE-EDUARD HUET

Comemoração do Dia do Surdo – Setembro de 2019

No Brasil o dia 26 de setembro é comemorado o Dia Nacional do Surdo. Esta data se deve ao fato que a educação dos surdos teve início quando D. Pedro II convidou o surdo Edward Huet para desenvolver e ensinar no Brasil a língua de sinais. Com sua vinda ao Brasil em 26 de setembro de 1857, foi fundada a Imperial Instituto de Surdos Mudos, hoje tem o nome de Instituto Nacional de Educação de surdos – INES.

A língua de sinais – Libras foi criada, junto com a INES, a partir de uma mistura entre a Língua Francesa de Sinais e de gestos já utilizados pelos surdos brasileiros. Em 1993, iniciou uma nova etapa com um projeto de lei que buscou a regulamentação como língua oficial no país. Quase dez anos depois, em 2002 a Libras foi finalmente reconhecida como uma língua oficial do Brasil.

O Rotary tem compromisso com a diversidade, equidade e inclusão, e nos últimos anos está com maior empenhado. Neste sentido em 2017, o Rotary Club de Pato Branco-Amizade apadrinhou o primeiro Rotary Club constituído de associados surdos e intérpretes de libras do mundo, o Rotary Club Satélite de Pato Branco-Amizade-Eduard Huet.

Em conversa com os associados surdos, foram relatadas as suas principais dificuldades encontradas no dia a dia, como em realizar consultas, pois muitas vezes a comunicação é feita por meio da escrita, dificultando a comunicação e até o entendimento sobre os sintomas, outro exemplo relatado quando foram realizar compras no comércio da cidade, onde em alguns casos foi notado o receio em atender os surdos. Em reuniões ou entrevista de emprego é comum não haver intérprete, e a falta de sinal de internet para acessar um aplicativo de interpretação de libras. E com a pandemia devido a utilização das máscaras trouxeram uma dificuldade para alguns surdos que fazem leitura labial. Também há casos relatados de fazer o deslocamento para outra cidade da região para ter o atendido por órgão público devido à falta mínima de comunicação.

Alguns associados relatam a importância dessa data em suas vidas:

"Para nós, as pessoas precisam ter a admiração da inclusão, a comunicação precisa ser mais dinâmica", relata Paula Garbin.

Já para Aline Brancalione, "as pessoas ouvintes não precisam ter medo e também não realizar brincadeiras maldosas. Nós (surdos) fazemos todas as outras atividades como qualquer outra pessoa, não há o porquê de ter discriminação". Heron Rodrigues da Silva, ressalta que antigamente a comunicação era pior. Hoje, a tecnologia está aí para nos auxiliar também, a fim de diminuir o preconceito da sociedade.

Jefferson Ferri explana que "é necessário que mais pessoas saibam a linguagem de sinais. Para mim, o dia 26 é importante, pois temos orgulho em termos a linguagem de sinais (libras)."

Marcio Andrey Zardo, comenta: "Ninguém me parabenizou no dia do surdo, porém, eu vejo que falta informação e não sabem o dia em que comemoramos essa data". Comentou também, que em nosso município, em muitas situações/eventos não há um intérprete de libras.

Para Marcos Garbin, "o dia do surdo é especial, os gestos que fazemos não são aleatórios, é nosso meio de comunicação para nos expressarmos, além disso não é necessário ter discriminação conosco."

Para finalizar, Vagner Canton relata, "eu lembro quando era criança, do pré ao 1º ano não havia intérprete. Começou ter intérprete no 2º ano do Ensino Médio. Pensando nas crianças de hoje, quero que não seja igual a mim, que elas aprendam libras para melhor se comunicar".

# Vacinação contra a covid-19 de adolescentes tem nova programação

ASSESSORIA PMPB

Vacinação de adolescentes sem comorbidades começa na quarta-feira

**Redação**
redaco@diariodosudoeste.com.br

No domingo (26), a Secretaria de Saúde de Pato Branco começou a vacinação contra a covide-19 de adolescentes com deficiências e comorbidades, além de gestantes e puérperas.

Inicialmente a campanha atendia a população na faixa etária dos 17 anos aos 16 anos, contudo, ainda no decorrer da manhã, a coordenação do Programa Municipal de Imunização (PMI) estendeu a ação para adolescentes de 12 anos com deficiências e comorbidades, que seguem sendo vacinados na quarta-feira (29).

Também na quarta, o Município inicia a imunização de adolescentes com 17 anos, sem comorbidades. As doses serão aplicadas na sala de vacina ou no drive thru, das 8h às 16h, e nas salas de vacina dos bairros, das 13h às 16h.

Segundo determinação da secretaria, a vacina somente será aplicada em adolescentes que estiverem acompanhados de pais ou responsável, com documentação pessoal e munidos do termo de assentimento assinado.

# Cerca de 500 veículos são abordados em ações da Semana do Trânsito

**Assessoria**

Entre os dias 18 a 25 de setembro o Departamento Municipal de Trânsito (Depatran) de Pato Branco realizou ações em alusão a Semana Nacional de Trânsito, com o objetivo de conscientizar a população sobre cuidados no trânsito. A programação contou com o apoio e suporte do 3º Batalhão da Polícia Militar.

"A avaliação é a mais positiva possível", enaltece a chefe do setor de Controle e Fiscalização do Depatran, Francieli Catusso Tamagno. Foram 11 horas de blitz, envolvendo 21 agentes de trânsito mais a colaboração da Polícia Militar.

"A grande maioria da população entendeu a importância e a necessidade das blitz. Os locais escolhidos, são locais de acidentes e de velocidade acima do permitido. Os horários, são os que mais temos esse tipo de ocorrência, horário pico. Então pensando em conscientizar esse pessoal que abusa da velocidade que fizemos nestes horários", explica.

Ao todo, 491 veículos, sendo 368 carros e 123 motos, foram abordados nas blitz, vistoriados e orientados. Foram expedidas 58 autuações, sendo 33 por estarem sem documentação, ou com documentação irregular, 19 por não estarem usando cinto de segurança, quatro por uso de celular ao volante, duas por estarem com crianças fora da cadeirinha e 15 autuações diversas. Quatro motos foram apreendidas e recolhidas ao pátio da Polícia Militar.

"Os cuidados com Leis, uso de cinto, cadeirinha para criança, e especialmente velocidade e uso de celular, devem permanecer todos os dias. Atenção e cuidado ao dirigir e atenção e cuidado do pedestre para atravessar a faixa, são fundamentais para evitarmos acidentes. Dirija com prudência", conclui Francieli.

GOVERNO DO ESTADO
PARANÁ EM OBRAS
parana.pr.gov.br

O PARANÁ TEM UM GOVERNO AMIGO DAS CIDADES.

R$ 46,8 MILHÕES INVESTIDOS NA CRIAÇÃO DE 46 PARQUES URBANOS.

O Governo do Estado constrói um Paraná ainda mais moderno e inovador, promovendo a preservação do meio ambiente e o turismo sustentável com os Parques Urbanos, além do Projeto Meu Campinho, com campos de futebol em mais de cem cidades. São 163 unidades por todo o estado e R$ 52 milhões em investimentos, entre 2019 e 2021.

**O Governo do Estado faz a economia girar com inovação, agilidade e trabalho.**

**Um governo próximo de todos os paranaenses.**

PARANÁ
GOVERNO DO ESTADO

# Programa de pós-graduação da UTFPR promove mais um seminário nesta semana

**Redação**
redacao@diariodosudoeste.com.br

Nesta terça (28), o Programa de Pós-Graduação em Desenvolvimento Regional (PPGDR), da Universidade Tecnológica Federal do Paraná (UTFPR) — câmpus Pato Branco, realizará o seminário "Multiterritorialidades e cartografias das diferenças".

Assim como no seminário 'Desafio e Perspectiva da Cidade Contemporânea e o Desenvolvimento Regional', realizado no dia 3 de setembro, o evento é uma forma de aproximar a comunidade acadêmica da universidade. Agendado para as 19h, será transmitido online pelo canal Comunica PPGDR no Youtube.

DIVULGAÇÃO

Seminário "Multiterritorialidades e cartografias das diferenças" será online

Participarão como palestrantes o professor doutor, Pablo Mansilla Quiñones (PUC/Valparaíso-Chile); a professora das escolas indígenas Jykre Tãg (kaingang) e Verá Tupâ (guarani) e mestranda em História (UFRGS), Letícia Kupri e Jean Filipe Favaro, pai de santo e doutorando em Desenvolvimento Regional da UTFPR.

O evento também contará com a colaboração da Rede de Estudos da Diversidade Socioambiental (Ariadne), do Grupo de Estudos sobre Universidade (GEU) e do Grupo de Pesquisa em Gênero, Juventude e Cartografias da Diferença (Artemis).

A validação de presença, bem como a certificação de participação (três horas), será realizada por meio de formulário on-line que será disponibilizado durante o evento.

## Mestrado e doutorado

Até essa quinta-feira (30), estão abertas as inscrições para mestrado e doutorado do PPGDR. Ao todo, serão ofertadas dez vagas para doutorado e 15 para mestrado. A previsão é que as aulas iniciem em março de 2022. As inscrições devem ser feitas pelo link: https://portal.utfpr.edu.br/pb/ppgdr/.

Os documentos necessários para a inscrição, bem como os critérios classificatórios e o cronograma do processo seletivo estão disponíveis no edital, ná página do PPGDR no site da UTFPR.

O PPGDR possui duas linhas de Pesquisa: Regionalidade e Desenvolvimento e Educação e Desenvolvimento. As duas têm como objetivo a realização de pesquisas focadas na problemática do desenvolvimento regional em bases sustentáveis.

# Grupo Ufológico Pato Branco realiza 5º Cosmovni na próxima semana

**Cristina Vargas**
cristina@diariodosudoeste.com.br

De 5 a 7 de outubro, às 19h30, será realizado o 5° Cosmovni – Encontro de Cosmologia e Ufologia promovido pelo Grupo Ufológico Pato Branco (Patovni), entidade dedicada ao estudo desses temas.

De acordo com o programa, na terça-feira (5) terá a participação de Paulo Sobreira, astrônomo, doutor em Geografia Física pela USP, professor associado do Planetário da Universidade Federal de Goiás, que falará sobre o tema "Astronomia, Ufologia e Espiritualidade: uma união possível".

Na quarta-feira (6) o evento conta com a participação de Gener Silva, advogado, educador e pesquisador, fundador do Instituto de Astronomia e Pesquisas Espaciais (INAPE) e coeditor da Revista UFO, que abordará o tema "O contato ufológico definitivo e pleno".

Encerrando o encontro, na quinta-feira (7) tem a participação de Marco Aurélio Leal, ufólogo, consultor da Revista UFO, membro da Comissão Brasileira de Ufólogos, fundador do Grupo de Estudos e Pesquisas Ufológicas de Sorocaba (GEPUS), que vai explanar sobre o tema "Investigações ufológicas de campo".

O evento é coordenado pelo Prof. Dr. Flori Antonio Tasca e será realizado de forma online, pela plataforma ZOOM. As inscrições são gratuitas, com Diego Tesser, através do Whatsapp (41) 99573-9288. São 100 vagas disponíveis para participação.

# Mestrado em Letras tem inscrições prorrogadas

**Nelson da Luz Junior**
nelson@diariodosudoeste.com.br

As inscrições para o processo seletivo do Programa de Pós-Graduação em Letras (PPGL), da UTFPR, campus Pato Branco, foram prorrogadas até o dia 10/10. De acordo com o edital de prorrogação, publicado no site da universidade, este é o prazo final para as inscrições feitas pela internet, o primeiro passo do processo de seleção.

Ainda de acordo com o edital, o processo envolve a homologação de inscrições, a divulgação do resultado da primeira etapa da proposta de pesquisa, cronograma de bancas, envio de currículos, prazos de recursos, entre outras etapas. O resultado final deve ser divulgado em 26 de novembro. Todos os editais do processo estão disponíveis no site do curso (www.utfpr.edu.br/cursos/coordenacoes/stricto-sensu/ppg-letras).

De acordo com a coordenadora do PPGL, professora doutora Taisa Pinetti Passoni, o curso dialoga principalmente com a área de licenciatura e Letras. "Mas nós também recebemos alunos de outras áreas das humanidades. Por exemplo, Direito, Ciências Sociais Aplicadas, da Psicologia, da Pedagogia", lista a coordenadora, sobre algumas das outras áreas.

O programa possui ao todo 14 vagas, sendo nove para a linha de pesquisa "Literatura, Sociedade e Interartes", e seis para a linha de pesquisa "Linguagem, Educação e Trabalho".

Segundo Taisa, na linha "Literatura, Sociedade e Interartes" é possível desenvolver trabalhos sobre literaturas em diferentes línguas. "Os professores também trabalham com o diálogo da literatura com diferentes artes, como o cinema, a televisão, a música, além de diferentes gêneros literários. E também temos trabalhos especificamente com o estudo da tradução literária. Quando falamos de literatura falamos de diferentes gêneros literários, temos professores que trabalham com romance, com poesia, com teatro, então é bem abrangente", detalha.

Já a linha "Linguagem, Educação e Trabalho", trabalha especificamente aspectos da linguagem. "Falamos de linguagem enquanto discurso e também sobre línguas. Então no programa temos orientadores que trabalham com a língua materna, o português, e orientadores que trabalham com o inglês como língua estrangeira. E há muitos trabalhos voltados a análise do discurso e também com relação a educação e formação de professores", explica a orientadora.

Ainda segundo Taisa, o programa também costuma oferecer de duas a três bolsas de financiamento de pesquisa para estudantes sem vínculo empregatício. A concorrência é feita por um outro processo, porém, ela destaca que a nota da seleção de ingresso no curso é o primeiro critério na concorrência pelo benefício.

## Aulas

O processo de seleção para o mestrado em Letras do campus Pato Branco será todo online. O calendário do ano de 2022 ainda não foi divulgado pela universidade, mas segundo Taisa as aulas costumam começar em fevereiro ou março.

As aulas de todos os cursos da área de letras do campus seguirão de forma remota até dezembro. Porém, existe a possibilidade de que algumas atividades voltem a ser presenciais em 2022.

# Prefeitura de Mariópolis abre edital para contratação temporária de profissionais

**Paloma Stedile**
paloma@diariodosudoeste.com.br

Inicia na próxima sexta-feira (1º) e segue até 18 de outubro o período de inscrições para o Processo Seletivo Simplificado (PSS), que busca a contratação por tempo determinado de profissionais para o Departamento de Saúde em Mariópolis.

Conforme o Edital Nº 02/2021, são 17 vagas disponíveis, distribuídas entre oito cargos: três de nível superior (odontólogo, enfermeiro e farmacêutico); quatro de nível médio/técnico (técnico de enfermagem, auxiliar em odontologia, agente comunitário de saúde e agente de combate a endemias); e uma de nível fundamental incompleto (zelador).

Para todas as funções, a carga horária semanal é de 40h. Para as de nível superior, a taxa de inscrição é de R$ 120; médio/técnico, R$ 50; e fundamental incompleto, R$ 30.

Os interessados devem se inscrever somente pela internet, por meio do site www.concursofau.com.br. Os candidatos que estiverem inscritos no Cadastro Único para Programas Sociais do Governo Federal (CadÚnico); forem membros de famílias de baixa renda; ou doadores de sangue, comprovando no mínimo três doações em um ano, podem solicitar isenção da taxa entre os dias 1º e 4 de outubro, também pelo site da empresa responsável.

## Requisitos

Estão aptos a concorrer as vagas candidatos brasileiros e que tenham completado 18 anos na data da contratação temporária. Também devem apresentar Certidão Negativa Criminal; ser julgado apto física e mentalmente para o exercício do cargo, em inspeção médica oficial, determinada pela Prefeitura de Mariópolis.

Ainda, possuir a escolaridade exigida e demais requisitos para o exercício do cargo; declarar expressamente o exercício ou não de cargo, emprego ou função pública nos órgãos e entidades da Administração Pública Estadual, Federal ou Municipal, para fins de verificação do acúmulo de cargos; e quitação com as obrigações eleitorais e militares.

Também não ter sido demitido do serviço público municipal, estadual ou federal nos últimos cinco anos, a contar da data da entrega de documentos; e não possuir vínculo de trabalho com o Município de Mariópolis.

## Seleção

O PSS ocorrerá por meio de prova objetiva, de caráter classificatório e eliminatório — composta por questões de língua portuguesa, matemática/raciocínio lógico, conhecimentos gerais/atualidades e conhecimento específico — com data prevista para ocorrer em 5 de dezembro de 2021, em horário e local a serem informados por meio de edital. Além disso, será composto por prova de títulos, de caráter classificatório para os cargos de nível superior.

Ainda, de acordo com o edital, o PSS tem prazo de validade de um ano, a contar da data de homologação do certame, podendo ser prorrogado por igual período, a critério da Prefeitura de Mariópolis. O edital pode ser consultado em: https://bit.ly/2Y1RuIV.

## Confira as informações dos cargos disponíveis no edital:

| Escolaridade | Função | Carga horária semanal | Vagas ampla concorrência | Vagas PcD | Vagas afro | Remuneração inicial bruta | Taxa de inscrição |
|---|---|---|---|---|---|---|---|
| Superior | Odontólogo | 40h | 01 | - | - | R$ 4.009,87 | R$ 120 |
| Superior | Enfermeiro | 40h | 01 | - | - | R$ 4.009,87 | R$ 120 |
| Superior | Farmacêutico | 40h | 01 | - | - | R$ 4.009,87 | R$ 120 |
| Médio/Técnico | Técnico em Enfermagem | 40h | 03 | - | - | R$ 2.254,71 | R$ 50 |
| Médio/Técnico | Auxiliar em Odontologia | 40h | 01 | - | - | R$ 1.404,33 | R$ 50 |
| Médio/Técnico | Agente Comunitário de Saúde | 40h | 04 | - | 01 | R$ 1.550 | R$ 50 |
| Médio/Técnico | Agente de Combate a Endemias | 40h | 01 | - | - | R$ 1.550 | R$ 50 |
| Fundamental Incompleto | Zelador | 40h | 04 | - | - | R$ 1.238,23 | R$ 30 |

# Gruta religiosa do Jacutinga vai ganhar passarela em Francisco Beltrão

**Assessoria**

A Prefeitura de Francisco Beltrão vai construir uma passarela de alvenaria no acesso da Gruta de Nossa Senhora de Lourdes, na comunidade de Jacutinga.

O prefeito Cleber Fontana esteve na comunidade no sábado (25), quando assinou a ordem de serviço para o início da obra. Participaram do ato as lideranças da comunidade e o vereador Tupi Prolo, que gestionou os recursos junto à administração municipal. A gruta foi fundada há 71 anos e é um dos pontos religiosos do município.

"Esse é um dos principais locais do turismo religioso do nosso município. Sabemos da sua importância para todos os moradores desta região. Por isso decidimos fazer este investimento para melhorar o acesso ao santuário", disse o prefeito Cleber durante pronunciamento.

Lideranças da localidade agradeceram o investimento que será realizado, no valor de R$ 141 mil. A obra será executada pela Engeon Construtora, vencedora da licitação.

# Paraná como um celeiro de oportunidades

Agricultura, serviços e tecnologia são alguns dos setores que unem municípios q ue compõem a comitiva do Paraná na Expo Dubai

Lançamento da missão internacional que vai a Dubai apresentar o Paraná, buscando atrair novos investimentos aconteceu na semana passada

**Marcilei Rossi**
marcilei@diariodosudoeste.com.br

A abertura dos portões de Expo Dubai para o Paraná vem sendo considerada uma ótima oportunidade para que os oito municípios convidados (Cascavel, Guarapuava, Foz do Iguaçu, Londrina, Maringá, Pato Branco, Ponta Grossa e Toledo) a integrar a comitiva oficial do Estado. O desejo incomum é o de apresentar as potencialidades para novos investimentos, mas ao mesmo tempo, abrir o comércio levando em conta o que é desenvolvido localmente, tornando assim, o Paraná como um celeiro de oportunidades.

O Estado será presente no Pavilhão Brasil de 10 a 16 de outubro, mas a comitiva oficial inicia ainda no dia 9 as atividades, com um encontro com o embaixador brasileiro nos Emirados Árabes Unidos.

Enquanto que nos dias 11 e 12, serão realizadas rodadas de negócios, e ao longo dos dias 13 e 14, estão previstas, de acordo com o Governo do Estado, visitas a outros pavilhões da Expo Dubai, o que inclui a participação no Global Forum África, que reúne investidores de diversos países africanos.

"O evento principal é a Expo Dubai 2020, onde o Paraná assume o Pavilhão do Brasil durante uma semana. Mas estamos indo para fazer negócios. Por isso, ao mesmo tempo em que estamos contando a história do Paraná na exposição, nós planejamos um evento paralelo muito ousado em que vamos fazer com que empresas, investidores e fundos façam novas conexões", afirmou Eduardo Bekin, diretor-presidente da Invest Paraná, autarquia responsável pela ponte com a organização do evento, na semana passada durante o lançamento da missão internacional.

Não por nada, o Paraná deve levar a Dubai, as experiências daqueles que figuram na lista dos 20 maiores Produtos Internos Bruto (PIB) do Estado, segundo dados do Instituto Brasileiro de Geografia e Estatística (IBGE), mensurado ainda em 2010.

Ainda, dados de 2021, apontoam que estes são os municípios que, em sua maioria, concentram as maiores estimativas populacionais do estado. A exceção é Pato Branco, que de acordo com o IBGE, ainda não atingiu 100 mil habitantes.

Se o objetivo é atrair os olhares do mundo para os municípios paranaenses, dados também de 2010, revelam que os oito escolhidos possuem Índice de Desenvolvimento Humano por Município (IDH-M) em sua maioria considerados altos (0,700 a 0,799). A ressalva fica por conta de Maringá que tem IDH considerado muito alto (0,800 – 1,000).

Mas, além de índices econômicos e sociais o que os municípios devem apresentar em Dubai?

Em comum, os sete dos municípios possuem na agricultura e na indústria propulsores econômico, quando o assunto é setores produtivos. Neste caso a exceção é Foz do Iguaçu, que tem em serviços seu carro chefe quando o assunto é economia. Segmento este, que também tem grande representatividade nos outros integrantes da comitiva.

Vale lembrar ainda que, dos cerca de 20 parques tecnológicos reconhecidos do Paraná, pelo menos um, está estabelecido em cada um dos municípios referendados para a feira internacional

Sávio Denardi, secretário de Desenvolvimento Econômico e Inovação de Guarapuava, que vai integrar a comitiva oficial do Município, comenta que "a importância é estar conectado com o que vem pela frente, com o futuro. Estar sabendo as tendências globais", disse ao afirmar que Guarapuava busca uma oxigenação da matriz econômica.

Os olhares guarapuavanos devem sim estar voltados a atrativos para o parque tecnológico e para o que Denardi chama de cultura e inovação, com isso ele revela que aproximadamente 60 pessoas devem fazer parte da comitiva (em sua maioria empresários), com o objetivo de adquirir conhecimento e de prospectar novos negócios.

Secretário de Desenvolvimento Econômico de Toledo, Diego Bonaldo que vai apresentar os dados do município na Expo Dubai, diz que o objetivo é apresentar o município como um local de investimento. "Temos uma agricultura e pecuária muito pujante, um número grande de universidades [dez], o que possibilita uma mão de obra qualificada", afirma descrevendo o município do oeste paranaense como "um local ideal para investimentos."

# 70 empresas paranaenses estão confirmadas para a Expo Dubai

Com 28 adesões, o setor agroindustrial é o que tem o maior número de representantes até o momento

**Marcilei Rossi**
marcilei@diariodosudoeste.com.br

Levantamento feito pelo Diário do Sudoeste junto a Invest Paraná, autarquia responsável pela intermediação com a organização da Expo Dubai, revela que 70 empresas de 33 municípios já estão confirmadas para a feira que terá o Paraná como protagonista de no Pavilhão Brasil de 10 a 16 de outubro.

O fato de o Estado ter convidado oito municípios para integrar a comitiva oficial, não impede que empresas e até mesmo Municípios, integrem o grupo que busca mostrar os potenciais estabelecidos no Paraná.

Um exemplo é a comitiva de Guarapuava, que além de segmentos que vão do ramo alimentício ao tecnológico, também será composta por membros das prefeituras de Inácio Martins e Turvo.

Até o momento, informações detalhadas referentes a comitiva de Pato Branco na Expo Dubai, ainda não foram disponibilizadas.

Segundo o secretário de Desenvolvimento Econômico, Marcos Colla e o diretor de Estratégia da secretaria, Ramon Noguchi, tais informações estão atreladas ao gabinete do prefeito, e que Noguchi "se manifestará quando for oportuno."

No entanto, levando por base dados disponibilizados pela Invest Paraná, Pato Branco tinha até o fim da tarde dessa segunda-feira (27), uma empresa inscrita na feira, a Coopertradição. Também constava na lista como representante do Sudoeste, a Coasul, que tem sede em São João.

Inclusive o setor agroindustrial é o que tem o maior número de representantes até o momento, 28; seguido de infraestrutura (7); life science (5); alimentos e bebidas (4); associações empresariais, automotivo, tecnologia e tecnologia da informação e comunicação (TIC), (3 cada), energia, financeiro, logística e papel e celulose, (2); exportação, jurídico, madeireiro, maquinário agrícola e produtos de segurança (1).

Em se tratando de regionais onde estão inseridas as empresas que buscarão atrair investimentos estrangeiros, a metropolitana de Curitiba é a que possuiu o maior número de confirmações, 28; seguida do Oeste com 15; Centro-oriental e Norte-central, 9 cada; Centro-sul, 4; Centro-ocidental e Sudoeste, 2 cada e uma do noroeste.

## Setores com maior número de representantes

Agroindústria
28

Infraestrutura
7

Life Science
5

Alimentos e Bebidas
4

## Municípios sedes das empresas

Almirante Tamandaré
Antonina
Arapongas
Arapoti
Astorga
Cafelândia
Cambé
Campo Mourão
Carambeí
Cascavel
Castro
Curitiba
Foz do Iguaçu
Guarapuava
Jandaia do Sul
Guarapuava
Jandaia do Sul
Lapa
Londrina
Mandaguari
Marechal Cândido Rondon
Maringá
Medianeira
Ortigueira
Palmeira
Palotina
Paranaguá
Pato Branco
Ponta Grossa
São Carlos do Ivaí
São João
São José dos Pinhais
Toledo
Turvo
Ubiratã

## Empresas confirmadas na Expo Dubai

Aeroflex
Ambev
APPA – Portos do Paraná
Audi
Baston _above
Biopark Toledo
Bom Jesus
Brasilian trade
BRDE
Capal
Castrolanda
Cilla Tecpark
Citty Match
Coagru
Coamo
Coasul
Cocamar
Cocari
Compagás
Coonagro
Coopavel
Coopcana
Cooperativa Agrária
Coopertradição
Cooperval
Copacol
Copagril
Copel
Contriguaçu
CVale
DAF
FIEP
Fomento Paraná
Frimesa Central Cooperative
Frisia
Grupo Boticário
IBEMA
Ilumisol
Integrada
Interalaxy
Klabin
L8 Networks
Lar Agroindustrial
Coopeative
Leão Alimentos
Levo Alimentos
Lide Paraná
Madero
Matias Energy
Maxi Nutri
Mondelez
New Holland
Nova Ferroeste
Nova Produtiva
Ocepar
Ourogran
Pado
Porto Ponta do Felix
Priamto
Profills
PTI – Itaipu
Repinho Reflorestadora
Ribczuk Advogados
Sanepar
SKY Marine
Superbac
TCP
Transmarine
Volkswagen

# ANP autoriza operação de planta de biometano

**Agência Brasil**

A Agência Nacional do Petróleo, Gás Natural e Biocombustíveis (ANP), órgão regulatório vinculado ao Ministério de Minas e Energia (MME), autorizou o início das operações de uma instalação produtora de biometano de aterro sanitário.

Localizada em São Paulo, ela foi estruturada pela empresa Zeg Biogás e Energia. É primeira planta desse biocombustível aprovada no estado. No restante do país, outras três já estão em funcionamento.

A autorização para as operações foi publicada ontem (27) no Diário Oficial da União. Segundo nota divulgada pela ANP, o biometano é um combustível renovável que já está sendo utilizado em diversos países e sua produção está associada a um melhor aproveitamento dos resíduos existentes em aterros sanitários.

"Representa, ainda, um incremento na oferta de gás a ser injetado na rede de distribuição", acrescenta a nota.

Nos últimos anos, a produção de biometano no Brasil vem ganhando novos parâmetros normativos. Em 2018, a ANP regulamentou o exercício da atividade por meio da Resolução 734. No ano anterior, foram fixadas regras de controle da qualidade do biometano de aterros sanitários e de estações de tratamento de esgoto por meio da Resolução 685.

Outra autorização da ANP, publicada no Diário Oficial da União, atende pedido da Inpasa Agroindustrial. Localizada na cidade de Sinop (MT), a empresa obteve aval para expandir sua capacidade para produzir etanol hidratado e etanol anidro.

# CNI: confiança da indústria de construção cai em setembro

**Agência Brasil**

O Índice de Confiança do Empresário Industrial (ICEI) da indústria de construção apresentou forte queda em setembro, recuando 5 pontos em relação ao apurado em agosto, informou ontem (27) a Confederação Nacional da Indústria (CNI). Neste mês, o índice ficou em 54,7, a maior queda do índice desde março de 2021. O índice varia de zero a 100 pontos. Valores acima de 50 pontos indicam confiança do setor de indústria e quanto mais acima de 50 pontos, maior e mais disseminada é a confiança do empresariado. Quanto mais próximo de zero, menor a confiança.

"Entre agosto e setembro, o índice de condições atuais da economia brasileira recuou de 51,3 pontos para 42,3 pontos. Ao ficar abaixo da linha divisória de 50 pontos, o índice reflete a transição de uma percepção positiva para uma percepção negativa da economia brasileira. Já o índice de expectativas da economia brasileira também apresentou uma forte queda, de 8 pontos, porém permanece acima da linha divisória de 50 pontos", informou a confederação.

A CNI disse que o resultado de setembro foi marcado por uma deterioração da percepção das condições atuais e das expectativas sobre a economia brasileira. Ainda de acordo com a confederação, alinhadas à queda de confiança, as expectativas dos empresários da indústria da construção com relação às variáveis relacionadas à atividade também caíram, embora em menor magnitude

# Dívida Pública sobe 1,57% em agosto

**Agência Brasil**

Mesmo com queda expressiva das emissões de títulos públicos, a Dívida Pública Federal (DPF) subiu em agosto e aproximou-se de R$ 5,5 trilhões. Segundo números divulgados ontem (27) pelo Tesouro Nacional, a DPF passou de R$ 5,396 trilhões em julho para R$ 5,481 trilhões em agosto, alta de 1,57%.

O Tesouro prevê que a DPF continuará subindo nos próximos meses. De acordo com a nova versão do Plano Anual de Financiamento (PAF), apresentada no fim de maio, o estoque da DPF deve encerrar 2021 entre R$ 5,5 trilhões e R$ 5,8 trilhões.

A Dívida Pública Mobiliária (em títulos) interna (DPMFi) subiu 1,59%, passando de R$ 5,155 trilhões em julho para R$ 5,237 trilhões em agosto. No mês passado, o Tesouro emitiu R$ 44,78 bilhões em títulos a mais do que resgatou. Também houve a apropriação de R$ 37,37 bilhões em juros. Por meio da apropriação de juros, o governo reconhece, mês a mês, a correção dos juros que incide sobre os títulos e incorpora o valor ao estoque da dívida pública.

Depois de mais de um ano superando os R$ 100 bilhões mensais, as emissões começaram a cair. Em agosto, o Tesouro emitiu R$ 70,69 bilhões, o menor nível de emissão desde abril do ano passado, quando o mercado ficou parcialmente paralisado após o início da pandemia da covid-19. Os resgates da DPMFi somaram R$ 25,91 bilhões, influenciados principalmente pelo vencimento de R$ 24,11 bilhões em títulos corrigidos por índices de preços.

# Indicadores Econômicos

## BOVESPA 27/09/21

**INDICE BOVESPA**

△ **Alta: 0,27%** **113.583 pontos**

Volume negociado: R$ 30,75 bilhões

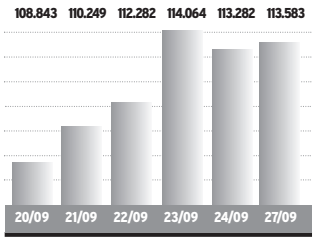


| Ações | % | R$ |
|---|---|---|
| Petrobras PN | +0,89% | 27,14 |
| Vale ON | +1,43% | 78,80 |
| ItauUnibanco PN | +2,61% | 29,05 |
| Bradesco PN | +3,01% | 20,87 |
| BRF ON | +7,00% | 26,28 |
| Marfrig ON | +7,15% | 24,28 |
| Meliuz ON | -5,18% | 6,59 |
| Magazine Luiza ON | -3,97% | 15,01 |

| BOLSAS NO MUNDO | | % |
|---|---|---|
| Dow Jones | 34.798,00 | +0,10 |
| Londres | 7.051,48 | -0,38 |
| Frankfurt | 15.531,75 | -0,72 |
| Tóquio | 30.248,81 | +2,06 |

| OURO - BM&F | | var. dia |
|---|---|---|
| 24/09 | R$ 297,00 /grama | +0,68% |

## IR

| BASE (R$) | Alíquota % | Parc. a deduzir |
|---|---|---|
| Até 1.903,98 | - | - |
| De 1.903,99 até 2.826,65 | 7,5 | 142,80 |
| De 2.826,66 até 3.751,05 | 15 | 354,80 |
| De 3.751,06 até 4.664,68 | 22,5 | 636,13 |
| Acima de 4.664,68 | 27,5 | 869,36 |

**Deduções: a) Assalariados:** 1-R$ 189,59 por dependente; 2 - pensão alimentícia; 3 - contribuição à Prev. Social; 4 - R$ 1.903,98 por aposentado a partir de 65 anos; 5 - contribuições à previdência privada e aos Fapi pagas pelo contribuinte; **b) Carne Leão:** itens de 1 a 3 mais as despesas escrituradas no livro-caixa.

## SELIC/IR

**IR 2021 -** A quinta parcela do Imposto de Renda 2021 (base 2020) vence em 30/09, com a incidência de taxas de juros Selic de 2,10%.

| MÊS | TAXA SELIC | MÊS | TAXA SELIC |
|---|---|---|---|
| Jun/21 | 0,31% | Ago/21 | 0,43% |
| Jul/21 | 0,36% | *Set/21 | 1,00% |

*No mês corrente a Selic é sempre 1,00%

Indicadores Econômicos: elaboração da agência **Dossiê:Dinheiro**. Fone: (41) 99632-7866

## CÂMBIO 27/09/21

**DÓLAR COMERCIAL**
△ **Alta: 0,65%** Var. setembro: **+4,00%**

| | |
|---|---|
| Compra | R$ 5,378 |
| Venda | R$ 5,379 |

**DÓLAR PTAX (Banco Central)**
△ **Alta: 0,08%** Var. setembro: **+3,98%**

| | |
|---|---|
| Compra | R$ 5,3472 |
| Venda | R$ 5,3478 |

**DÓLAR PARALELO**
△ **Alta: 0,89%** Var. setembro: **+4,63%**

| | |
|---|---|
| Compra | R$ 5,26 |
| Venda | R$ 5,65 |

**DÓLAR TURISMO**
△ **Alta: 0,90%** Var. setembro: **+4,65%**

| | |
|---|---|
| Compra | R$ 5,26 |
| Venda | R$ 5,63 |

**EURO**
▽ **Baixa: 0,01%** Var. setembro: **+3,12%**

| | |
|---|---|
| Compra | R$ 6,2562 |
| Venda | R$ 6,2591 |

**EURO TURISMO**
△ **Alta: 0,61%** Var. setembro: **+3,77%**

| | |
|---|---|
| Compra | R$ 6,05 |
| Venda | R$ 6,60 |

**OUTRAS MOEDAS X REAL**

| | |
|---|---|
| Iene | R$ 0,0482 |
| Libra esterlina | R$ 7,33 |
| Peso argentino | R$ 0,054 |

**US$ 1 É IGUAL A:**

| | |
|---|---|
| Iene | 110,97 |
| Libra esterlina | 0,73 |
| Euro | 0,85 |

## ÍNDICES DE INFLAÇÃO

| Índices em % | abr | mai | jun | jul | ago | set | ano | 12m |
|---|---|---|---|---|---|---|---|---|
| INPC (IBGE) | 0,38 | 0.96 | 0,60 | 1,02 | 0,88 | - | 5,94 | 10,42 |
| IPCA (IBGE) | 0,31 | 0.83 | 0,53 | 0,96 | 0,87 | - | 5,67 | 9,68 |
| IPCA-15 (IBGE) | 0,60 | 0,44 | 0,83 | 0,72 | 0,89 | 1,14 | 7,01 | 10,05 |
| IPC (FIPE) | 0,44 | 0,41 | 0,81 | 1,02 | 1,44 | - | 6,06 | 10,51 |
| IGP-M (FGV) | 1,51 | 4,10 | 0,60 | 0,78 | 0,66 | - | 16,75 | 31,12 |
| IGP-DI (FGV) | 2,22 | 3,40 | 0,11 | 1,45 | -0,14 | - | 15,75 | 28,21 |
| IPA-DI (FGV) | 2,90 | 4,20 | -0,26 | 1,65 | -0,42 | - | 19,35 | 35,86 |
| IPC-DI (FGV) | 0,23 | 0,81 | 0,64 | 0,92 | 0,71 | - | 5,22 | 8,95 |
| INCC-DI (FGV) | 0,90 | 2,22 | 2,16 | 0,85 | 0,46 | - | 11,17 | 16,68 |

## REAJUSTE ALUGUÉIS

| Índice | jul | ago | set |
|---|---|---|---|
| INPC (IBGE) | 1,0922 | 1,0985 | 1,1042 |
| IPCA (IBGE) | 1,0835 | 1,0899 | 1,0968 |
| IGP-M (FGV) | 1,3575 | 1,3383 | 1,3112 |
| IGP-DI (FGV) | 1,3453 | 1,3335 | 1,2821 |

* Correção anual. Multiplique valor pelo fator acima

## OUTROS INDICADORES

| | jul | ago | set |
|---|---|---|---|
| TJLP (%) | 4,88 | 4,88 | 4,88 |
| Sal. mínimo | 1.100,00 | 1.100,00 | 1.100,00 |
| FGTS (%) | 0,2466 | 0,2466 | 0,2466 |
| UPC | 23,54 | 23,54 | 23,54 |

TAXA SELIC ANUAL: 6,25%

## PREVIDÊNCIA

COMPETÊNCIA SETEMBRO

Venc.: empresas 20/10, pes.físicas 15/10, emp. domésticos 06/10. Atraso gera multa 4% a 100%+juros.

**Empresário/empregador**

Contribui com 11% sobre o pró-labore, entre R$ 1.100,00 (R$ 121,00) e R$ 6.433,57 (R$ 707,69), através de GPS

**Autônomo**

**1)** Quem só recebe de pessoas físicas: recolhe por carnê 20% sobre os limites de R$ 1.100,00 (R$ 220,00) a R$ 6.433,57 (R$ 1.286,71).

**2)** Quem só recebe de pessoas jurídicas: a empresa recolhe 11% sobre o máximo de R$ 6.433,57 (R$ 707,69) e desconta do autônomo

**3)** Quem recebe de jurídicas e físicas: desconto de 11% sobre as jurídicas, até R$ 6.433,57 (R$ 707,69). Se não atingir este teto, recolhe 20%, via carnê, sobre a diferença até R$ 6.433,57.

**4)** Aut. especial: sobre R$ 1.100,00, recolhe 5% (donas de casa, Lei 12.470/2011) ou 11% (demais especiais), mas a aposentadoria é por idade..

**Facultativo**

Contribui com 20% sobre qquer valor entre R$ 1.100,00 (R$ 220,00) a R$ 6.433,57 (R$ 1.286,71), por carnê .

**Empregados -** taxas de desconto

| | |
|---|---|
| Taxa até R$ 1.100,00 (sal. mínimo) | 7,5% |
| Taxa entre R$ 1.100,01 e R$ 2.203,48 | 9% |
| Taxa entre R$ 2.203,49 e R$ 3.305,22 | 12% |
| Taxa entre R$ 3.305,23 e R$ 6.433,57 | 14% |

COMO EFETUAR O CÁLCULO: é preciso calcular o valor da taxa para cada intervalo de salário, e depois somar os valores obtidos.

**EMPREGADOR** Pessoas físicas e empresas não optantes do Simples pagam uma taxa de 12%

**SALÁRIO FAMÍLIA 2021**

-

| | |
|---|---|
| Salários até R$ 1.503,25 | 51,27 |

## POUPANÇA, TR

Poupança antiga: depósitos até 03/05/12
Nova poupança: dep. a partir de 04/05/12

| POUP. ANTIGA | % | ano | 12 m |
|---|---|---|---|
| Agosto/21 | 0,5000 | 4,07 | 6,17 |
| Setembro/21 | 0,5000 | 4,59 | 6,17 |

| NOVA POUPANÇA | % | ano | 12 m |
|---|---|---|---|
| Agosto/21 | 0,2446 | 1,36 | 1,84 |
| Setembro | 0,3012 | 1,67 | 2,02 |

| TR MÊS | % | ano | 12 m |
|---|---|---|---|
| Agosto/21 | 0,00 | 0,00 | 0,00 |
| Setembro/21 | 0,00 | 0,00 | 0,00 |

| Período | POUP ANTIGA | POUP NOVA | TR |
|---|---|---|---|
| 13/8 a 13/9 | 0,5000 | 0,3012 | 0,0000 |
| 14/8 a 14/9 | 0,5000 | 0,3012 | 0,0000 |
| 15/8 a 15/9 | 0,5000 | 0,3012 | 0,0000 |
| 16/8 a 16/9 | 0,5000 | 0,3012 | 0,0000 |
| 17/8 a 17/9 | 0,5000 | 0,3012 | 0,0000 |
| 18/8 a 18/9 | 0,5000 | 0,3012 | 0,0000 |
| 19/8 a 19/9 | 0,5000 | 0,3012 | 0,0000 |
| 20/8 a 20/9 | 0,5000 | 0,3012 | 0,0000 |
| 21/8 a 21/9 | 0,5000 | 0,3012 | 0,0000 |
| 22/8 a 22/9 | 0,5000 | 0,3012 | 0,0000 |
| 23/8 a 23/9 | 0,5000 | 0,3012 | 0,0000 |
| 24/8 a 24/9 | 0,5000 | 0,3012 | 0,0000 |
| 25/8 a 25/9 | 0,5000 | 0,3012 | 0,0000 |
| 26/8 a 26/9 | 0,5000 | 0,3012 | 0,0000 |
| 27/8 a 27/9 | 0,5000 | 0,3012 | 0,0000 |
| 28/8 a 28/9 | 0,5000 | 0,3012 | 0,0000 |
| 1/9 a 1/10 | 0,5000 | 0,3012 | 0,0000 |
| 2/9 a 2/10 | 0,5000 | 0,3012 | 0,0000 |
| 3/9 a 3/10 | 0,5000 | 0,3012 | 0,0000 |
| 4/9 a 4/10 | 0,5000 | 0,3012 | 0,0000 |
| 5/9 a 5/10 | 0,5000 | 0,3012 | 0,0000 |
| 6/9 a 6/10 | 0,5000 | 0,3012 | 0,0000 |
| 7/9 a 7/10 | 0,5000 | 0,3012 | 0,0000 |
| 8/9 a 8/10 | 0,5000 | 0,3012 | 0,0000 |
| 9/9 a 9/10 | 0,5000 | 0,3012 | 0,0000 |
| 10/9 a 10/10 | 0,5000 | 0,3012 | 0,0000 |
| 11/9 a 11/10 | 0,5000 | 0,3012 | 0,0000 |
| 12/9 a 12/10 | 0,5000 | 0,3012 | 0,0000 |
| 13/9 a 13/10 | 0,5000 | 0,3012 | 0,0000 |
| 14/9 a 14/10 | 0,5000 | 0,3012 | 0,0000 |
| 15/9 a 15/10 | 0,5000 | 0,3012 | 0,0000 |

## CUB PARANÁ

Fonte: Sinduscon/PR e Sinduscons regionais - R8N

| R$/m2 | JUL | AGO | %m | %ano | %12m |
|---|---|---|---|---|---|
| Paraná | 1.963,00 | 1.973,08 | 0,51 | 14,71 | 21,27 |
| Norte | 1.938,18 | 2.116,02 | 9,18 | 19,95 | 27,82 |
| Noroeste | 1.872,70 | 1.888,43 | 0,84 | 19,67 | 31,21 |
| Oeste | 2.001,21 | 2.016,24 | 0,75 | 14,64 | 21,89 |

## SAL. MÍNIMO - PARANÁ

| | | | |
|---|---|---|---|
| Grupo 1 | R$ 1.467,40 | Grupo 3 | R$ 1.577,40 |
| Trab.s na agricultura. | | Trab. produção de bens e serviços industriais | |
| Grupo 2 | R$ 1.524,60 | Grupo 4 | R$ 1.696,20 |
| Serviços administrativos, **domésticos** e gerais, vendedores e trab. de reparação. | | Técnicos nível médio. | |

*Valores válidos de 01/01/21 a 31/12/21

# Mercado Agropecuário

## LOTES - ATACADO 27/09/21

**SOJA - saca 60kg**

| PRAÇA | R$ | SEM | 30 d. |
|---|---|---|---|
| Paranaguá | 174,00 | 0,6% | 1,8% |
| Ponta Grossa | 171,00 | 0,0% | 2,4% |
| Maringá | 168,00 | 0,6% | 2,4% |
| Cascavel | 168,00 | 0,6% | 2,8% |
| Sudoeste | 169,00 | 0,6% | 3,0% |
| Guarapuava | 169,00 | 0,6% | 3,0% |

**MILHO - saca 60kg**

| | | | |
|---|---|---|---|
| Paranaguá | 81,00 | -1,2% | -3,6% |
| Sudoeste | 97,00 | -1,0% | -4,0% |
| Cascavel | 95,00 | -1,0% | -3,1% |
| Maringá | 95,00 | -1,0% | -4,0% |
| Ponta Grossa | 98,00 | -1,0% | -3,0% |
| Guarapuava | 97,00 | -1,0% | -3,0% |

**TRIGO - saca 60kg**

| PRAÇA | R$ | SEM | 30 d. |
|---|---|---|---|
| Curitiba | 100,00 | 0,0% | 6,4% |
| Ponta Grossa | 98,00 | 0,0% | 5,4% |
| Maringá | 94,00 | 0,0% | 3,3% |
| Cascavel | 94,00 | 0,0% | 3,3% |

**INDICADORES CEPEA/ESALQ**

| PRODUTO | 24/09 | DIA | MÊS |
|---|---|---|---|
| Bezerro (1) | 2.887,98 | 0,00% | 2,18% |
| Boi gordo (2) | 300,25 | 0,49% | -4,20% |
| Café (3) | 1.111,63 | 2,07% | 2,53% |
| Algodão (4) | 523,11 | 0,71% | -2,30% |

1- preço médio no MS, unidade de 8 a 12 meses; 2 -média à vista da arroba no Estado de SP; 3 - valor à vista saca 60kg posto SP Capital, arábica, bica corrida, tipo 6; 4 - em pluma, cent/R$ por libra peso (453 gr), posto SP Capital.

Soja, milho e trigo: fonte Dossiê:Dinheiro; Cepea/Esalq: mais informações em www.cepea.esalq.usp.br

## PREÇO AO PRODUTOR 27/09/21

| Produto | unidade | média PR - R$ | var. diária | var. 7 dias | var. 30 dias | F Belt. R$ | Pato B. R$ |
|---|---|---|---|---|---|---|---|
| SOJA | saca 60 kg | 159,69 | -0,1% | -0,5% | 1,7% | 159,00 | 161,00 |
| MILHO | saca 60 kg | 86,96 | 0,1% | 1,1% | -2,2% | 87,00 | 90,00 |
| TRIGO | saca 60 kg | 89,36 | 0,2% | 0,9% | 0,8% | 91,00 | 91,00 |
| FEIJÃO CAR. | saca 60 kg | 268,70 | 0,0% | -0,2% | -2,9% | - | 270,00 |
| FEIJÃO PRETO | saca 60 kg | 246,70 | -0,3% | 0,5% | -0,4% | - | 260,00 |
| BOI GORDO | arroba, em pé | 301,43 | 0,1% | -0,3% | -2,4% | 295,00 | 298,50 |
| SUÍNO | kg, vivo | 6,30 | 0,5% | 2,4% | -1,1% | 5,50 | 6,20 |
| ERVA MATE | arroba | 24,38 | 0,0% | 1,5% | 0,7% | - | 19,50 |
| FRANGO | kg, vivo | 2,80 | 0,0% | 0,0% | 0,0% | - | - |

Fonte: Sima/Deral/Seab. Os preços nas praças referem-se aos valores "mais comuns" apurados

## MERCADO FUTURO

**BOLSA DE CHICAGO (CBOT)** 27/09/21

**SOJA** - US$cents por bushel (27,216 kg)

| Cont. | FECH. | *DIF. | 1 SEM. | 1 MÊS |
|---|---|---|---|---|
| nov/21 | 1.287,50 | 2,50 | 0,2% | -2,7% |
| jan/22 | 1.297,50 | 2,75 | 0,2% | -2,2% |

**MILHO** - US$cents por bushel (25,4 kg)

| Cont. | FECH. | *DIF. | 1 SEM. | 1 MÊS |
|---|---|---|---|---|
| dez/21 | 539,50 | 12,75 | 2,4% | -2,6% |
| mar/22 | 547,00 | 12,50 | 2,3% | -2,4% |

**FARELO** - US$ por tonelada curta (907,2kg)

| | | | | |
|---|---|---|---|---|
| out/21 | 337,30 | 1,20 | 0,4% | -3,7% |
| dez/21 | 340,00 | 1,00 | 0,3% | -3,5% |

**TRIGO** - US$cents por bushel (25,4 kg)

| | | | | |
|---|---|---|---|---|
| dez/21 | 722,25 | -1,50 | -0,2% | -1,4% |
| mar/22 | 733,75 | -1,00 | -0,1% | -1,5% |

*Diferença sobre dia anterior. 1,00 ponto = US$ 0,01 na soja, milho e trigo e US$ 1,00 no farelo

**BOLSA DE NOVA YORK (NYBOT)** 27/09/21

**CAFÉ** - US$cents/libra peso (0,453 kg)

| Cont. | FECH. | *DIF. | 1 SEM. | 1 MÊS |
|---|---|---|---|---|
| dez/21 | 193,65 | -0,70 | -0,4% | 0,8% |
| mar/22 | 196,45 | -0,70 | -0,4% | 0,9% |

**ALGODÃO** - US$cents/libra peso (0,453 kg)

| Cont. | FECH. | *DIF. | 1 SEM. | 1 MÊS |
|---|---|---|---|---|
| out/21 | 98,91 | 2,06 | 2,1% | 2,7% |
| dez/21 | 98,05 | 2,06 | 2,1% | 3,4% |

*Diferença s/ dia anterior. 1,00 ponto = US$ 0,01 no café e algodão.

DIÁRIO DO SUDOESTE
46 - 3220 - 2066

# Palmas é contemplada com 400 unidades habitacionais

Jéssica Procópio
jessica@diariodosudoeste.com.br

Na semana passada, o Município de Palmas foi contemplado com 400 casas de programa habitacional Casa Fácil Paraná. A notícia veio após uma reunião com a Companhia de Habitação do Paraná (Cohapar), que contou com a intermediação do deputado Estadual, Luiz Fernando Guerra Filho.

As unidades residenciais serão erguidas a partir do programa federal 'Casa Verde e Amarela' em parceria com o governo estadual, empresas privadas (construtoras) e a prefeitura.

De acordo com prefeito de Palmas, Kosmos Nicolaou, as 400 casas serão construídas em dois locais. Segundo ele, 200 ficarão no bairro Eldorado, no loteamento Bom Pastor, e as outras 200 no bairro Caldeiras, no Madri. "As empresas já têm terrenos nesses locais. Já estão todos loteados lá."

A expectativa é de que até o fim deste ano, as empresas, lotadas para construir nos dois loteamentos, comecem a parte de infraestrutura e a construção das casas. Como conta Kosmos, as construtoras já solicitaram financiamento junto a Caixa Econômica Federal.

Neste projeto, a prefeitura cabe providenciar a acessibilidade no local – asfalto, saneamento básico, iluminação.

## População solicitante

Até a manhã de ontem (27), conforme dados do sistema da Cohapar, 1.204 famílias aguardavam por uma residência em Palmas. Esse número, como explica Rosani Bertoglio, coordenada do Departamento de Regularização Fundiária, pode ser ainda maior. "Em 2020, por causa da pandemia, foi vencendo os cadastros e, hoje, tem muitos que não voltaram para recadastrar."

As famílias do município interessadas no programa devem se cadastrar no site da Cohapar: www.cohapar.pr.gov.br

DIVULGAÇÃO/ PREFEITURA DE PALMAS

Previsão é que obras iniciem ainda neste ano

# NOTAS

## Em Marmeleiro, projeto ensina gestantes cuidados básicos na pré e após a gravidez

DIVULGAÇÃO/ PREFEITURA DE MARMELEIRO

Na última terça-feira (21), o Centro de Referência de assistência Social(Cras) de Marmeleiro realizou o segundo encontro do "Projeto Ser Mãe", com a participação voluntária da massoterapeuta Larissa Buratti.

O Projeto tem como objetivo atender as gestantes usuárias dos serviços da Assistência Social em situação de vulnerabilidade social e econômica, visando à humanização da assistência ao pré – natal, parto e nascimento através da orientação a gestantes e familiares.

Os encontros são realizados na unidade física do Cras do município, nas terças-feiras, no período da tarde. Gestantes que participarem terão o direito a um Kit natalidade (primeiro enxoval do bebê).

Projeto ocorre todas as terças-feiras a tarde

## Renascença realiza campanha de multivacinação

Até quarta-feira (29), a Secretaria de Saúde de Renascença realizará a campanha nacional de multivacinação. A intenção é atualizar a caderneta de vacinação de crianças e adolescentes.

No dia 16 de outubro, a secretaria realizará mais um dia de vacinação na sala de vacina do Centro de Saúde de Renascença, das 8h às 12h das 13h às 17h. A atualização será para crianças e adolescentes até 15 anos.

## Vitorino define novas datas de PSS já realizado

Após o período de suspensão do Processo Seletivo Simplificado nº 001/2021 e 002/2021 determinado pela Portaria nº 204/2021 no dia 31 de agosto de 2021, a Prefeitura Municipal de Vitorino anuncia que foram definidas novas datas para divulgação dos resultados provisórios, interposição de recurso e resultado definitivo.

A suspensão havia acontecido após demanda do Tribunal de Contas do Estado do Paraná, onde solicita informações e sugeriu recomendações para prosseguir com os editais.

Após a apuração preliminar nº 13/2021, realizada pelo Tribunal de Contas do Estado do Paraná, reconhecer que não há irregularidades nos editais do PSS, o município de Vitorino definiu novas datas para divulgação dos resultados.

### Novos prazos

Interpor recurso quanto a lista de classificação: Das 00h01 do dia 29 de setembro às 23h59 de 30 de setembro;

Publicação da classificação final: 04 de outubro;

Todos os resultados serão divulgados através do site https://vitorino.pr.gov.br/.

WWW.SIMEPAR.BR

## PATO BRANCO

MÁX. 33°

MIN. 19°

PROBABILIDADE DE CHUVA 0% | 0mm

| | |
|---|---|
| F. BELTRÃO | 20°/10° |
| CURITIBA | 31°/16° |
| CASCAVEL | 35°/22° |
| LONDRINA | 35°/17° |

**LUA**

MINGUANTE

**ESTAÇÃO**

PRIMAVERA

**TELEFONES ÚTEIS**

| | |
|---|---|
| POLÍCIA | 190 |
| BOMBEIROS | 193 |
| SAMU | 192 |

## RADICCI

iotti

## CAÇA-PALAVRA

www.coquetel.com.br © Revistas COQUETEL

Procure e marque, no diagrama de letras, as palavras em destaque no texto.

# Walkabout, a Andança

Um costume importante dos aborígenes australianos é o **WALKABOUT**, ou **ANDANÇA**, em português. Trata-se de uma **JORNADA** que todo **ADOLESCENTE** deve empreender para seguir os caminhos também percorridos por seus ancestrais. Durante o **PERCURSO**, param em locais predeterminados e realizam cerimônias tradicionais. As rotas se entrecruzam por toda a ~~**AUSTRÁLIA**~~ e unem **NASCENTES**, cavernas e fontes de **ALIMENTO** que são importantes para diferentes tribos. Cada **JOVEM** passa meses conectando-se com o território e com seus ancestrais por meio de um antigo **RITUAL** compartilhado. Aprende a viver da **TERRA** e a alcançar a **FELICIDADE** e a paz por meio da **SOLIDÃO**. É um rito de **PASSAGEM**. Ao voltar, o **MENINO** deverá ter se tornado um **HOMEM**.

ILUSTRAÇÃO: FERNANDO

| | | | | | | | | | | | | | | | | | | | |
|---|---|---|---|---|---|---|---|---|---|---|---|---|---|---|---|---|---|---|---|
| F | G | J | N | A | L | I | M | E | N | T | O | T | L | C | R | R | E | R | B | C |
| O | N | N | O | T | G | T | C | C | T | C | S | L | A | L | I | C | S | N | N | Y |
| F | O | T | O | V | C | T | T | N | T | G | R | T | A | F | T | F | O | A | Y | A |
| N | D | C | G | E | E | F | O | B | M | N | U | R | A | N | U | N | L | S | L | C |
| M | E | M | O | H | F | M | N | T | R | N | C | N | Ç | T | A | R | I | C | S | H |
| T | F | T | C | T | C | M | N | N | D | C | R | F | N | G | L | F | D | E | R | M |
| A | I | L | A | R | T | S | U | A | L | F | E | L | A | B | C | E | Ã | N | R | M |
| F | F | T | R | N | Y | T | B | D | R | E | P | B | D | Y | N | L | O | T | F | E |
| F | O | N | I | N | E | M | R | M | Y | L | R | A | N | R | D | I | G | E | H | G |
| T | T | Y | N | T | F | N | T | F | N | R | G | C | A | D | F | C | H | S | T | A |
| C | A | D | O | L | E | S | C | E | N | T | E | D | C | D | L | I | D | L | Y | S |
| N | D | T | F | F | T | G | R | B | C | D | S | E | H | G | F | D | T | N | N | S |
| T | U | O | B | A | K | L | A | W | F | N | D | T | E | R | R | A | N | B | N | A |
| T | T | T | H | T | A | T | T | H | G | L | N | L | Y | N | C | D | R | F | F | P |
| M | N | R | H | D | C | R | A | D | A | N | R | O | J | C | R | E | D | H | O | C |

14

**Solução**

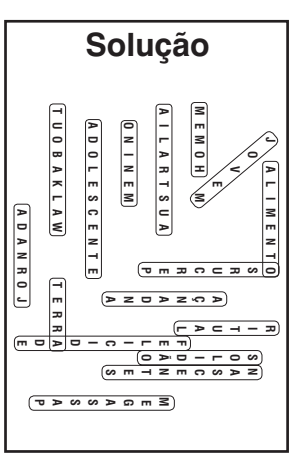


## HORÓSCOPO

INSTITUTO OMAR CARDOSO

**ÁRIES** 21/03 A 20/04

Dia em que estará predisposto a cometer excessos, de um modo geral. Por outro lado, o fluxo é propício ao comércio de roupas feitas e artigos de couro.

**TOURO** 21/04 A 20/05

Melhor disposição para trabalho, negócios e a vida social estão previstos para hoje. Haverá alegria e muita felicidade proporcionadas pelos amigos e familiares e pela pessoa amada.

**GÊMEOS** 21/05 A 20/06

Cuide da saúde, da reputação e não faça novos negócios. Em relação ao amor, agora tudo ficará mais fácil, e você poderá usar esse mesmo charme para tentar conquistar de vez a pessoa amada.

**CÂNCER** 21/06 A 20/07

Vizinhos ou parentes procurarão ter questões com você neste dia; não dê, portanto, motivos para isso. Momento excelente para os negócios. A sua mente está extremamente curiosa e pesquisadora.

**LEÃO** 22/07 A 22/08

Alguma coisa, por mais insignificante que possa parecer, não irá corresponder à sua expectativa. Mas você corresponderá ao seu dever com naturalidade e positivismo; firmeza e perseverança.

**VIRGEM** 23/08 A 22/09

Talvez não consiga gozar da inteira liberdade que quer e precisa. Mas é provável que, se meditar sobre a opinião dos outros, terá maior recompensa num futuro próximo. Sucesso cultural e público.

**LIBRA** 23/09 A 22/10

Dia pouco propício para tratar de assuntos jurídicos e financeiros. Tudo o que estiver ligado à sua carreira profissional deve ser incentivado. Está na hora de você ajudar a sua própria sorte.

**ESCORPIÃO** 23/10 A 21/11

Tudo indica que você será inclinado a fazer uma viagem, se é que ainda não viajou. Acontecimentos, notícias e circunstâncias felizes farão deste dia pleno de êxito.

**SAGITÁRIO** 22/11 A 21/12

Dia em que poderá obter lucros no comércio de produtos químicos e líquidos, de um modo geral. Pode tratar de assuntos relacionados com sua melhoria financeira e pedir favores.

**AQUÁRIO** 21/01 A 19/02

Dia em que haverá disputas, dificuldades, que só serão abatidas com muito otimismo e força de vontade. Evite os perigos de acidentes de trânsito, a precipitação nos negócios e discussões no campo profissional.

**CAPRICÓRNIO** 22/12 A 20/01

Tudo o que estiver ligado à sua carreira profissional deve ser incentivado. Algumas novas amizades podem lhe aparecer e você deve aproveitá-las e curti-las ao máximo

**PEIXES** 20/02 A 20/03

Dia excelente para contatos pessoais. Saiba desfrutar o máximo tudo o que as pessoas têm a lhe dizer. Profissionalmente, a sua seriedade deve levá-lo a outras considerações que nunca levou em conta.

## BOLETIM COVID-19

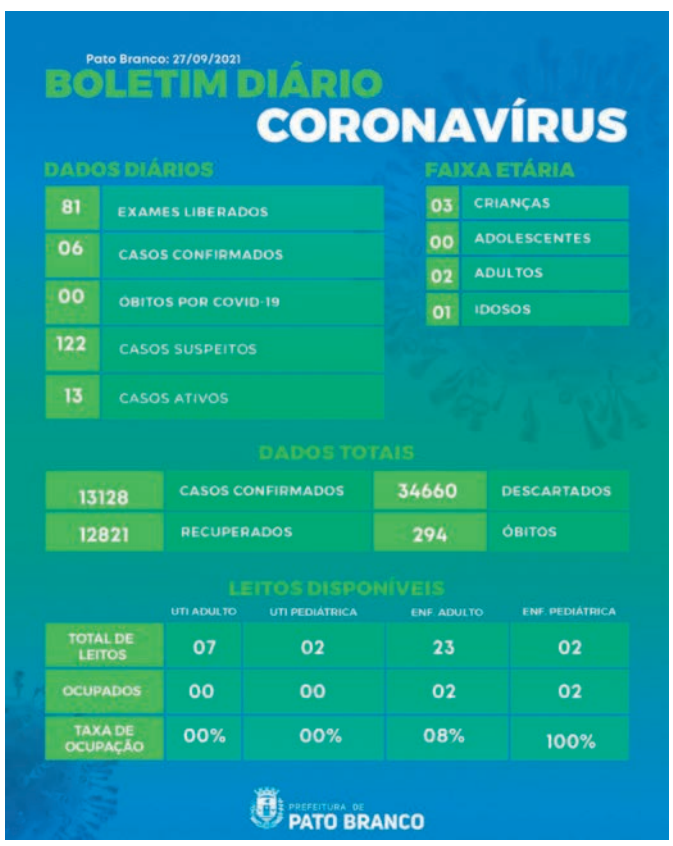

## FOTO DO DIA

CRISTINA VARGAS

Na manhã de sábado (25) foi realizada uma motociata pelas ruas de Pato Branco, com integrantes do motoclube Dragões, em alusão ao Dia da Luta pelos Direitos das Pessoas com Deficiência. Ação teve participação do Conselho Municipal dos Direitos da Pessoa com Deficiência, Secretaria Municipal de Assistência Social e entidades, como a Associação Iguais nas Diferenças.

## ARTIGO

# Livros inspiradores ao nosso alcance

Rosel Antonio Beraldo e Anor Sganzerla

Todas as grandes religiões possuem sim de um modo ou de outro, muitos tesouros sejam eles em forma escrita, na arte e também naqueles que as difundem mundo afora, são sim verdadeiros patrimônios da humanidade que ultrapassam toda e qualquer linha temporal; para os cristãos católicos em especial, o mês de setembro é todo ele consagrado à Bíblia, uma joia cujo valor jamais poderá ser calculado à altura por quem quer que seja. A Bíblia é antes de mais nada um conjunto de livros que pode ser lida por qualquer pessoa em qualquer parte do Planeta, a qualquer hora do dia ou da noite, já foi traduzida para todas as línguas que se tem conhecimento; como toda obra de arte, ela não nasceu pronta, foi sendo confeccionada aos poucos, os grandes estudiosos desse conjunto magnífico nos relatam que ela levou mais de mil anos para ficar pronta, trabalho humano e também divino.

Para ela chegar até nós hoje, a Bíblia envolveu e ainda envolve um grande número de pessoas, pensemos então nela em seus primórdios quando as condições de vida eram completamente diferentes do que se tem hoje, um mundo bem distante da nossa realidade, pessoas com hábitos e costumes muito diversos, uma geografia de enormes contrastes, enfim uma diversidade monumental onde se mesclam fé, política, religião, disputas por vezes violentas entre nações, pessoas que se tornaram muito populares até os dias de hoje. Esse incrível mosaico de alta complexidade, apesar de estar ao nosso alcance num clique, se somos coerentes, chegamos à conclusão de que ele leva muito tempo para ser devidamente compreendido; no mundo veloz hoje, muitos sentem a dificuldade tremenda em internalizar a sua mensagem, lê-la então parece ser algo muito distante ou impossível.

Como dito pouco acima, a Bíblia foi traduzida para inúmeras línguas, mas para que isso acontecesse teve alguém por primeiro que se empenhou nessa tarefa gigantesca, seu nome: Jerônimo, nascido entre 331-347 da nossa era, mente privilegiada, conhecedor do hebraico, latim e grego desde cedo; hoje se sabe com certeza que foi exímio escritor, deixou obras importantes de filosofia, bem como de teologia, seu campo abrangeu ainda a retórica, a gramática e a história. Jerônimo ansiava por dar uma resposta em termos de Bíblia para a sociedade do seu tempo, convidado pelo papa Dâmaso, embrenhou-se na monumental tarefa de traduzir para o latim as Sagradas Escrituras, que por fim recebeu o nome de Vulgata; tal trabalho consumiu praticamente sua vida inteira, só parando mesmo quando da sua morte em 420; até o seu último dia, sua competência e amor ao trabalho foram únicos.

Haveria nesse conjunto, um livro mais importante? Como ler a Bíblia? Há um método eficaz de começar e não parar mais a sua leitura? Ela nos diz algo para os dias atuais? Não estaria ela ultrapassada em meio a tanta tecnologia em nosso cotidiano? Pode-se confiar nela inteiramente? Esses e outros tantos questionamentos aparecem com muita frequência nas pessoas do século XXI. Todos os seus livros são importantes, do primeiro ao último, mas para descobrir toda a sua riqueza, requer-se um primeiro passo, isto é, começar a lê-la, ao longo do caminho muitas dúvidas surgirão e até mesmo o cansaço mental fará parte dessa aventura, algo normal como em qualquer outra atividade, muito do que se passou lá atrás acontece hoje, apenas com algumas diferenças; enfim a Bíblia jamais quer nos assustar como ingenuamente pensam e falam alguns, ela é um rico e inestimável tesouro.

Nosso mundo carece hoje de uma boa leitura, em especial daquelas que nos levem para o encontro com o Sumo Bem, muitos querem encontrar na Bíblia aquilo que ela não diz, muitos inclusive forçam a barra, ou seja, colocam no texto sagrado coisas totalmente despropositadas, sem nexo, o que muito atrapalha a caminhada de cada um e até mesmo em alguns casos o afastamento completo da pessoa para com a Bíblia. Não raro vê-se uma profundidade rasa em assuntos bíblicos, pessoas pouco ou nada conectadas com a realidade bíblica "palpitando" sobre assuntos que já foram amplamente estudados ou ainda estão sob investigação criteriosa de grandes estudiosos da área; nada, entretanto nos impede de termos um contato diário com ela, num mundo em que se gasta energia, tempo e dinheiro em tantas futilidades, ter a Bíblia diante da mente e do coração já é um começo.

Bioeticamente, a Bíblia no seu conjunto todo pode nos iluminar em muitas questões contemporâneas que assolam a humanidade, especialmente quando se trata da resolução de questões infamantes que muitos julgavam não estar mais presentes entre nós, incomoda o fato de muitos afirmarem categoricamente que seguem à risca os preceitos bíblicos, mas quando olhados mais de perto pelas lentes nuas e cruas das realidades à nossa volta, notamos claramente uma divisão profunda entre o ser real e o ser ideal dos "seguidores da palavra". A Bíblia não se presta a fazer o mal, embora a história nos mostre que muitos que a seguiram ao pé da letra e diziam ser portadores da salvação eterna, fizeram coisas terríveis em seu nome; hoje mais do que nunca as pessoas precisam de um norte em suas vidas, isso é claro em todas as partes; num momento em que se precisa de ânimo, coragem, inspiração e sobretudo esperança, isso tanto para os sãos quanto para os doentes, a Bíblia é ferramenta valiosa, nela está o Senhor da História, basta procurarmos Ele com atenção.

Rosel Antonio Beraldo, mora em Verê-PR, é Mestre em Bioética, Graduado em Teologia pelo ISTA-BH e Especialista em Filosofia pela PUC-PR; Anor Sganzerla, de Curitiba-PR, é Doutor e Mestre em Filosofia, é professor titular de Bioética na PUCPR

DIÁRIO DO SUDOESTE

Propriedade de Editora Juriti Ltda.
CNPJ 80.192.081/0001-08 - Fundada em 19/03/1986

Administração, Redação e Oficinas
Rua Caramuru, 1267 - CEP 85.501-356 - Pato Branco – PR

PABX (46) 3220-2066
www.grupodiario.com.br

Jornalismo: 46 99114-4400 Social: 46 99110-7053 Circulação: 46 99102-4147

Presidente: Delise Guarienti Almeida
Diretor Geral: André Guarienti Almeida
Gerente Geral: Edegar L. Del Sent
Gerente Comercial: Marlene Raiher Charavara
Editora-chefe: Marcilei Rossi
Editora de Suplementos: Mariana Salles

Geral: diario@diariodosudoeste.com.br
Redação: redacao@diariodosudoeste.com.br
Publicações legais: editais@diariodosudoeste.com.br
Classificados: classificados@diariodosudoeste.com.br
Comercial: comercial@diariodosudoeste.com.br
Circulação: circulacao@diariodosudoeste.com.br

www.diariodosudoeste.com.br/assine

| ASSINATURAS | Semestral (6 meses) | Anual (12 meses) | Bianual (24 meses) | Online |
|---|---|---|---|---|
| À vista | R$ 215,00 | R$ 396,00 | R$ 746,00 | R$ 178,80 (Anual) |
| Parcelas 3x (30/60/90 dias) | R$ 85,00 | R$ 140,00 | R$ 265,00 | R$ 89,40 (Semestral) |

Nota: Artigos publicados e identificados não traduzem, necessariamente, a opinião deste jornal e são de inteira responsabilidade de seus autores.

## PLANTÃO

### Roubo em Palmas

Um comerciante do bairro Santuário, em Palmas, acionou a Polícia Militar na noite do último sábado, após ser vítima de roubo. Ele informou que dois homens, um armado com um revólver e o outro com uma faca, chegaram em seu estabelecimento e anunciaram o assalto, levando cerca de R$ 700,00 em dinheiro, chocolates, bebidas e sete celulares de funcionários e clientes. O empresário acrescentou que um dos bandidos trajava moletom preto e o outro uma blusa preta com as mangas na cor bege. Foram realizadas buscas, mas sem êxito.

### Cárcere privado

Uma mulher comunicou a Polícia Militar na manhã de segunda-feira e informou que sua filha de 28 anos estava sendo mantida em cárcere privado em uma boate em Coronel Vivida. Os policiais foram ao local e encontraram a jovem e outras duas mulheres, que alegaram estarem sendo impedidas de sair devido a uma dívida com o proprietário. Os policiais conversaram com o acusado, que relatou ter entrado em acordo com as mulheres para que elas fossem trabalhar em outra boate e assumiria a dívida, mas que em momento algum impediu que alguém fosse embora da boate. As partes foram conduzidas à Delegacia da Polícia Civil de Pato Branco para as devidas providências.

### Presos com drogas

A Polícia Militar recebeu uma denúncia, na madrugada de segunda-feira, que havia pessoas fazendo o uso de entorpecentes na rua Maringá, em Francisco Beltrão. Chegando ao local, os policiais perceberam que um homem entregava objetos para pessoas que entravam e saiam rapidamente da residência. Os policiais abordaram várias pessoas, encontrando com uma delas uma porção de cocaína e na sala da residência foram localizadas três pedras de crack, uma bucha de maconha e R$ 89,00. Já nos arredores do imóvel, tinham sido plantados quatro pés de maconha. Os envolvidos e as drogas foram encaminhados à Delegacia da Polícia Civil para as providências cabíveis ao fato.

### Embriaguez ao volante

Durante patrulhamento domingo, em Santa Izabel D'Oeste, a Polícia Militar abordou um Ford/Fusion, de cor prata, em atitude suspeita, ocupado por dois masculinos e duas femininas. Em revista veicular foram visualizadas duas garrafas de cerveja acondicionadas no console central do veículo, sendo que o condutor relatou ter ingerido bebida alcoólica, fato este que se confirmou com o teste do etilômetro, o qual aferiu o valor de 0 44mg/l, valor considerado de 0 40mg/, configurando crime de trânsito. O condutor foi notificado pelo artigo 165 do CTB e encaminhado para a Delegacia de Polícia Civil de Realeza, sendo o veículo liberado para condutora habilitada.

# Homem é executado a tiros em Barracão

**Adenir Brocco**
ade@diariodosudoeste.com.br

LUIZ MARIO OSÓRIO/PORTAL TRI

**Os policiais encontraram uma pistola e um facão nas imediações do corpo do homem encontrado morto**

A Polícia Militar foi comunicada domingo, por volta das 19h20, que havia ocorrido disparos de arma de fogo na linha São José, no município de Barracão. Chegando ao local, os policiais encontraram um homem morto, outro baleado na mão e um terceiro no interior da casa com ferimentos no tórax. Os dois feridos foram socorridos pelo Corpo de Bombeiros e Samu, sendo encaminhados ao Hospital de Dionísio Cerqueira (SC).

Os policiais encontraram uma pistola calibre 22, com oito munições intactas e um facão nas imediações do corpo do homem morto, de 33 anos. As armas foram recolhidas, pois havia diversas pessoas no local. Um período do Instituto de Criminalística fez o levantamento do homicídio. Posteriormente, o corpo do homem, que não teve o nome divulgado, foi encaminhado para necropsia no Instituto Médico Legal (IML) de Francisco Beltrão.

Os policiais foram informados por populares que dois suspeitos da autoria do homicídio fugiram com um Polo. Durante as buscas, o veículo foi localizado no bairro Alvorada e tinha vestígios de sangue e danos causados por golpes de facão. Uma pessoa, que estava no local, informou que os dois ocupantes do Polo fugiram para a Argentina. O carro foi conduzido à Delegacia de Polícia Civil de Barracão, que dará continuidade nas investigações.

### Palmas

Um homem foi morto ao investir contra policiais militares domingo à noite, em Palmas. Segundo a Polícia Militar, foram informados de que um homem estava descontrolado e ameaçando um cidadão com uma faca. Chegando ao local, a equipe tentou abordar o acusado, mas ele teria investindo contra os policiais, quando foi efetuado um disparo para incapacitar o agressor, que entrou em óbito. Ele estava com duas facas, que foram apreendidas.

# PM recupera veículo roubado na região de fronteira

Na madrugada de domingo, (26), ao atender uma ocorrência de briga na linha São Domingos, em Santo Antônio do Sudoeste, a Polícia Militar se deparou com um Fiat/Palio, que trafegava em atitude suspeita. Os policiais tentaram fazer a abordagem, mas o condutor empreendeu fuga.

A equipe policial realizou acompanhamento tático por vários quilômetros na rodovia até que o condutor entrou na área urbana de Pranchita, quando perdeu o controle da direção e o Palio colidiu contra uma calçada. Os dois masculinos saíram correndo do carro e entraram numa área de mata, onde efetuaram três disparos de arma de fogo. Os policiais descobriram que o veículo havia sido roubado pouco antes da tentativa da abordagem.

Durante as buscas, já na manhã de domingo, os policiais localizaram os dois suspeitos nas imediações de uma escola. Eles estavam feridos e teriam confirmado o roubo do veículo, que pertence a um homem de43 anos. Já a arma de fogo, que utilizaram para efetuar disparos na mata, não foi localizada.

Os dois presos foram encaminhados a sede da 3ªCompanhia para a confecção do Boletim de Ocorrência. Em seguida, eles foram entregues, juntamente com o veículo recuperado, na Delegacia da Polícia Civil para as devidas providências. **(AB)**

DIVULGAÇÃO

**Os policiais encontraram um cartucho deflagrado no local em que o rapaz foi baleado**

# Jovem é baleado após briga em Realeza

A Polícia Militar atendeu uma ocorrência de tentativa de homicídio domingo, por volta das 22h30, na rua Paraná, em Realeza. Após uma briga, alguns homens retornaram ao local armados e efetuaram cerca de oito disparos, atingindo um rapaz, de 21 anos, na perna.

De acordo com a Polícia Militar, foram solicitados para atender uma ocorrência de perturbação do sossego. Chegando ao local, os policiais perceberam que o comércio estava fechado, mas após alguns minutos foram novamente solicitados, pois tinha efetuado diversos disparos contra os frequentadores do ambiente, que estavam na calçada.

Populares informaram que, antes mesmo da chegada dos policiais na primeira solicitação, alguns homens foram armados no local e efetuaram cerca de oito disparos, atingindo um rapaz, de 21 anos, na perna. O jovem relatou que tudo se iniciou com uma briga e que um dos envolvidos saiu e logo retornou com mais alguns homens, quando o confundiram com o agressor. Um homem efetuou alguns disparos em sua direção, que acabou por acertá-lo na panturrilha.

O rapaz conseguiu correr para dentro do estabelecimento e, após os autores se evadirem, foi socorrido ao Pronto Socorro por populares. A equipe fez buscas e levantamentos preliminares, mas os suspeitos não foram localizados. O local do crime foi isolado até a chegada da equipe de Criminalística que realizou as perícias necessárias. **(AB)**

# Apreensão de maconha

A Polícia Militar realizava patrulhamento, sábado à noite, pelo bairro Novo Mundo, em Francisco Beltrão, quando um rapaz, ao avistar a viatura, correu para dentro de uma residência. Os policiais fizeram a abordagem na casa, onde estava o suspeito e outro masculino, sendo que sentiram um forte odor de maconha. Dois cães farejadores foram utilizados nas buscas e encontraram quatro tabletes de maconha e mais algumas buchas da droga, que pesaram 2,074kg.

Os dois masculinos, que não tiveram os nomes divulgados, foram presos em flagrante por tráfico de drogas. Eles foram encaminhados para a elaboração do Boletim de Ocorrência e depois entregues, juntamente com a maconha apreendida, na 19ª Subdivisão Policial (19ª SDP) de Francisco Beltrão, para as providências cabíveis ao fato. **(AB)**

# Pato Futsal treina com foco nas quartas de final da Série Ouro

O Pato Futsal abre a semana visando o confronto de ida das quartas de final da Série Ouro do Campeonato Paranaense de Futsal 2021, que ocorre no próximo sábado (2), às 19h, no Ginásio Dolivar Lavarda, em Pato Branco, contra o Dois Vizinhos. Na segunda-feira (27), o elenco realizou trabalhos físicos na Academia Oxygen Fitness.

A programação segue intensa ao longo da semana. O técnico Jari da Rocha, o Jarico, comanda as atividades em quadra. "Trata-se de uma semana cheia de trabalho, de concentração total para o jogo de sábado. Estamos intensificando a parte tática, estudando muito bem nosso adversário e trabalhando também a parte psicológica dos atletas", destacou o treinador.

Depois de eliminar o Palmas nas oitavas de final da Série Ouro, o Pato Futsal encara o Dois Vizinhos nas quartas de final. O jogo de ida ocorre no próximo sábado (2), às 19h, em Pato Branco. Já o confronto da volta será em Dois Vizinhos. Em caso de uma vitória para cada lado ou dois empates, a disputa vai à prorrogação no jogo da volta, com a vantagem do empate no tempo extra a favor do time mandante. Não existe decisão por pênaltis nos playoffs da Série Ouro.

## Ingressos à venda

Os ingressos estão à venda na loja A Esportiva (Rua Tapajós, 214, Centro, Pato Branco) e também no site https://eventos365.com.br/, seguindo os valores de R$ 20,00 (inteira) e R$ 10,00 (meia-entrada). Crianças até 12 anos têm acesso livre.

## Presença do público

A presença do público deverá obedecer às condições previstas na portaria: pessoas imunizadas com esquema vacinal completo (com duas doses ou dose única com pelo menos 14 dias) da vacina contra Covid-19 ou pessoas que apresentem laudo de exame RT-PCR ou antígeno realizado em até 72 horas antes da partida com resultado negativo, não reagente ou não detectado.

O uso de máscaras é obrigatório durante todo o período de realização do evento. Os torcedores também deverão respeitar as marcações na arquibancada e cumprimento de distanciamento físico de 1,5m.

## Alternativa aos torcedores

Uma das alternativas aos torcedores é a realização do teste antígeno no Ginásio Dolivar Lavarda, a partir das 17h do próximo sábado (2). Os testes no ginásio terão o valor de R$ 40,00.

## Sócios-torcedores

Para ter acesso ao ginásio, os sócios-torcedores do Pato Futsal deverão apresentar a carteirinha de sócio, um documento de identificação e o teste com esquema vacinal completo (com duas doses ou dose única com pelo menos 14 dias) da vacina contra Covid-19 ou o laudo de exame RT-PCR ou antígeno realizado em até 72 horas antes da partida com resultado negativo, não reagente ou não detectado. (**Assessoria**)

MAURICIO MOREIRA

O técnico Jarico comanda o Pato Futsal na reta decisiva do Estadual

## CAMPEONATO BRASILEIRO
CLASSIFICAÇÃO SÉRIE A

LIBERTADORES | SUL-AMERICANA | REBAIXAMENTO

**Fórmula de disputa:** os times jogam todos contra todos, em turno e returno sagrando-se campeão o clube que somar maior número de pontos.

| | | P | J | V | E | D | GP | GC | SG |
|---|---|---|---|---|---|---|---|---|---|
| 1 | Atlético-MG | 46 | 21 | 14 | 4 | 3 | 32 | 13 | 19 |
| 2 | Palmeiras | 38 | 21 | 12 | 2 | 7 | 33 | 25 | 8 |
| 3 | Fortaleza | 36 | 22 | 10 | 6 | 6 | 30 | 23 | 7 |
| 4 | Flamengo | 35 | 19 | 11 | 2 | 6 | 36 | 19 | 17 |
| 5 | Bragantino | 33 | 21 | 8 | 9 | 4 | 32 | 24 | 8 |
| 6 | Corinthians | 33 | 22 | 8 | 9 | 5 | 22 | 19 | 3 |
| 7 | Internacional | 32 | 21 | 8 | 8 | 5 | 26 | 22 | 4 |
| 8 | Fluminense | 32 | 22 | 8 | 8 | 6 | 24 | 24 | 0 |
| 9 | Athletico-PR | 30 | 21 | 9 | 3 | 9 | 29 | 26 | 3 |
| 10 | Cuiabá | 29 | 22 | 6 | 11 | 5 | 23 | 22 | 1 |
| 11 | Ceará | 28 | 21 | 6 | 10 | 5 | 20 | 21 | -1 |
| 12 | Atlético-GO | 27 | 21 | 6 | 9 | 6 | 17 | 20 | -3 |
| 13 | São Paulo | 27 | 22 | 6 | 9 | 7 | 18 | 23 | -5 |
| 14 | Juventude | 26 | 22 | 6 | 8 | 8 | 21 | 25 | -4 |
| 15 | América-MG | 24 | 22 | 5 | 9 | 8 | 19 | 24 | -5 |
| 16 | Santos | 24 | 22 | 5 | 9 | 8 | 20 | 28 | -8 |
| 17 | Bahia | 23 | 22 | 6 | 5 | 11 | 25 | 35 | -10 |
| 18 | Grêmio | 22 | 20 | 6 | 4 | 10 | 17 | 22 | -5 |
| 19 | Sport | 17 | 22 | 3 | 8 | 11 | 8 | 19 | -11 |
| 20 | Chapecoense | 10 | 22 | 1 | 7 | 14 | 17 | 35 | -18 |

## 23ª rodada

**SÁBADO**

| | | |
|---|---|---|
| Fortaleza | x | Atlético-GO (17h) |
| Cuiabá | x | América-MG (17h) |
| Bahia | x | Ceará (19h) |
| Bragantino | x | Corinthians (19h) |
| Atlético-MG | x | Internacional (21h) |

**DOMINGO**

| | | |
|---|---|---|
| Flamengo | x | Athletico-PR (16h) |
| Chapecoense | x | São Paulo (16h) |
| Palmeiras | x | Juventude (18h15) |
| Santos | x | Fluminense (18h15) |
| Grêmio | x | Sport (20h30) |

# Na mesma equipe, mães e filhas defendem Pato Branco no voleibol

Pato Branco participa em seis modalidades dos Jogos Abertos do Paraná (JAPS) e dos Jogos da Juventude do Paraná (JOJUPS). Na modalidade de voleibol, integram a equipe as mães Claire Copelli e Denise Madalosso Schimer e as filhas Lívia Copelli e Milena Madalosso Schimer.

"Jogo com a minha filha e acho isso muito importante para o crescimento do vôlei do nosso município", ressalta Claire Copelli. Livia já jogou profissionalmente e a inspiração foi a mãe. "Desde o início foi minha inspiração (a mãe), me incentivando em estar jogando e estar com ela é uma alegria".

Já Milena conta que cresceu acompanhando a mãe em competições e foi dali, também, que veio a inspiração em jogar. "Jogar com a minha mãe é uma inspiração e o motivo de ter começado é ter ido desde cedo com ela". A mãe, Denise, diz ser um orgulho dividir a quadra. "É um orgulho ter a minha filha comigo. O esporte é isso, vem de baixo pra cima e de cima pra baixo".

## Segunda fase

Competindo em seis modalidades, o município de Pato Branco disputou no sábado (25) e no domingo (26), a segunda fase do JAPS e do JOJUPS. Os jogos foram realizados nos municípios de Palmas, Dois Vizinhos e Coronel Vivida.

"Estamos sendo muito bem representados por todas as equipes. Dos dez jogos do final de semana, conquistamos seis vitórias importantes para a próxima fase. Em três modalidades já temos pódio", destaca o coordenador de Esporte de Rendimento e Categorias de Base da Secretaria Municipal de Esporte e Lazer, Rony Marcelo Slaviero.

A Administração Municipal, por meio da Secretaria Municipal de Esporte e Lazer, está dando suporte para as equipes participarem da competição. As equipes femininas das modalidades de bolão e de bocha conquistaram o segundo lugar. Já a equipe masculina adulto de handebol conquistou o terceiro lugar. Os jogos iniciaram no dia 10 de setembro. Serão seis etapas. O encerramento está previsto para o final do mês de novembro.

Participam das competições as equipes: masculino adulto e juvenil de basquetebol; futsal masculino e feminino; voleibol adulto masculino e feminino e juvenil feminino; masculino e feminino de handebol; bocha masculino e feminino; e bolão masculino e feminino. (**Assessoria**)

DIVULGAÇÃO

A equipe de voleibol feminino de Pato Branco

## RESULTADOS

**JOJUPS**
**- Voleibol M**
Pato Branco 2 x 1 Dois Vizinhos
**- Basquetebol M**
Pato Branco 34 x 50 Francisco Beltrão
**- Voleibol F**
Pato Branco 2 x 0 Francisco Beltrão
**- Futsal M**
Pato Branco 7 x 5 Sulina
**- Futsal F**
Pato 10 x 2 Verê

**JAPS**
**- Basquetebol M**
Pato Branco 79 x 53 Dois Vizinhos
**- Futsal M**
Pato 3 x 3 Dois Vizinhos
Pênaltis Pato Branco 4 x 5 Dois Vizinhos
**- Futsal F**
Pato 3 x 1 Ampére
**- Bocha M**
Pato 1 x 2 São Jorge do Oeste

# Bruno Lazaroni destaca intensidade do Athletico

Mesmo com as mudanças na escalação, o Athletico conseguiu manter a intensidade e o ritmo de jogo, para conquistar uma grande vitória. Essa foi a avaliação de Bruno Lazaroni após o triunfo de 4 a 2 sobre o Grêmio, no domingo (26).

"Foi uma excelente vitória, principalmente pela forma como foi, com a equipe jogando bem. Emplacar a quarta vitória é superimportante para a semana em que teremos uma decisão. Temos que valorizar os jogadores pelo ritmo muito forte que a gente conseguiu imprimir. A gente temia pelo foco e pela intensidade e conseguimos ter ambas as coisas", afirmou.

Segundo Lazaroni, a participação positiva de atletas que vêm atuando com menos frequência deixa o grupo ainda mais forte e confiante para um momento decisivo na temporada. "Quando você enfrenta um calendário como o que estamos enfrentando nessa temporada, é fundamental a força de um grupo, dos jogadores que não vem jogando regularmente. Eles puderam mostrar o rendimento e o potencial deles. A força desse grupo e a performance deles vai fazer com que o grupo cresça e todos vão saber que há uma concorrência interna, que é muito sadia", avaliou.

Lazaroni também falou sobre o próximo compromisso do Furacão, o jogo de volta da semifinal da Sul-Americana, contra o Peñarol, na quinta-feira (30). "Eu não tenho dúvida que será um jogo dificílimo. Por mais que estejam em desvantagem, as equipes sul-americanas não desistem nunca. Teremos que impor um ritmo forte do início ao fim, mantendo nossa identidade. Vamos jogar para vencer", completou. (Assessoria)

ISSN 2175-7208

DIÁRIO DO SUDOESTE

28 de setembro de 2021

DENGUE MATA
MUDE SUA ATITUDE.

Venha fazer
sua lista

Casamento

Chá de cozinha

Chá bar

Open House

Bodas

KMA things for home®
Presentes que criam memórias afetivas

46 3235 0460 • 46 9 9115 0652
Rua Tapajós, 61 • Sala 3 • Centro
Pato Branco • PR • @kmathingsforhome

# Classificados

imóveis | veículos | empregos | indústria | animais | produtos e serviços


FAMEX IMOBILIÁRIA

46 3220.8030
fameximoveis.com.br

CRECI J5858

VENDE

## VENDE ÚLTIMAS UNIDADES

Quando vivemos em um bom lugar tudo fica muito melhor de ser compartilhado, O Edifício ESMERALDA propõe uma mudança sofisticada e ousada para tornar a sua vida ainda mais incrível, a Famex Empreendimentos lançou um espaço que preza pela sensação unica de viver com conforto. Apartamentos de 105,94m² e 111,70m² com grande diferencial Sistema Reiki. São 7 andares com 5 apartamentos por andar, cada apartamento possuem 2 vagas de garagem, infraestrutura para ar condicionado, espaço gourmet com fechamento reiki e churrasqueira, medidor individual de água, luz e gás, todo rebaixamento em gesso, piso porcelanato nas áreas molhadas e laminado na sala e quartos. O Edifício conta também com um salão de festas e hall de entrada todo mobiliado e decorado. **Previsão de entrega: 12/2021 Financiamento direto com FAMEX Empreendimentos.**

RUA CARAMURU, 372 – CENTRO – PATO BRANCO



Habitar IMOBILIÁRIA
CRECI-PR 3985J

VENDE

**Apartamento à venda, Edifício Aimoré**
Com dois quartos, uma suíte, dois banheiros e duas vagas de garagem.
Apartamento mobiliado.
Área total: 117,00m².
Área privativa: 92,00m².
**Valor: R$ 525.000,00**

VENDE

**Apartamento à venda no Centro, Edifício Monna Lisa**
Com dois quartos, uma suíte, dois banheiros e uma vaga de garagem.
Localização privilegiada e salão de festas.
Área total: 123,00m²Área privativa: 92,00m².
**Valor: R$ 565.000,00**

VENDE

**Apartamento no Edifício Julia**
Com um quarto, uma suíte, um banheiro social e duas vagas de garagem.
Possui sala dois ambientes com sacada e churrasqueira.
Área total: 138,00m².
Área privativa: 76,00m.²
**Valor: R$ 496.700,00**

VENDE

**Apartamento no Edifício Avenida Central**
Com dois quartos, uma suíte e duas vagas de garagem.
Localizado no centro, de frente para Avenida Tupi.
Área total: 201,00m².
Área privativa: 104,00m².
**Valor: R$ 695.000,00**

PLANTÃO DE VENDAS:
46 99911-6662 > Priscila
46 99138-4461 > Daiane
45 99958-5486 > Angelita



solar imóveis
CRECI J3779

3225.8800
RUA CARAMURU, 383 . www.solar.imb.br

VENDE

CASA ALVENARIA BAIRRO SÃO ROQUE

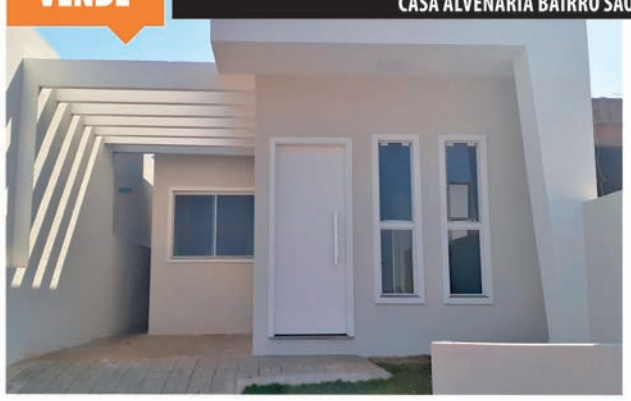

Servidão passagem Rua Antônio Garcez, Bairro São Roque, Pato Branco. Área privativa 52,00m², total terreno de 136,00m². Possui 02 quartos, 01 banheiro social, 01 sala, 01 cozinha, 01 lavanderia, 01 vaga garagem.
**VALOR: R$ 180.000,00.**

ALUGA

ED. ANTONIO ZANATTA RISSO APTO 203

Com 70m² de área útil. Possui 2 quartos sendo 1 suíte, sala, cozinha, 2 banheiros e 1 vaga de garagem.

Rua Pedro Ramires de Mello, 718, Centro, Pato Branco-PR.

**VALOR: R$1.250,00 mais taxas.**



Moretti

**Loja Exclusiva**
**Aluguel R$ 6.000,00**
Loja nova com 240 m²
Com estacionamento exclusivo

**Casa Alvenaria Bairro Bancários**
**Aluguel R$ 4.500,00**
Suíte mais dois quartos e demais cômodos, piscina, garagem para dois carros. *Condição especial 1 mês de aluguel bonificado (*ver termos).

**Res. Jardim Europa**
**Aluguel R$ 1.300,00**
Apartamento Suíte mais dois quartos
Garagem privativa - Área de lazer

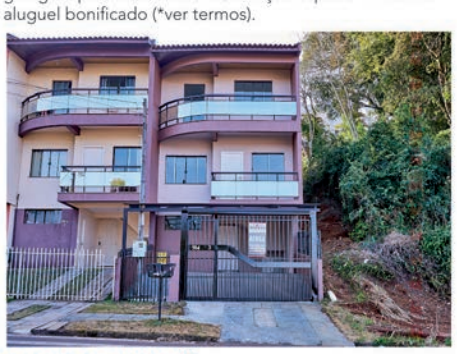

**Sobrado 115 m²**
**Aluguel R$ 1.450,00**
3 quartos, 2 banheiros e demais cômodos
Garagem para dois carros.

46 3225-3085 | 46 98404 0568 | 99105 3085 | 98419 2126
moretti.imb.br
imobiliariamoretti

PARTICIPE
CONSÓRCIO
MINHA VIDA ORGANIZADA
CADA GRUPO SÃO 10 PARTICIPANTES COM SORTEIOS MENSAIS.
QUANDO CONTEMPLADO VOCÊ RETIRA OS PRÊMIOS NA LOJA COM DESCONTOS À VISTA.
Minha vida ORGANIZADA
46 99125 6794 . 46 99101 3174
Rua Itacolomi, 803 - Centro - Pato Branco - PR

www.ciroimoveispb.com.br
CRECI J6077
Ciro Imóveis

VENDE
CASA NO BAIRRO BANCÁRIOS
01 SUÍTE COM HIDROMASSAGEM E SACADA, 01 SUÍTE SIMPLES, MAIS 02 DORMITÓRIOS COM SACADA, 02 SALA DE ESTAR COM SACADA, 01 SALA DE JANTAR, 02 SALA DE TV, 02 LAREIRAS, 01 BANHEIRO SOCIAL, 02 LAVABOS, COZINHA (SEM MÓVEIS), 01 SALÃO DE FESTAS COM CHURRASQUEIRA, 01 ESCRITÓRIO, VARANDA AMPLA, 01 DESPENSA, LAVANDERIA, 02 VAGAS DE GARAGEM.
ESTUDA PROPOSTA PARA RECEBER IMÓVEL DE MENOR VALOR COMO PARTE DE PAGAMENTO

VENDE
DOIS TERRENOS NA AVENIDA DA INOVAÇÃO UMA QUADRA DA RUA TOCANTINS, PRÓXIMOS AO SHOPPING
TERRENO DE MEIO DE QUADRA COM ÁREA 500,14m²
VALOR: R$ 520.000,00
TERRENO DE ESQUINA COM ÁREA 530,73m²
VALOR: R$ 620.000,00
atendimento@ciroimoveispb.com.br
46 3025-3557 . 46 99973-4188 . 46 99971-4087
RUA IBIPORÃ, 735 . SALA 02 . CENTRO . PATO BRANCO/PR

## apartamento aluga

Aluga-se Apartamento no Residencial Ágape II na área central de Pato Branco!! Com 98.10 m² de área total: 1 Suíte, 1 Demi suíte Sala, Cozinha com churrasqueira Banheiro social, Área de serviço 2 elevadores 1 vaga de Garagem Ótimo acabamento, (laminado e porcelanato) Área de lazer completa Salão de festas. Playground com campo de futebol. Fica situado ao lado da Prefeitura Municipal, próximo de mercado, hospital e uma quadra da praça central e igreja Matriz. Valor: 1.250,00+ condomínio (170,00). Maiores informações: Mariely Corretora de Imóveis e Realize Correspondente Caixa, Creci 32792. Contato: (46) 99105-8064. Endereço: Av Tupy, 3204 - Baixada, Em frente ao Patão Supermercado.

---

Apartamento Locação Edifício San Marino Rua Barão do Rio Branco Centro. 01 suíte, 02 dormitórios, sala, cozinha, Wc social, lavanderia, 02 sacadas 02 vagas de garagem por apartamento, Medidor de Água e Gás individual, sacada com churrasqueira e ponto de gás, plataforma de elevação para portadores necessidades especiais, salão de festas com playground, água quente em todos os ambientes, ponto de ar condicionado em três ambientes. Creci J-4.201. Tratar fone: 046 30251911 ou 99101-1743(Whatsapp)

---

Aluga-se apartamento com dois dormitórios, sala, cozinha, área de serviço e garagem no centro de Pato Branco R$ 900,00 www.joaresbrasil.com.br creci f 12.632. Fone: 46 999720112

---

Aluga-se Apto Edifício Monte Moriah com 02 quartos, sacada sala com dois ambientes, cozinha, área de serviço, garagem para 01 veículo. www.joaresbrasil.com.br Creci f 12.632. Fone (46) 999720112

---

Ederson Imóveis aluga apto com 02 quartos com roupeiro, ambiente social, cozinha sob medida com cooktop, lavanderia, bwc e garagem. Elevador e salão de festas. Centro. R$ 950,00 + taxas. CRECI/PR 06596-J. Agende uma visita e confira: (46) 3225-4150 / 99933-5074. Mais opções em: www.edersonimoveis.com.br.

---

Ederson Imóveis aluga apto com 02 quartos, ambiente social, cozinha, lavanderia, bwc e garagem individual. Elevador e salão de festas. Bairro Jardim Primavera. R$ 900,00 + taxas. CRECI/PR 06596-J. Agende uma visita e confira: (46) 3225-4150 / 99933-5074. Mais opções em: www.edersonimoveis.com.br.

---

Habitar aluga: Apartamento para Locação no Centro, Edifício Imperatriz. Com 02 quartos, 01 suíte, 01 banheiro e 02 vagas de garagem. Aluguel: R$ 1.800,00 + taxa. Código: 700. Acesse www.habitar.imb.br ou entre em contato (46)3225-3232, WhatsApp (46)99972-0461 CRECI-PR 3985J.

---

Habitar aluga: Apartamento para Locação no Centro, Edifício Goianases. Com 03 quartos, 01 suíte, 02 banheiros e 01 vaga de garagem. Aluguel: R$1.900,00 + taxa. Código: 176. Acesse www.habitar.imb.br ou entre em contato (46)3225-3232, WhatsApp (46)99972-0461 CRECI-PR 3985J.

---

Habitar aluga: Apartamento Para Locação no Centro, Edifício Pitol. 02 quartos, 01 suíte, 03 banheiros e 01 vaga de garagem. Aluguel: R$ 1.350,00. Código: 824. Acesse www.habitar.imb.br ou entre em contato (46)3225-3232, WhatsApp (46)99972-0461CRECI-PR3985J.

---

Habitar Aluga: Apartamentos para locação no Bairro Cristo Rei. Com 02 quartos, 01 banheiro e 01 vaga de garagem. Aluguel: R$ 850,00 + taxa. Código: 336. Acesse www.habitar.imb.br ou entre em contato (46)3225-3232, WhatsApp (46)99972-0461 CRECI-PR 3985J.

---

Famex imobiliária aluga Apartamento 502 B, localizado na Rua caramuru n° 370, centro, Ed Monna Lisa, área privativa de 60,75 m², sendo 01 cozinha, 01 sala de tv, 01 bwc social, 01 área de serviço, 01 suíte, 01 quarto, 01 vaga de garagem. Valor da locação R$ 1.100 + taxas. Consulte-nos no site: https://www.famexempreendimentos.com.br. Fone: 3220-8030/ Whats 99104-5445. CRECI J5858

---

Famex imobiliária aluga apartamentos Stúdios. Localizado na Rua Itacolomi n° 830, esquina com a Rua Caramuru, centro, área Privativa de 37,00 m², sendo 01 cozinha planejada, 01 bwc. Valor da locação R$ 1.100,00. Consulte-nos no site: https://www.famexempreendimentos.com.br. Fone: 3220-8030/ Whats 99104-5445. CRECI J5858

---

Famex imobiliária aluga Apartamento 702 A, localizado na Rua caramuru n° 370, centro, Ed Monna Lisa, área privativa de 60,25 m², sendo 01 cozinha, 01 sala de tv, 01 bwc social, 01 área de serviço, 01 suíte, 01 quarto, 01 vaga de garagem. Valor da locação R$ 1.100,00 + taxas. Consulte-nos no site: https://www.famexempreendimentos.com.br. Fone: 3220-8030/ Whats 99104-5445. CRECI J5858

## apartamento vende

Favero Corretores De Imóveis – Vende: Apartamento semi mobiliado, possui sala, cozinha com armários, 3 quartos sendo 2 com roupeiros, banheiro, lavanderia e 1 vaga de garagem. Localizado no Condomínio Residencial Alexandre's apto°103, bloco 01. Valor: Consultar. Agende sua visita! Mais informações sobre valor (46) 99912 30 45 CRECI 11349 www.faverocorretores.com.br

---

Roberto Corretor de Imóveis – vende: apartamento no Residencial Julia, próximo ao centro no bairro Santa Terezinha. Apartamentos com (1 suíte + 1 quarto) e (1 suíte + 2 quartos) com área privativa a partir de 76,30m2, bwc social, cozinha e salas integradas, lavanderia, sacada com churrasqueira e pontos de energia, água e gás, medidores de água e gás individuais, salão de festas e Playground, solarium, academia, água quente na cozinha e nos banheiros, pontos para sistema Split de ar condicionado, 2 vagas de garagem individuais. Valores a partir de R$ 499.189,24. Financiamento direto pela construtora. CRECI-PR: F-35689. Agende sua visita (46) 2604-1516 / 99108-4250. Consulte mais informações em: www.robertoimoveispb.com.br @robertoimoveispb.

---

Quem compara, compra! 2 banheiros, 3 quartos, sala com varanda com churrasqueira e pia, uma garagem, aquecimento a gás, no Centro. Para morar ou para investir (já locado). Edif. Tamoio primeiro andar R$ 2.539 o M² tratar984040568Creci-Pr1.530-J

---

Quem compara, compra! Custo para mobiliar padrão luxo R$ 280 mil. Suíte mais dois quartos, banheiro social, 2 garagens privativas e individuais no Centro, Apartamento de Face Oeste, Leste e Sul. Elevador, salão de festas, tudo isso por R$ 715.000,00. tratar 98404-0568 Creci-pr 1.530-J

---

Apartamento Res. Vivace B. Parque do Som Suíte mais um quarto, garagem privativa. Novo! Valor R$ 255.000,00. Tratar (46)98404-0568 Creci 1.530-J.

---

Vendo apartamento ótimo para casal ou estudante com 60 m2, próximo ao Teatro Municipal, no centro. Não possui garagem. Valor a negociar. Tratar no 46 991013174.

---

Vendo apartamento no Edifício Ana, localizado na Rua Aimoré esquina com Itabira. Com 3 dormitórios, sendo uma suíte completa mobiliada, banheiro com balcão, box em vidro temperado e grande banheira de hidromassagem. Mais dois dormitórios menores, e um banheiro social com balcão. Sala ampla com lareira, duas amplas sacadas sendo uma com churrasqueira e mobiliada. Cozinha e área de serviço também montadas com mobília, 2 vagas de garagem separadas, e depósito. Tratar (46) 9 9132-6238

## barracão aluga

Aluga-se: barracão comercial, Rua Dr. João Juglair Junior, São Francisco. Área construída de 150,00m², barracão, escritório, banheiro e copa, será entregue com acesso por rua de calçamento (pedra irregular), com 5m de largura. Aluguel R$ 1.950,00 + taxas .Ponto de referência ao imóvel: BR 158. Telefone: (46) 3025-3557 / Whatsapp (46) 99971-4087 / 99973 4188. E-mail atendimento@ciroimoveispb.com.br. Endereço: Rua Ibiporã, 735, sala 02, centro, Pato Branco-PR. Creci J6077

## casa aluga

Aluga-se sobrado na Rua Xavier da silva nº 182, bairro Pinheirinho, 02 dormitórios, 01

CLASSIFICADOS
DIÁRIO DO SUDOESTE
Para anunciar, ligue: 46.3220-2066
IMÓVEIS
VEÍCULOS
PRODUTOS E SERVIÇOS

**LEILÃO EXTRAJUDICIAL PREFEITURA MUNICIPAL DE JABOTI/PR**
Elton Luiz Simon Leiloeiro Público Oficial Jucepar - 09/023-L
LEILÃO: Dia 08/10/2021 às 10h, pelo maior lance!
LOCAL: Exclusivamente on-line no site - www.simonleiloes.com.br
CONDIÇÕES DE PAGAMENTO: À VISTA, MEDIANTE DEPÓSITO.
**LEILÃO DE MÁQUINAS E EQUIPAMENTOS PARA LATICÍNIOS:**
**03 EMPACOTADEIRAS – 01 ENVASADORA - 01 PASTEURIZADOR - 02 RESFRIADORES - 05 TANQUES**
**01 CÂMARA FRIA - 01 DESNATADEIRA- 01 AGITADOR E 01 SUCATA DE CALDEIRA**
RELAÇÃO COMPLETA DOS BENS, EDITAL, FOTOS E MAIS INFORMAÇÕES NO SITE DO LEILOEIRO!
VISITAÇÃO: *De segunda a sexta-feira, 8h às 11h30min -13h30min às 17h, com agendamento prévio no setor do departamento de agricultura através do telefone (43) 3622-1249.*
**SIMON LEILÕES (46) 3225-2268 - WWW.SIMONLEILOES.COM.BR**

banheiro social, 01 lavabo, 01 sala de tv/ jantar, cozinha, lavanderia fechada, 01 vaga de garagem. Valor aluguel R$ 1.170,00 + taxas. Telefone: (46) 3025-3557 / Whatsapp (46) 99971-4087 / 99973 4188. E-mail atendimento@ciroimoveispb.com.br. Endereço: Rua Ibiporã, 735, sala 02, centro, Pato Branco-PR. Creci J6077

---

Aluga-se casa 130,00 m² no Centro da cidade de Pato Branco-Pr, para Locação Comercial. Valor R$ 2.050,00 com IPTU incluso neste valor. Creci J-05566 Tratar: 46.3225.1777 – 99972.8380 www.acacioimoveispb.com.br

## casa vende

Vende-se Casa no Bairro Bancários rua Tapir, 1925 Suíte mais dois quartos, demais cômodos, garagem. Área construída 145 m² terreno 354 m². Valor R$ 500.0000,00. Tratar 984040568 Creci-Pr 1.530-J

---

Casa Alvenaria bairro São Luiz. Valor R$ 298.000,00 - Para investimento ou para morar. Imóvel já locado. Proximidades da Escola Mundo Encantado. 2 Quartos, demais cômodos. Metragem 66 m² terreno de 173 m² Rua Itapuã, próximo Av. das Torres. Tratar 984040568 Creci-Pr 1.530-J

---

Casa Alvenaria Bairro Planalto Loteamento Paulo Afonso. Valor R$ 190.000,00, 93 m² Terreno 360 m² , devidamente averbado. Três quartos, demais cômodos. Rua Dos Sabiás, 598. Tratar 984040568 Creci-Pr 1.530-J

---

Vendo excelente casa no bairro Cristo Rei próxima da UPA, aceita apartamento de menor valor, com: 3 dormitórios, sendo uma Suíte c/ closet, Lavabo e banheiro social, mezanino Lareira Cozinha em conceito aberto Varanda com churrasqueira Pergolado de madeira 03 vagas de garagem. Pisos em porcelanato e laminado de madeira Aquecimento de água a gás, Área construída: 160,22 m². Área de terreno: 361,94 m². Próximo da UPA. Bairro Cristo Rei. Pato Branco. Agende sua Visita!! Realize Correspondente Caixa e Mariely Corretora de Imóveis. Creci 32792. Telefone: (46) 98800-9572 ou (46) 99105-8064. Avenida Tupy, n° 3204, Baixada - Em Frente ao Patão Supermercado.

---

Vende-se casa mista com 75 mts contendo sala, copa, cozinha, bwc social, 03 quartos sendo 01 deles suíte. Lote de 360 mts com sobra no terreno para futura construção. Valor: R$ 214.000,00. Interessados entrar em contato pelo fone 46 9 99131420

---

Vendo Casa em Alvenaria no Bairro Santa Terezinha, Sendo: Área Total: 190,00 m², Área Terreno: 450,00 m², 01 suíte com hidromassagem, 02 quartos, sala c/lareira e ar condicionado, cozinha, banheiro social, edícula, piscina c/ aquecimento solar, sistema de água quente R$ 600.00 0,00. Tratar Fone 47 99758-1976

---

Casa à venda no Vila Izabel com cozinha, sala conjugada, escritório, WC social, 01 suíte com closet, 01 quarto, garagem com churrasqueira, lavanderia, dispensa, com 150,00m² construído e 84,39m2 averbado mais espaço para construir piscina, toda murada. Creci J-4.201. Tratar fone: 046 30251911 ou 99101-1743(Whatsapp). Valor sob consulta

---

Ederson Imóveis vende sobrado novo, alto padrão, com 01 suíte com sacada + 02 quartos, banheiro, ambiente social com espaço gourmet e churrasqueira, cozinha, lavanderia e garagem. Terreno todo murado. Bairro Vila Isabel. R$ 700.000,00. Financia. CRECI/PR 06596-J. Agende uma visita e confira: (46) 3225-4150 / 99933-5074. Mais opções em: www.edersonimoveis.com.br

---

Favero Corretores De Imóveis – Vende: Casa no bairro Planalto, localizada na Rua Beija-Flor. Com 3 Dormitórios sendo 1 Suíte, Sala, Cozinha com Armários, Banheiro social; Lavanderia + Edícula com 1 Quarto e Garagem. Área total 200 M² // Área construída: 97 M²; Valor: R$ 280.000,00/ * Estuda proposta: veículo, terreno ou máquina agrícola. Agende sua visita! Mais informações sobre valor (46) 99912 30 45 CRECI 11349 www.faverocorretores.com.br

---

Favero Corretores De Imóveis – Vende: Casa com ótima estrutura com 94,49 M² averbados mais 15 m² de área de serviço (sem averbação). Contendo 3 quartos sendo 1 com sacada, sala, cozinha, 2 banheiro, lavanderia e garagem com churrasqueira. Ótima localização, local calmo e seguro, toda murada com grades. Endereço: Rua Leduir Viganó, bairro São Luiz. Pato Branco- PR. Agende sua visita! Mais informações sobre valor (46) 99912 30 45 CRECI 11349 www.faverocorretores.com.br

---

Favero Corretores De Imóveis – Vende: Casa com aquecimento solar, piscina com aquecimento solar, cozinha com armários. Terreno com 450 m², área construída de 224,20 m². Localizada no Bairro São Luiz: Terreno de esquina. Possui: Uma suíte com hidromassagem e sacada; sala de estar; sala de jantar; cozinha 02 dormitórios; 02 dormitórios; área de serviço, varanda; garagem para 02 carros; espaço gourmet, com churrasqueira, forno e sala. Valor Venda: R$ 870.000,00/ Estuda proposta de permuta, imóvel de até R$ 300.000,00. Agende sua visita! Mais informações sobre valor (46) 99912 30 45 CRECI 11349 www.faverocorretores.com.br

---

Favero Corretores De Imóveis – Vende: Casa localizada na Rua Nereu Ramos, Pato Branco. Casa Mista, com 03 quartos amplos, sendo 01 suíte, 02 salas, cozinha ampla, lavanderia, despensa, depósito, espaço externo com churrasqueira, 03 banheiros, garagem para 02 carros e demais espaços. Valor Venda: R$ 585.000,00/ Terreno: Área total 293 M²; Área construída: 250 M² Agende sua visita! Mais informações sobre valor (46) 99912 30 45 CRECI 11349 www.faverocorretores.com.br

---

Aliel Corretor de Imóveis - Vende sobrado na planta, no Bairro São Francisco, com 123m² e terreno de 195m², contendo 01 suíte com sacada, mais 2 quartos com sacada e mais 1 banheiro social no pavimento superior, sala de estar, cozinha, lavabo, lavanderia, espaço gourmet com churrasqueira, piscina, garagem, acabamento laminado, porcelanato, gesso rebaixado e iluminação em LED. (Prazo de entrega - 08 meses). Valor promocional: R$ 480.000,00, analisa veículo ou terreno como parte de pagamento. Entrada de 60% e o restante parcelado em até 60 meses, direto com a construtora. Para pagamento à vista, desconto especial. Faça-nos uma visita na Rua Guarani, nº 1.101, Centro - Próximo do IAP. Fones: (46) 2604-0888 ou (46) 99113-0460 whats. Acesse o nosso site: www.alieltonial.com.br

## chácara vende

Aliel Corretor de Imóveis - Vende área de terra com 3 alqueires a 2 km do Trevo da Cattani, na Comunidade de Rio Caçador - Vitorino. Contendo mata nativa, água de nascente, 2,5 alqueires de lavoura. Valor: R$ 1.300.000,00, aceita casa, terreno e veículo como parte de pagamento. Faça-nos uma visita na Rua Guarani, nº 1.101, Centro - Próximo do IAP. Fones: (46) 2604-0888 ou (46) 99113-0460 whats. Acesse o nosso site: www.alieltonial.com.br

---

Beto Corretor de Imóvel Vende: chácara com área de lazer em Itapejara D`Oeste na linha palmeirinha, com 16.000 metros na beira do Rio Chopin, possui sobrado misto com 200m² e uma casa de madeira de 100m², contém mais de 200 pés de frutas de várias espécies e uma água composta de 25%de mineral. Tratar telefone (46) 9 9101-2506.

---

Aliel Corretor de Imóveis - Vende área rural com 9,5 alqueires na Comunidade de Linha Fartura - Vitorino. Contendo mata nativa, mangueira, potreiro, água de nascente e poço artesiano. Dá para fazer 6,5 alqueires de lavoura. Valor: R$ 2.700 sacas de soja por alqueire, aceita 40% de entrada e o restante até 04 anos parcelado em soja. Faça-nos uma visita na Rua Guarani, nº 1.101, Centro - Próximo do IAP. Fones: (46) 2604-0888 ou (46) 99113-0460 whats. Acesse o nosso site: www.alieltonial.com.br

## sala comercial aluga

Famex imobiliária aluga sala 01, localizado na Rua Itabira, n° 1402, centro, área privativa de 120,00 m², sendo 01 copa, 02 bwc, mezanino. Valor da locação R$ 4.200,00 + taxas. Consulte-nos no site: https://www.famexempreendimentos.com.br. Fone: 3220-8030/ Whats 99104-5445. CRECI J5858

---

Famex imobiliária aluga Sala Comercial, localizado na Rua Itabira, n° 1414, centro, área privativa de 240 m², sendo 01 copa, 02 bwc, mezanino. Valor da locação R$ 7.850,00 + taxas. Consulte-nos no site: https://www.famexempreendimentos.com.br. Fone: 3220-8030/ Whats 99104-5445. CRECI J5858

---

Favero Corretores De Imóveis – Aluga: Sala Comercial na Rua Guarani com amplo espaço aproximadamente 300 m². Excelente localização central, que proporciona ótima prospecção para comércio, como farmácias, lojas em geral etc. Agende sua visita! Mais informações sobre valor (46) 99912 30 45 CRECI 11349

**FAVERO** CORRETORES DE IMÓVEIS
CRECI-F 11349 CRECI-F 15485
46 3225-2204 . 46 9 9912-3045

**Casa mista**, com 03 quartos amplos, sendo 01 suíte, 02 salas, cozinha ampla, lavanderia, despensa, depósito, espaço externo com churrasqueira, 03 banheiros, garagem para 02 carros e demais espaços. **Valor R$ 475.000,00.** Localizada na Rua Nereu Ramos, Pato Branco. Terreno: área total 293 m²; Área construída: 250 m².

**Casa com ótima infraestrutura, possui:** Aquecimento Solar; Piscina com aquecimento solar; Sala de Estar; Sala de Jantar; Cozinha com armários. Uma Suíte com Hidromassagem e Sacada; mais 02 Dormitórios; Espaço Gourmet, com Churrasqueira, Forno e Sala. Área de Serviço, Varanda; Garagem para 02 Carros; Localizada no Bairro São Luiz: Terreno de esquina com 450 m², área construída de 224,20 m².

Av. Tupi, 1278 - Bortot - Pato Branco/PR
www.faverocorretores.com.br

**FESTIVIDADE EM HONRA AO PADROEIRO**
**SÃO FRANCISCO DE ASSIS**

A Capela São Francisco de Assis do bairro Bortot, convida você e sua família a participar!

**Dia 2 de outubro**
Promoção de lasanhas, frango e bolonhesa
Entregas das 10h às 18h
Valor R$ 35,00 kg

**Dia 3 de outubro**
Missa às 10h30

**Informações**
**(46) 99102-7669 | 99901-9282**
**Rua: Olavo Bilac, 225 - Pato Branco**

O JORNAL NÃO SE RESPONSABILIZA POR QUALQUER TIPO DE ANÚNCIO APRESENTADO NESTE CADERNO

www.faverocorretores.com.br

---

Aluga-se sala comercial no condomínio residencial Anna Deli II. Rua: Procópio de Lima, 49, centro. 01 sala, 01 copa, 01 lavabo. Aluguel R$ 800,00+taxas. Ponto de referência ao imóvel: Pizzaria Itália, Yume Sushi Delivery. Telefone: (46) 3025-3557 / Whatsapp (46) 99971-4087 / 99973 4188. E-mail atendimento@ciroimoveispb.com.br. Endereço: Rua Ibiporã, 735, sala 02, centro, Pato Branco-PR. Creci J6077

---

Aluga-se: sala comercial no Centro Comercial João Gava, AV. Brasil , 534, centro, em frente Policlinica Pato Branco. 01 sala, 02 banheiros, 01 copa. Aluguel R$ 2.300,00+taxas. Telefone: (46) 3025-3557 / Whatsapp (46) 99971-4087 / 99973 4188. E-mail atendimento@ciroimoveispb.com.br. Endereço: Rua Ibiporã, 735, sala 02, centro, Pato Branco-PR. Creci J6077

## sala comercial vende

Vende-se loja em área central, com toda estrutura de funcionamento, com estoque em roupas, presentes, artigos de artesanatos, bebidas e perfumes em geral. Atendendo seus clientes a 8 anos. Aceita como forma de pagamento carro ou terreno Valor sob consulta. Tratar fone: 046 30251911 ou 99101-1743(Whatsapp). Creci J-4.201. Valor sob consulta

---

Vende-se ou permuta - se quatro conjuntos comerciais no Edifício Caramuru Center, todo 5º andar, em Pato Branco. Em frente à Prefeitura Municipal de Pato Branco. Interessados entrar em contato pelos telefones: (46)3025-1902 ou (41)99206-0606.

---

Roberto Corretor de Imóveis – vende: Sala Comercial nova no Edifício Residencial Carmenère. Área privativa de 175,22 m2, frente para Rua Silvio Vidal, 1 vaga de garagem, 2 banheiros sendo 1 projetado para PCD, 1 copa. Localização estratégica para o sucesso de seu negócio. Valor de R$ 878.040,00 que pode ser financiado direto com a construtora. CRECI-PR: F-35689. Para mais informações entre em contato (46) 2604-1516 / 99108-4250 ou acesse: www.robertoimoveispb.com.br @robertoimoveispb

## terrenos vende

Vende-se Terreno no centro. Terreno de esquina com 900 m² com a mais bela vista da cidade. Aceito veículos ou imóveis como parte do pagamento. Tratar (46)99112-9660.

---

Oportunidade de Negócios: Vendo terreno área central de Pato Branco c/611,52m², por menos de 600 reais o m², na Rua Iguaçu, com 14 metros de frente x 43,68 fundo. Valor R$ 350.000,00. Aceita carro de até 40.000 - Interessados chamar WhatsApp (46) 9 8404-1525

---

Vende - se Terreno Rua Arthur Bernardes próximo Escola Mundo Encantado e praça do bairro São Luiz e caminho Shopping Metragem 637m² Frente terreno de 15 metros. Valor R$ 350.000,00 Tratar 984040568. Creci-Pr 1.530-J

---

Terreno b. Fraron. Valor R$ 85.000,00 240 M² 12x20 Dimensões. Rua Augusto Redivo. Tratar 984040568 Creci-Pr 1.530-J

---

Vende-se Terreno no Bairro Menino Deus. Área Total 406.87 m², R$ 140.000,00. Gostou? Entre em contato e Agende uma Visita! Realize Correspondente Caixa e Mariely Cattoni corretora de imóveis. Creci 32792. (46) 99105-8064 OU (46) 98800-9572. Avenida Tupy, n° 3204, Baixada - Em Frente ao Patão Supermercado

---

Vende-se somente terreno com 429,60m², localizado na Rua Alagoas Bairro La Salle. Tratar fone: 046 30251911 ou 99101-1743(Whatsapp). Valor sob consulta. CRECI J-4.

---

Terreno a venda na Rua Pedro Soares, bairro Vila Isabel com 612,57m². Creci J-4.201. Tratar fone: 046 30251911 ou 99101-1743(Whatsapp). Valor sob consulta.

---

Vende-se terreno com 2.100,00 m² no Bairro Industrial, à 40 metros do asfalto da estrada Municipal Pioneiro Sadi Viganó, saída para à Fazenda da Barra. Medidas (35,00 x 60,00 metros), com bela vista panorâmica da cidade de Pato Branco-Pr. Creci J-05566 Tratar: 46.3225.1777 – 99972.8380 www.acacioimoveispb.com.br

---

Roberto Corretor de Imóveis – vende: Terreno, na Rua Domingos Matos esquina com a rua Francisco Rodrigues no bairro Cristo Rei, próximo avenida Tupi. Terreno com 391,14m2. R$ 155.000,00. Oportunidade imperdível! Pode ser financiado. CRECI-PR: F-35689. Agende sua visita (46) 2604-1516 / 99108-4250. Mais informações e outras opções: www.robertoimoveispb.com.br @robertoimoveispb

---

Solar Imóveis Vende: Loteamento Jardim Primavera, lotes a partir de 372,00m²no valor de R$ 550,00 o m². Entrada, restante parcelado direto com o proprietário. Pronto para construir, confira esse e outros imóveis no site www.solar.imb.br ou 3225 8800, Creci J-3779

---

Solar Imóveis Vende: Loteamento Vó Normélia, bairro Fraron, próximo a Faculdade Fadep, lotes a partir de 290,00m² no valor a partir de R$ 98.000,00, entrada, restante parcelado em até 48 vezes, confira esse e outros imóveis no site www.solar.imb.br ou 3225 8800, Creci J-3779.

## veículos carros

Vendo Caminhonete Hilux ano 2003, a diesel, 4x4, cor; preta e turbinada. Troco por carro de menor valor. Interessados entrar em contato pelo fone (whats) 46 99984-3044.

---

Vende-se Parati 1.6, Surf, ano 2007/2008, cor prata, único dono, com manual e chave reserva, direção hidráulica, ar condicionado, vidro elétrico nas quatro portas, trava, alarme, chave canivete, capo traseiro elétrico, bancos com regulagem de altura, jogo de rodas, farol de milhas, som originais. Valor à vista ou financiado: R$ 31.000,00, troca a combinar. Recebo moto de menor valor com partida elétrica. Informações: (46) 99102-1017 (WhatsApp), (46) 99103-9214 ou (46) 3225-4655. www.bolicarveiculos.blogspot.com.br. Atendemos após as 18h, nos finais de semana e feriados.

---

Vende-se Voyage 1.6 MSI, ano 2018/2019, com ar condicionado, direção hidráulica, vidro elétrico, trava elétrica, som, air bags e ABS. Valor à vista ou financiado: R$ 57.000,00, na troca a combinar. Recebo carro ou moto de menor valor. Informações: (46) 99102-1017 (WhatsApp) ou (46) 3225-4655. www.bolicarveiculos.blogspot.com.br. Atendemos após as 18h, nos finais de semana e feriados.

---

Vende-se Golf 1.6 Sportline, 2012/2013, cor branca, com ar condicionado digital, direção hidráulica, vidro elétrico nas 4 portas, trava, alarme, chave canivete, som de fábrica, air bag, ABS, jogo de rodas, farol de milha, retrovisor elétrico, banco com regulagem de altura, computador de bordo. Valor à vista ou financiado: R$ 54.900,00, na troca a combinar. Recebo carro ou moto de menor valor. Informações: (46) 99102-1017 (WhatsApp) ou (46) 3225-4655. www.bolicarveiculos.blogspot.com.br. Atendemos após as 18h, nos finais de semana e feriados.

## empregos

Estou disponibilizando serviços de diarista, mensalista, auxiliar de cozinha, serviços gerais. Com experiência comprovada e referência. Tratar: DaLuz ( 46 ) 9 9114-6959

---

Empresa Big Mais Centro Automotivo contrata com urgência Mecânico/ Aux mecânico com experiência. Tratar: (46) 9 8409-1859

---

Vaga para Departamento de Marketing / Publicidade e propaganda. Enviar currículo para: coordenacaogeral@pmed.com.br

---

Valdir está à procura de trabalho em Pato Branco, tem experiência em pintura, jardinagem, e serviços gerais. Contato 45 – 99141-8902

ANUNCIE AQUI

DIÁRIO DO SUDOESTE

# Publicações Legais

Caderno Integrante da Edição nº 7983 | Pato Branco, 28 de setembro de 2021

**Este espaço é destinado a publicação de editais públicos ou privados que tem como finalidade tornar público as informações a cerca dos atos e fatos ocorridos, dando transparência as ações dos órgãos públicos e das empresas. Os leitores podem acompanhar nos editais toda e qualquer medida adotada pelas prefeituras, câmaras municipais, empresas de economia mista, autarquias, entidades, associações, instituições, empresas e outras denominações que tenham a necessidade de tornar públicos seus atos.**

**SÚMULA DE RECEBIMENTO DA LICENÇA DE INSTALAÇÃO**

Elivelton de Albuquerque Locatelli 10425695921, CNPJ. 39.610.568/0001-60 torna público que recebeu do IAT, a Licença de Instalação para: atividade de Serviços de lavagem, Polimento e lubrificação de veículos automotores leves e pesados a ser instalada na Rua Presidente Kennedy, nº 247, Bairro Librelatto, Município de Coronel Vivida-PR , na data de 16 de setembro de 2021.

**SÚMULA DE REQUERIMENTO DA LICENÇA DE OPERAÇÃO**

Elivelton de Albuquerque Locatelli 10425695921, CNPJ. 39.610.568/0001-60 torna público que irá requerer do IAT, a Licença de operação para: atividade de Serviços de lavagem, Polimento e lubrificação de veículos automotores leves e pesados a ser instalada na Rua Presidente Kennedy, nº 247, Bairro Librelatto, Município de Coronel Vivida-PR .

**SÚMULA DE RECEBIMENTO DE LICENÇA SIMPLIFICADA**

**L. D. APPELT - EIRELI** torna público que recebeu do IAT, a **Licença Simplificada** para **Servicos de tratamento e revestimento em metais** a ser implantada **R JOSE GABRIELLE n 21, PLANALTO - Pato Branco - PR**.

SÚMULA DE REQUERIMENTO DE LICENÇA AMBIENTAL SIMPLIFICADA DE REGULARIZAÇÃO

**AVÍCOLA PATO BRANCO LTDA** torna público que irá requerer ao Instituto Ambiental do Paraná – IAP, Licença Ambiental Simplificada de Regularização, para a atividade de bovinocultura de corte, localizada em área rural, Linha Nossa Senhora Rosario, Fazenda Giongo. Município de Mariópolis, Estado do Paraná.

**CÂMARA MUNICIPAL DE PATO BRANCO - ESTADO DO PARANÁ**
**AVISO DE LICITAÇÃO - PREGÃO ELETRÔNICO Nº 18/2021**

**OBJETO:** Contratação de prestação de serviço de Mestre de Cerimônias para condução de eventos solenes realizados pela Câmara Municipal de Pato Branco, de acordo ao constante no edital e seus anexos.
**PREÇOS MÁXIMOS:** ITEM ÚNICO - 01 - Serviço de Mestre de Cerimônias para condução de eventos solenes: R$ 5.547,60
**TIPO:** Menor preço **- CRITÉRIO DE JULGAMENTO:** Menor preço global
**DATA DE ABERTURA:** 8 de outubro de 2021, às 09:00 horas, no endereço eletrônico: https://www.gov.br/compras
O Edital pode ser obtido no site www.patobranco.pr.leg.br, através do menu TRANSPARÊNCIA/AVISOS E EDITAIS DE LICITAÇÃO, no site https://www.gov.br/compras e junto ao Setor de Licitações, na Câmara Municipal de Pato Branco, no horário de expediente. Outras informações pelo e-mail licitacao@patobranco.pr.leg.br.
Pato Branco, 27 de setembro de 2021. RODRIGO SARTOR MAYER - Pregoeiro

MUNICÍPIO DE CORONEL VIVIDA – PR
AVISO DE LICITAÇÃO – EDITAL DE PREGÃO ELETRÔNICO Nº 62/2021
TIPO MENOR PREÇO POR LOTE – LICITAÇÃO ME E EPP

Objeto: CONTRATAÇÃO DE EMPRESA PARA FORNECIMENTO DE 02 (DUAS) ENSILADEIRAS, PARA ATENDIMENTO AOS AGRICULTORES FAMILIARES. Início do cadastro das propostas: a partir das 08h00min do dia 29 de setembro de 2021 até às 08h00min do dia 13 de outubro de 2021. Abertura das propostas após as 08h00min do dia 13 de outubro de 2021. Início da disputa de preços às 09h00min do dia 13 de outubro de 2021. VALOR MÁXIMO TOTAL: R$ 84.266,66. Prazo de vigência: 12 meses. Os procedimentos para acesso ao Pregão Eletrônico estão disponíveis no site www.licitacoes-e.com.br. O edital está disponível nos sites www.coronelvivida.pr.gov.br ou www.licitacoes-e.com.br. Informações: (46) 3232-8300. Coronel Vivida, 27 de setembro de 2021. Dinara Mazzucatto - Presidente da CPL.

MUNICÍPIO DE CORONEL VIVIDA - PR

Aditivo 03 – Ata de Registro de Preços nº 46/2021 – Pregão Presencial nº 17/2021. Contratante: MUNICÍPIO DE CORONEL VIVIDA - PR - Detentora: BRUNO HART & HART LTDA - ME, CNPJ/MF sob o n.º 23.875.435/0001-85. Considerando a solicitação da detentora, fica de comum acordo entre as partes, concedido o reequilíbrio econômico financeiro para os itens 02 e 03, a partir do dia 23 de setembro de 2021. O valor total deste aditivo é de R$ 6.730,84. Permanecem inalteradas as demais cláusulas. Coronel Vivida, 22 de setembro de 2021. Anderson Manique Barreto. Prefeito.

ADITIVO nº 05 ao Contrato n° 107/2019 – Pregão Presencial nº 62/2019 – Contratante: Município de Coronel Vivida. Contratada: CTR3 PRESTADORA DE SERVIÇOS LTDA, CNPJ nº 02.375.648/0001-78. Prorroga-se o prazo da prestação dos serviços por mais 12 meses, de 02 de setembro de 2021 a 01 de setembro de 2022. Com base nas planilhas fica concedido o acréscimo/reajuste de 8,99% aos itens do módulo 4 e 5, com base no índice do IPCA de julho de 2021, deste modo, o valor mensal passa a ser de R$ 45.301,92 para o item 01 (varrição) e R$ 10.160,74, para a manutenção dos Cemitérios, Praças e Casa Lar. O valor total deste aditivo é de R$ 665.551,92. Permanecem inalteradas as demais clausulas. Coronel Vivida, 01 de setembro de 2021. Anderson Manique Barreto, Prefeito.

ADITIVO nº 04 ao Contrato n° 108/2019 – Pregão Presencial nº 62/2019 – Contratante: Município de Coronel Vivida. Contratada: CTR3 PRESTADORA DE SERVIÇOS LTDA, CNPJ nº 02.375.648/0001-78. Prorroga-se o prazo da prestação dos serviços por mais 12 meses, de 02 de setembro de 2021 a 01 de setembro de 2022. Considerando o pedido do Secretário de Desenvolvimento Rural e Meio Ambiente, mediante ofício 15/2021, expedido pelo Sr. Assioli Jacsel dos Santos, fica acrescido ao contrato os serviços de coleta e transporte de lixo reciclável, coleta e transporte de lixo orgânico no novo loteamento Família Paranaense, prolongamento do bairro Jardim Maria da Luz, 03 vezes por semana (terças, quintas e sábados), totalizando a quantia de R$ 2.512,73. Com base na planilha, fica concedido o acréscimo/reajuste de 8,99% aos itens do módulo 4 e 5, com base no índice do IPCA de julho de 2021, desse modo, o valor mensal passa a ser de R$ 73.464,95, totalizando para este termo aditivo a quantia de R$ 881.579,40. Permanecem inalteradas as demais clausulas. Coronel Vivida, 01 de setembro de 2021. Anderson Manique Barreto, Prefeito.

## RESUMO DE AUTORIZAÇÃO DE DIÁRIAS

AUTORIZAÇÃO DE DIÁRIAS Nºs. 07/2021 e 08/2021, de 24 de setembro de 2021
Concede uma diária no valor de 360,00 (trezentos e sessenta reais), para os Vereadores Ivanir Stein, CPF nº 030.421.689-56 e Marcos Alexandre Soares Barbosa, CPF nº 047.224.639-99, para viagem a Curitiba – PR, onde estarão participando da solenidade de assinatura do convenio de liberação de recursos para aquisição de máquinas agrícolas para associações de agricultores familiares, no dia 28 de setembro. João Carlos Bertelli - Presidente da Câmara

**MUNICÍPIO DE BOM SUCESSO DO SUL - ESTADO DO PARANÁ**
**AVISO DE LICITAÇÃO**
**PREGÃO PRESENCIAL Nº 62/2021**
**REGISTRO DE PREÇOS Nº 50/2021**

**(EXCLUSIVO PARA EMPRESAS ME, EPP E MEI)**

O Município de Bom Sucesso do Sul/PR comunica que realizará o Pregão Presencial 62/2021, do tipo **MENOR PREÇO POR ITEM**, destinado ao Registro de preços para futuras eventuais contratações de serviços de lavagem de máquinas e veículos da Frota Municipal, a serem prestados conforme necessidade da Administração, da Frota Municipal a serem prestados conforme necessidade da Administração conforme descrito no Termo de Referência constante do Anexo I do Edital. Sessão de recebimento e abertura das propostas: **dia 18/10/2021, às 09h01min**, na Sede da Prefeitura Municipal, Rua Cândido Merlo, 290. O edital encontra-se disponível no endereço eletrônico: www.bomsucessodosul.pr.gov.br, podendo também ser solicitado pelos e-mails licitacoes@bssul.pr.gov.br, e pregoeiro_bss@hotmail.com. Obs. edital exclusivo para microempresa (ME), empresas de pequeno porte (EPP) e microempreendedor individual (MEI), nos termos do art. 3º e art. 18e, da lei complementar 123/06 e lei complementar 147/14. Informações pelo fone (46) 3234-1135 ou por e-mail.

Bom Sucesso do Sul, 27 de setembro de 2021.

Josiane Folle
Pregoeira

27/09/2021 16:05 Compras.gov.br

PREGÃO ELETRÔNICO

PREFEITURA MUNICIPAL DE MARIOPOLIS PR

**Pregão Eletrônico** Nº 00047/2021(SRP)

**RESULTADO POR FORNECEDOR**

**05.461.328/0001-29** - F. ZANCANARO TERRAPLENAGEM LTDA

| Item | Descrição | Unidade de Fornecimento | Quantidade | Critério de Valor (*) | Valor Unitário | Valor Global |
|---|---|---|---|---|---|---|
| 1 | Concreto usinado | Unidade | 160 | R$ 490,0000 | R$ 490,0000 | R$ 78.400,0000 |
| **Marca:** ZMIX<br>**Fabricante:** ZMIX<br>**Modelo / Versão:** 2021/2021<br>**Descrição Detalhada do Objeto Ofertado:** Concreto Usinado FCK 30 slump 16 | | | | | | |
| 2 | Concreto usinado | Unidade | 109 | R$ 733,3300 | R$ 733,3300 | R$ 79.932,9700 |
| **Marca:** ZMIX<br>**Fabricante:** ZMIX<br>**Modelo / Versão:** 2021/2021<br>**Descrição Detalhada do Objeto Ofertado:** Concreto Usinado FCK 30 Slump 16 incluindo taxa de bombeamento de concreto - bomba estacionária até 10m³ | | | | | | |
| 3 | Concreto usinado | Unidade | 150 | R$ 533,3300 | R$ 533,3300 | R$ 79.999,5000 |
| **Marca:** ZMIX<br>**Fabricante:** ZMIX<br>**Modelo / Versão:** 2021/2021<br>**Descrição Detalhada do Objeto Ofertado:** Concreto Usinado FCK 30 Slump 16 incluindo taxa de bombeamento de concreto - bomba estacionária acima 10m³ | | | | | | |

**Total do Fornecedor: R$ 238.332,4700**

**Valor Global da Ata: R$ 238.332,4700**

(*) É necessário detalhar o item para saber qual o critério de valor que é utilizado: Estimado ou Referência ou Máximo Aceitável.

**MUNICÍPIO DE BOM SUCESSO DO SUL – PR**
**AVISO DE LICITAÇÃO**
**PREGÃO PRESENCIAL Nº 60/2021**

A Prefeitura Municipal de Bom Sucesso do Sul – PR., comunica que realizará o Pregão na **forma Presencial nº 60/2021,** do tipo **MENOR PREÇO POR ITEM**, objetivando a contratação de empresa para prestação de serviços continuados de locação de máquinas multifuncionais (impressoras, copiadoras, fax e scanner), incluindo instalação, fornecimento de mão de obra técnica para treinamento de pessoal, manutenção corretiva e preventiva, fornecimento e/ou substituição de peças, componentes, softwares, materiais e insumos utilizados na operação (exceto papel e grampo), conforme quantidades e especificações do Termo de Referência constante do Anexo I do Edital. Data de recebimento e abertura das propostas **dia 14/10/2021, às 09h01min**, na Sede da Prefeitura Municipal, com endereço na Rua Candido Merlo, nº 290. Edital: interessados poderão retirar o edital na sede da Prefeitura Municipal, pelo site: www.bssul.pr.gov.br ou solicitar pelo e-mail: pregoeiro_bss@hotmail.com e/ou licitacoes@bssul.pr.gov.br. Mais informações: tel: (46) 3234-1135.

Bom Sucesso do Sul, 27 de setembro de 2021.

Josiane Folle
Pregoeira.

**MUNICÍPIO DE BOM SUCESSO DO SUL – PR**
**AVISO DE LICITAÇÃO**
**PREGÃO PRESENCIAL Nº 61/2021**
**REGISTRO DE PREÇOS Nº 49/2021.**

A Prefeitura Municipal de Bom Sucesso do Sul – PR., comunica que realizará o Pregão na **forma Presencial nº 61/2021,** do tipo **MENOR PREÇO POR ITEM**, objetivando o Registro de preços para futuras aquisições de serviços de solda MIG e elétrica e serviços de horas técnica de torno em geral, para serem adquiridos e prestados conforme a necessidade da Prefeitura Municipal, conforme quantidades e especificações do Termo de Referência constante do Anexo I do Edital. Data de recebimento e abertura das propostas **dia 15/10/2020, às 09h01min**, na Sede da Prefeitura Municipal, com endereço na Rua Candido Merlo, nº 290. Edital: interessados poderão retirar o edital na sede da Prefeitura Municipal, pelo site: www.bomsucessodosul.pr.gov.br ou solicitar pelo e-mail: pregoeiro_bss@hotmail.com e/ou licitacoes@bssul.pr.gov.br. Mais informações: tel: (46) 3234-1135.

Bom Sucesso do Sul, 27 de setembro de 2021.

Josiane Folle
Pregoeira.

**MUNICÍPIO DE CLEVELÂNDIA**
**PORTAL DO SUDOESTE**
Praça Getúlio Vargas, nº. 71, Centro, Clevelândia-Paraná
Cx. Postal nº. 61, CEP, 85.530-000 - Fone/Fax: (046) 3252-8000

**AVISO DE LICITAÇÃO**

**PREGÃO ELETRÔNICO Nº. 025/2021 – PROCESSO Nº. 052/2021**
**EXCLUSIVO PARA MICROEMPRESAS E EMPRESAS DE PEQUENO PORTE**
**AMPLA CONCORRÊNCIA SOMENTE OS ITENS 11 E 17**

**TIPO: MENOR PREÇO POR ITEM**

O Município de Clevelândia, Estado do Paraná, avisa aos interessados que fará realizar licitação no dia **08/10/2021**, às **08h45m**, na Sala de Licitações, sito à Praça Getúlio Vargas, 71 – Centro – Clevelândia – PR, na modalidade de Pregão, na forma Eletrônica, através da plataforma do COMPRASNET, através do site http://www.comprasgovernamentais.gov.br, o qual tem por objeto: **" "Registro de preços para prestação de serviços borracharia e aquisição de pneus novos para os veículos e máquinas pertencentes à frota municipal, pelo período de 12 (doze) meses"**, nas quantidades e especificações mencionadas no Termo de Referência

**OBS:** O edital e seus anexos poderão ser obtidos através da internet, pelos endereços eletrônicos: **http://www.comprasgovernamentais.gov.br** e **www.clevelandia.pr.gov.br,** podendo também ser solicitado através do e-mail licitacao@clevelandia.pr.gov.br

Clevelândia, 27 de setembro de 2021.

**Marina Carraro Menegusso**
Pregoeira – Portaria n° 283/2021

**MUNICÍPIO DE CLEVELÂNDIA**

**DECRETO Nº. 240/2021**

**SUMÚLA: Prorroga Licença Maternidade, da servidora ELIZANDRA RODRIGUES DA SILVA**.

**A PREFEITA MUNICIPAL DE CLEVELÂNDIA**, Estado do Paraná, no uso das atribuições que lhe são conferidas por Lei;

**DECRETA:**

**Art. 1°** - Fica concedida a prorrogação da licença Maternidade por 60 (sessenta) dias, a servidora **ELIZANDRA RODRIGUES DA SILVA**, com fundamento no artigo 1º da Lei Municipal nº 2.334/2011, de 15 de março de 2011.

**Art. 2°** - A licença de que trata o artigo antecedente tem seu início em 24/09/2021 findando em 22/11/2021, sendo que no dia útil seguinte, deverá a servidora, impreterivelmente, apresentar-se para o exercício regular de suas funções.

**Art. 3°** - Este decreto entra em vigor na data de sua publicação, revogadas as disposições em contrário.

**GABINETE DA PREFEITA MUNICIPAL DE CLEVELÂNDIA, ESTADO DO PARANÁ, EM 27 DE SETEMBRO DE 2021.**

**RAFAELA LOSI**
**PREFEITO MUNICIPAL**

**MUNICÍPIO DE CLEVELÂNDIA**
**PORTAL DO SUDOESTE**
Praça Getúlio Vargas, nº. 71, Centro, Clevelândia-Paraná
Cx. Postal nº. 61, CEP, 85.530-000 - Fone/Fax: (046) 3252-8000

**AVISO DE LICITAÇÃO**

**PREGÃO ELETRÔNICO Nº. 027/2021 – PROCESSO Nº. 057/2021**
**AMPLA CONCORRÊNCIA**

**TIPO: MENOR PREÇO GLOBAL**

O Município de Clevelândia, Estado do Paraná, avisa aos interessados que fará realizar licitação no dia **13/10/2021**, às **09h00m**, na Sala de Licitações, sito à Praça Getúlio Vargas, 71 – Centro – Clevelândia – PR, na modalidade de Pregão, na forma Eletrônica, através da plataforma do COMPRASNET, através do site http://www.comprasgovernamentais.gov.br, o qual tem por objeto o: **" "Registro de preços para a contratação de pessoa jurídica para prestação de serviços de armazenamento, gerenciamento e tratamento de imagens em nuvem, em formato de locação no Município de Clevelândia/PR. Conforme especificações mínimas constantes neste Termo de Referência. "**, nas quantidades e especificações mencionadas no Termo de Referência

**OBS:** O edital e seus anexos poderão ser obtidos através da internet, pelos endereços eletrônicos: **http://www.comprasgovernamentais.gov.br** e **www.clevelandia.pr.gov.br,** podendo também ser solicitado através do e-mail licitacao@clevelandia.pr.gov.br

Clevelândia, 27 de setembro de 2021.

**Marina Carraro Menegusso**
Pregoeira – Portaria n° 283/2021

**PREFEITURA MUNICIPAL DE HONÓRIO SERPA-PR.**

RUA: Elpídio dos Santos, 541 - Telefax (46) 3245-1130 e 3245-1122
CEP. 85.548-000 - Honório Serpa - Paraná

**EDITAL DE LOTEAMENTO- REGULARIZAÇÃO FUNDIÁRIA**

A Prefeitura Municipal de Honório Serpa, estado do Paraná, CNPJ 95.585.444/001-42 através de seu Prefeito Municipal Sr" Luciano Dias, na forma da lei, faz saber a todos quanto a este edital virem ou dele conhecimento tiverem que foi prenotado no Serviço de Registral da Comarca de Coronel Vivida o projeto de Regularização Fundiária do Bairro Gramados, localizado no quadro urbano da sede do município de Honório Serpa, contemplando a regularização de 40 lotes conforme relação:

| QUADRA | LOTE | PROPRIETARIO | INSCRIÇÃO MUNICIPAL |
|---|---|---|---|
| 06 | 01 | Esladi Andreia Fagundes | 0100060001001 |
| 06 | 02 | Edevani Aparecida da Cruz | 0100060002001 |
| 06 | 03 | Salete Aparecida dos Santos Moreira | 0100060003001 |
| 06 | 04 | Nilce Antunes Cadena | 0100060004001 |
| 06 | 05 | Glaci de Araujo Ebert | 0100060005001 |
| 06 | 06 | Francisca da Silva do Prado | 0100060006001 |
| 06 | 12 | Marli Siqueira | 0100060012001 |
| 06 | 13 | Aurea da Silva | 0100060013001 |
| 06 | 14 | Noeli Fernandes Sacaldo Medeiro | 0100060014001 |
| 06 | 15 | Sandra Regina Taborda | 0100060015001 |
| 07 | 01 | Marli dos Santos | 0100070001001 |
| 07 | 02 | Marli de Araujo Oliveira | 0100070002001 |
| 07 | 03 | Terezinha Leite Batista | 0100070003001 |
| 07 | 04 | Ivonete Ferreira Batista Gonçalves | 0100070004001 |
| 07 | 05 | Graciele Borges Medina | 0100070005001 |
| 07 | 06 | Ana Ribas dos Santos Cadena | 0100070006001 |
| 07 | 07 | Elisabete Alves Serpa | 0100070007001 |
| 07 | 08 | Maria Madalena da Rosa | 0100070008001 |
| 07 | 09 | Suzana Fernandes da Silva | 0100070009001 |
| 07 | 10 | Dinalice Muller Ferreira | 0100070010001 |
| 07 | 11 | Carminda Aparecida da Silva | 0100070011001 |
| 07 | 12 | Ana Maria de Oliveira Genuino Rodrigues | 0100070012001 |
| 07 | 13 | Maria da Luz dos Santos | 0100070013001 |
| 07 | 14 | Julcineia de Lima | 0100070014001 |
| 07 | 15 | Iclacir dos Santos Ferreira | 0100070015001 |
| 07 | 16 | Abegair Batista de Oliveira | 0100070016001 |
| 07 | 17 | Rosemari Aparecida Pagotto | 0100070017001 |
| 07 | 18 | Roseane Aparecida Leal | 0100070018001 |
| 07 | 19 | Matilde Moreira | 0100070019001 |
| 07 | 20 | Dirlei de Fatima Batista | 0100070020001 |
| 08 | 01 | Maria Elaide dos Santos Ribeiro | 0100080001001 |
| 08 | 02 | Angela Cordeiro Portes | 0100080002001 |
| 08 | 03 | Maria Helena Moraes de Oliveira | 0100080003001 |
| 08 | 04 | Cleonice Cardoso | 0100080004001 |
| 08 | 05 | Adriana Ribeiro do Prado | 0100080005001 |
| 08 | 06 | João Vilmar Fernandes Ramos | 0100080006001 |
| 08 | 07 | Daniel Alberto Rodrigues | 0100080007001 |
| 08 | 08 | Rozangela Rodrigues | 0100080008001 |
| 08 | 09 | Marcia de Souza | 0100080009001 |
| 08 | 10 | Catarina Agripe dos Santos | 0100080010001 |

O requerimento e a documentação completa que o acompanha a referida prenotação, permanecerão a disposição dos interessados para exame no Cartório Registro de Imóveis.

Luciano Dias
Prefeito Municipal

**PREFEITURA MUNICIPAL DE HONÓRIO SERPA-PR.**

RUA: Elpídio dos Santos, 541 - Telefax (46) 3245-1130 e 3245-1122
CEP. 85.548-000 - Honório Serpa - Paraná

**DEPARTAMENTO DE LICITAÇÃO**

**AVISO DE LICITAÇÃO**
**PREGÃO ELETRÔNICO Nº 47/2021**

O município de Honório Serpa, por intermédio do seu Pregoeiro e Equipe de Apoio designados pela Portaria nº 20/2021, torna público, para conhecimento dos interessados, que realizará licitação na modalidade Pregão Eletrônico, tipo Menor Preço por Item, em sessão pública eletrônica a partir das **09:00 horas** (horário de Brasília- DF) do dia **08 de Outubro de 2021**, através do site www.comprasnet.gov.br , destinado a **CONTRATAÇÃO DE EMPRESAS PARA PRESTAÇÃO DE SERVIÇOS MÉDICOS NA ATENÇÃO BÁSICA – ESTRATÉGIA SAÚDE DA FAMÍLIA NO MUNICÍPIO DE HONÓRIO SERPA**, conforme termo de referencia que é parte integrante deste edital, para todos os fins e efeitos., nos termos da Lei Federal nº 10.024/2019, Lei Federal 8.666/1993 e suas alterações posteriores, e demais normas regulamentares aplicáveis à espécie. O Edital e seus anexos encontram-se disponíveis no endereço acima citado ou no site www.honorioserpa.pr.gov.br ,informações complementares podem ser obtidas pelo e-mail licitaçãopmhonorioserpa@gmail.com ou pelo telefone 0(46)3245-1130.

Honório Serpa, 27 de Setembro de 2021.

Lucio Diego Guerra
Pregoeiro

**PREFEITURA MUNICIPAL DE HONÓRIO SERPA-PR.**

RUA: Elpídio dos Santos, 541 - Telefax (46) 3245-1130 e 3245-1122
CEP. 85.548-000 - Honório Serpa - Paraná

**DEPARTAMENTO DE LICITAÇÃO**
**AVISO DE REABERTURA DE LICITAÇÃO**
**PREGÃO ELETRÔNICO Nº44/2021**

O município de Honório Serpa, por intermédio do seu Pregoeiro e Equipe de Apoio designados pela Portaria nº 20/2021, torna público, para conhecimento dos interessados, que por motivo de retificação do edital procede a reabertura de licitação na modalidade Pregão eletronico .A nova data de abertura do certame será no dia **13 de Outubro de 2021 as 09:00** Horas no portal de compras do governo federal https://www.gov.br/compras/ **OBJETO: Contratação de empresa especializada em inventário de bens para Prestação de Serviços profissionais relacionados ao Inventário de Bens/Levantamento Patrimonial dos Bens Móveis Permanentes (mobiliário, veículos, máquinas, implementos e ferramentas); Imóveis e Domínio Público que compreende: ruas e avenidas, praças, estradas rurais, pontes, bueiros (galerias mapeadas) e Iluminação Pública (Postes decorativos)**. Mais informações podem ser obtidas pelo site www.honorioserpa.pr.gov.br , pelo email licitaçãopmhonorioserpa@gmail.com ou pelo telefone 0(46)3245-1130.

Honório Serpa, 27 de Setembro de 2021.

Lucio Diego Guerra
Pregoeiro

**ATA DE REGISTRO DE PREÇOS Nº 307/2021**

Aos 16 dias do mês de setembro do ano de 2021, às 10 horas, na Sala de Licitações, sita no Edifício da Prefeitura Municipal, à Rua Caramuru, nº 271, Centro, em Pato Branco - PR, compareceu o Sr. ***Robson Cantu***, brasileiro, portador do RG nº 1.816.183-4 SESP/PR, inscrito no CPF nº 441.436.649-68, residente e domiciliado na Rua Argentina n.º 02, Apto 702, Bairro Jardim das Américas, CEP 85.502-040, em Pato Branco - PR, Prefeito e representante do Município de Pato Branco, pessoa jurídica de direito público interno, inscrito no CNPJ nº 76.995.448/0001-54, com sede e foro na Rua Caramuru, nº 271, Centro, CEP: 85.501-064 em Pato Branco - PR, de ora em diante denominado CONTRATANTE e ***Lugomaq - Comercio de Maquinas Agricolas Ltda,*** pessoa jurídica de direito privado, inscrita no CNPJ nº 07.546.317/0001-77, Inscrição Estadual nº 9034813075 estabelecida na Avenida Tupy, Nº 2800, Centro, CEP 85.501-069 em Pato Branco/PR, Telefone (46) 3225.6646/ 99978-0064, Email: lugomaq@bol.com.br, representada por ***Luiz Gois Neto***, brasileiro, inscrito no CPF nº 595.884.039-87, portador do RG nº 1691143, residente e domiciliado em Pato Branco/Pr, denominada CONTRATADA, classificada em primeiro lugar para assinar a Ata de Registro de Preços, que tem efeito de compromisso de fornecimento nas condições estipuladas no Edital e na proposta de preços, referente ao Edital de Pregão Eletrônico número 49/2021, Processo nº 118/2021, Protocolo nº 433468/2021. **OBJETO:** A Implantação de Registro de Preços para futura e eventual **prestação de serviços de manutenção preventiva e corretiva, com fornecimento e troca de peças/acessórios de reposição, novas e sem uso anterior, para cortador de grama, lavadora de alta pressão, motopoda, motosserra, perfurador, policorte, roçadeira e soprador**, atendendo às necessidades da Secretaria Municipal de Agricultura e Secretaria Municipal de Meio Ambiente. **VIGÊNCIA DO REGISTRO DE PREÇOS:** O período de vigência será de 12 (doze) meses, contados da emissão da ata de registro de preços. **CONDIÇÕES, PRAZOS, LOCAL, FORMA DE EXECUÇÃO, CRITÉRIOS DE ACEITAÇÃO DO OBJETO:** A aquisição dos produtos e execução dos serviços, objeto da licitação, será feita de acordo com a necessidade, e será formalizada através da Nota de Empenho ou Ordem de Serviços, sempre após a aprovação do orçamento emitido pela Contratada. Após a entrega do equipamento, e ainda após o recebimento da Nota de Empenho ou Ordem de Serviço, a Contratada terá um prazo de até **02 (dois) dias úteis** para a conclusão dos serviços/troca de peças necessários. O prazo de que trata o item anterior poderá ser prorrogado uma vez, por igual período, quando solicitado pela Contratada durante o transcurso do prazo e desde que ocorra motivo justificado aceito pelo fiscal e/ou gestor do contrato. Em caso de problemas mais complexos, o prazo para reparo e correção poderá ser maior, desde que em comum acordo entre a Contratada e o Município de Pato Branco. Na necessidade de serviços emergenciais, estes deverão ser atendidos, executados e concluídos em um prazo de até **24 (vinte e quatro) horas**. Na hipótese de serviços menos complexos (pequenos reparos), a contratada deverá atender ao chamado da contratante no prazo máximo de **02 (duas) horas** e concluídos no mesmo dia. Nesse caso, sempre que possível, os serviços deverão ser realizados no local onde o equipamento se encontra, a fim de garantir a continuidade imediata dos serviços. A Contratada deverá comunicar a Contratante, no prazo máximo de 24 (vinte e quatro) horas de antecedência, a ocorrência de qualquer fato que possa implicar no atraso do fornecimento das peças e execução dos serviços. A cada comunicado de serviço, será solicitado a Contratada orçamento prévio, que deverá ser apresentado num prazo máximo de 24 (vinte quatro) horas após a solicitação e deverá estar disposto de forma detalhada, abrangendo a marca e modelo do equipamento, os serviços de mão-de-obra, as horas necessárias para execução dos serviços orçados, a data da entrada do equipamento no estabelecimento da Contratada, também deverá constar a relação de todas as peças e/ou acessórios, que serão necessários para execução dos serviços. A elaboração da avaliação e do orçamento será acompanhada "in loco" por um servidor da Contratante, devidamente competente e designado para tal. Não poderá ser cobrado qualquer serviço de diagnóstico, de elaboração de orçamento ou diária de estadia do equipamento no local designado pela Contratada. Após solicitação do orçamento prévio do serviço, a Contratada deverá apresentá-lo no prazo máximo de 48 (quarenta e oito) horas, contados da entrada do equipamento no endereço físico da mesma, ou da solicitação formal, que poderá ser feita através de documento físico ou e-mail. O número de peças fornecidas, horas e serviços a serem executados deverá corresponder ao efetivamente necessário para a realização da respectiva manutenção do equipamento, em cada caso concreto. Os valores propostos no orçamento serão conferidos pela contratante antes da aprovação da Ordem de Serviço ou Nota de Empenho. A Contratada deverá fornecer à Contratante, antes da execução dos serviços, laudo técnico com os procedimentos propostos para a solução de outros problemas por ventura detectados e que não foram solicitados pela Contratante. Também poderão ser autorizadas previamente por servidor devidamente designado pela Contratante, peças a serem recuperadas/remanufaturadas. Com relação às peças que poderão ser recuperadas, a Contratada deverá relacionar as mesmas, comprovando se é mais vantajoso ao município realizar a recuperação e, ao mesmo tempo, justificando tal decisão, sendo por não mais existirem no mercado ou fabricação cessada. Todo esse processo deverá ser comprovado através de laudo técnico fornecido pela Contratada, ficando a critério da Contratante a análise da viabilidade ou não da recuperação, considerando o que for mais vantajoso para o município. Os serviços somente poderão ser executados após a aprovação do orçamento e emissão da Nota de Empenho e/ ou Ordem de Serviço pela Contratante. Os serviços deverão ser executados em caráter prioritário em razão do interesse público que os cercam. O transporte do equipamento com defeito, do endereço da Contratante para o local da realização dos serviços de manutenção, será de responsabilidade da Contratada. Sendo que, após a conclusão dos serviços, a mesma deverá proceder à entrega no endereço da Contratante. Em caso de impossibilidade da Contratada realizar a entrega/retirada do equipamento no endereço da Contratante, estas poderão ser efetuadas pela Contratante, através de servidor devidamente autorizado, desde que em comum acordo entre as partes e devidamente justificada pela Contratada. A entrega e retirada do equipamento no estabelecimento da Contratante deverá ser feita por funcionário capacitado, habilitado e devidamente autorizado pela Contratada, sendo que todo esse processo será acompanhado por servidor autorizado da Contratante, mediante anotações das condições de entrega e recebimento do equipamento, o qual constará informações sobre as condições gerais do mesmo. Além disso, o mesmo deverá realizar testes de funcionamento do equipamento de maneira a verificar o seu correto funcionamento. A contratada responsabiliza-se pelos equipamentos entregues para manutenção, obrigando-se a manter os mesmos segurados contra quaisquer acidentes, inclusive naturais, roubos, furtos e outros, assumindo total responsabilidade por quaisquer danos ou prejuízos causados ao órgão de lotação ou a terceiros, quando seus empregados ou prepostos estiverem transportando o equipamento. As ferramentas, peças e acessórios necessários para execução dos serviços serão disponibilizados pela Contratada. As peças a serem aplicadas nestes equipamentos por ocasião da realização das manutenções, solicitadas pelas secretarias, deverão ser peças compatíveis, novas, de reposição e sem uso anterior. Peças de reposição: aquelas de mercado paralelo, genéricas ou alternativas novas e sem uso anterior. Conforme Norma Técnica da ABNT NBR 15296/2005, também é denominada peça de pós-venda, a qual é destinada a substituir peça de produto original, caracterizada pela sua adequação e intercambialidade, podendo ou não apresentar as mesmas especificações técnicas, características de qualidade da peça de produção original (material, resistência, tratamento de beneficiamento, desempenho e durabilidade), não sendo admitido peças remanufaturados. Fica vedada a aplicação de peças de procedência duvidosa. Antes de concluir a substituição de peças dos equipamentos, a Contratada deverá comprovar para o Fiscal do Contrato, que as peças são de boa qualidade. A Contratada deverá apresentar ao Fiscal do Contrato as peças e acessórios que forem substituídas por ocasião dos reparos, com indicação (clara e segura), acondicionadas em embalagem resistente, com etiqueta, constando identificação do equipamento, bem como as embalagens das peças e acessórios adquiridos para a realização da respectiva manutenção. Serviços de mão de obra para manutenção preventiva e corretiva: A manutenção e reparos em geral compreendem os serviços necessários à correção de defeitos e reparos destinados a recolocar equipamentos em perfeitas condições de funcionamento. Além disso, compreende a série de procedimentos de manutenção e procedimentos destinados a prevenir a ocorrência de quebras e defeitos dos equipamentos, conservando-os em perfeito estado de uso. Os serviços deverão ser prestados nas instalações do estabelecimento da contratada, que deverá estar localizada no Município de Pato Branco (ou município de divisa). A Contratada deverá manter o controle de entrada e saída dos equipamentos, com emissão de guia de recebimento/devolução, constando inclusive acessórios e objetos que acompanhem os equipamentos, a descrição dos serviços realizados e a respectiva autorização da contratante. A contratada deverá realizar a devolução dos equipamentos submetidos aos serviços devidamente limpos, ou seja, livres de resíduos provenientes da execução dos serviços, tais como graxa, cola, poeira, entre outros. Os serviços deverão ser executados de maneira que mantenha os equipamentos em condições de perfeito, ininterrupto e regular funcionamento, mediante assistência técnica e serviços de manutenção e reparos em geral de defeito e verificações que se fizerem necessárias, efetuando-se conserto e lubrificações, bem como outros serviços recomendados para uma manutenção adequada. Havendo divergência entre os produtos e serviços solicitados e os entregues, o Gestor do Contrato efetuará a notificação à empresa para que sejam sanadas as possíveis irregularidades num prazo máximo de 02 (dois) dias úteis. Este prazo poderá ser prorrogado, desde que em comum acordo entre as partes e devidamente justificado pela Contratada. No ato da devolução do equipamento, a Contratada deverá fornecer Certificado de Garantia, por meio de documento próprio ou anotação (impressa ou carimbada) na Nota Fiscal. A Contratada deverá dar plena e total garantia dos serviços de mão de obra prestados contra qualquer problema pelo período mínimo de 90 (noventa) dias. A Contratada deverá dar plena e total garantia das peças pelo período indicado pelo fabricante das mesmas. Ocorrendo defeito ou imperfeição durante o período de garantia, a Contratada será comunicada e deverá providenciar o devido reparo no prazo máximo de 05 (cinco) dias úteis, contados do recebimento da comunicação, sem qualquer ônus para o Município e sem prejuízo da aplicação das sanções previstas no Edital. Este prazo poderá ser prorrogado, desde que em comum acordo entre as partes e devidamente justificado pela Contratada. Em referência aos prazos de recebimento provisório e definitivo, entende-se que para o presente processo licitatório, o recebimento provisório não é pertinente. Nesta direção, acredita-se que o prazo de garantia exigido nos subitens anteriores já contempla todos estes prazos e dão totais condições para a Administração se precaver contra eventuais serviços e peças de má qualidade, sem qualquer ônus para o Município. **CONDIÇÕES DE PAGAMENTO:** O pagamento será efetuado até o 30º dia após a entrega do produto/execução do serviço, mediante apresentação de Laudo de recebimento, apresentação da respectiva nota fiscal/fatura com discriminação resumida do equipamento fornecido, número da licitação, número do contrato, não apresentar rasura e/ou entrelinhas e esteja certificada pela Comissão de Recebimento de Bens e Serviços. As notas fiscais e/ou faturas deverão ser impressas de maneira clara, inteligível, inviolável, ordenada e dentro de padrão uniforme e deverão conter o total para cada produto e/ou serviço. A Nota Fiscal não deverá apresentar rasuras e/ou entrelinhas e deverá ser atestada pelo gestor e fiscal do Contrato, bem como, pela Comissão de Recebimento de Bens e Serviços. A liberação dos pagamentos ficará condicionada a apresentação da prova de regularidade para com a Fazenda Federal, Estadual e Municipal, prova de regularidade relativa à Seguridade Social (INSS) e ao Fundo de Garantia por Tempo de Serviço (FGTS) e Certidão Negativa de Débitos Trabalhistas (CNDT) emitida eletronicamente através do site http://www.tst.jus.br, em cumprimento com as obrigações assumidas na fase de habilitação do processo licitatório. O CADASTRO no SICAF vigente, ou Certificado de Registro Cadastral (CRC) emitido pela Divisão de Licitações do Município de Pato Branco (desde que válido) poderá substituir os documentos indicados no subitem anterior. O pagamento poderá ser realizado preferencialmente por meio de ordem bancária, creditada na conta corrente da contratada, ou por meio de fatura com utilização de código de barras. Em caso de atraso de pagamento motivado exclusivamente pela contratante, como critério para correção monetária aplicar-se-á o IPCA - Índice Nacional de Preços ao Consumidor Amplo calculado pelo IBGE. Em caso de atraso de pagamento, desde que a contratada não tenha concorrido de alguma forma para tanto, serão devidos pela contratante juros moratórios à taxa nominal de 6% a.a. (seis por cento ao ano), capitalizados diariamente em regime de juros simples. Quando da incidência da correção monetária e juros moratórios, os valores serão computados a partir do vencimento do prazo de pagamento de cada parcela devida. **DOTAÇÃO ORÇAMENTÁRIA:** As despesas decorrentes desta licitação ocorrerão por conta dos recursos da Dotação Orçamentária, conforme número reduzido e desdobramento que segue: 2287-13264; 2302-13266; 2330-13271; 2349-13276. **OBRIGAÇÕES DA CONTRATADA:** Manter as condições de habilitação e qualificação exigidas durante toda a vigência do registro de preços, informando à Contratante a ocorrência de qualquer alteração nas referidas condições. Fornecer os produtos e executar os serviços cotados em estrita conformidade com as especificações de sua proposta e do Edital, à qual se vincula, não sendo admitidas retificações, cancelamentos, quer seja de preços, quer seja nas condições estabelecidas. A contratada deverá adotar medidas, precauções e cuidados especiais para evitar danos materiais e pessoais, responsabilizar-se pelo fornecimento dos produtos, respondendo civil e criminalmente por todos os danos, perdas e prejuízos que, por dolo ou culpa sua, de seus empregados, preposto, ou terceiros no exercício de suas atividades, vier a, direta ou indiretamente, causar ou provocar à Contratante e a terceiros. É de responsabilidade de a contratada selecionar e contratar pessoal devidamente habilitado para a função a ser exercida na execução dos serviços, em seu nome, observando rigorosamente todas as prescrições relativas às leis trabalhistas, previdenciárias, assistenciais, securitárias e sindicais, sendo considerada, nesse particular, como única empregadora. A contratada deverá observar rigorosamente as normas de segurança, higiene e medicina do trabalho. Além disso, deverá obedecer as normas técnicas de proteção ao meio ambiente, conforme exigido por meio do art. 12, inc. VII, da Lei 8.666/1993. Os funcionários da Contratada deverão estar uniformizados e possuir acessórios e equipamentos de segurança conforme exigência das Normas Reguladoras sobre Segurança e Medicina do Trabalho vigente. A contratada deverá dispor de estabelecimento montado no Município de Pato Branco ou em municípios que façam divisa com o Município de Pato Branco, com disponibilização de profissionais capacitados, especializados e com pleno conhecimento para a prestação dos serviços contratados, bem como toda infra-estrutura e equipamentos como: local amplo e apropriado que ofereça condições para realização dos serviços, de fácil acesso, ferramental completo, área administrativa e outras condições necessárias, também deverá dispor de local coberto, limpo, fechado, de modo que os equipamentos fiquem livres da ação da chuva, vento, poeira, granizo e demais intempéries, com a segurança devida. O estabelecimento, equipamentos, ferramentas e o local escolhido pela mesma estarão sujeitos a aprovação por parte da contratante, através do fiscal e gestor do contrato, os quais realizarão inspeções *in loco*, a cada 05 (cinco) dias, para verificar se as exigências e as necessidades da Administração Municipal estão sendo atendidas. Em caso de não atendimento, a Contratada terá o contrato rescindido. A Contratada será responsável por todo e qualquer dano causado aos equipamentos pertencentes à contratante, quando resultantes de ação ou omissão, negligência, imprudência ou imperícia dos seus empregados ou prepostos, bem como reparar, corrigir, remover ou substituir as suas expensas, no todo ou em parte, o objeto do contrato, quando constatados vícios, defeitos ou incorreções resultantes da má execução ou de materiais empregados. Todos os equipamentos e ferramentas que se fizerem necessários à realização dos serviços serão de responsabilidade da Contratada. Certificar-se, preliminarmente, de todas as condições exigidas no Edital, não sendo levada em consideração qualquer argumentação posterior de desconhecimento. Comunicar, imediatamente e por escrito, a Administração Municipal, qualquer anormalidade verificada, inclusive de ordem funcional, para que sejam adotadas as providências de regularização necessária. Todos os casos atípicos não mencionados deverão ser apresentados à fiscalização para sua definição e determinação. Facilitar acesso nos locais em que estiverem sendo executados os serviços, de funcionários autorizados pela contratante. Atender com prontidão as reclamações por parte do recebedor dos produtos e serviços, objeto da licitação. Assegurar a Contratante o direito de fiscalizar, sustar, recusar, mandar desfazer ou refazer qualquer orçamento, serviço e/ou fornecimento que não esteja de acordo com as normas ou especificações técnicas, hipótese em que as despesas decorrentes ficarão a cargo da Contratada, certo que, em nenhuma hipótese, a falta de fiscalização da Contratante eximirá a Contratada de suas responsabilidades provenientes do Contrato. Responsabilizar-se pela execução dos serviços, respondendo civil e criminalmente por todos os danos, perdas e prejuízos que, por dolo ou culpa sua, de seus empregados, preposto, ou terceiros no exercício de suas atividades, vier a, direta ou indiretamente, causar ou provocar à Contratante e a terceiros. Garantir integralmente a qualidade dos produtos fornecidos e serviços prestados, de acordo com as especificações contidas no Edital, ficando a Contratada obrigada a reparar, corrigir, remover, reconstruir ou substituir às suas expensas, no total ou em parte, os produtos contratados em que se verificarem vícios, defeitos ou incorreções. Os serviços de manutenção e reparos em geral constarão de: Mão de obra referente à execução de manutenção corretiva ou preventiva, incluindo ou não a troca de peças, incluindo também a afiação, regulagem, limpeza, dentre outros serviços.Fornecimento e troca de peças novas de reposição, a serem utilizados na execução dos serviços referidos na alínea anterior. Comunicar a Contratante, imediatamente, a ocorrência de qualquer fato que possa implicar no atraso da entrega e execução do objeto da Licitação. Não manter em seu quadro de pessoal menores em horário noturno de trabalho ou em serviços perigosos ou insalubres, não manter, ainda, em qualquer trabalho, menores de 16 (dezesseis) anos, salvo na condição de aprendiz, a partir de 14 (quatorze) anos. Cumprir com outras obrigações decorrentes da aplicação do Código de Proteção e Defesa do Consumidor - conforme Lei nº 8.078/90, que sejam compatíveis com o regime de direito público. Havendo divergência entre os produtos e serviços solicitados e os executados, o Gestor da Ata de Registro de Preços efetuará a notificação à empresa para que sejam sanadas as possíveis irregularidades no prazo fixado pelo gestor do contrato devidamente justificado. A prestação dos serviços não gera vínculo empregatício entre os empregados da Contratada e a Administração, vedando-se qualquer relação entre estes que caracterize pessoalidade e subordinação direta. **DAS OBRIGAÇÕES DA CONTRATADA RELATIVAS A CRITÉRIOS DE SUSTENTABILIDADE:** As boas práticas de otimização de recursos, redução de desperdícios e menor poluição se pautam em alguns pressupostos e exigências, que deverão ser observados pela contratada, que deverá fazer uso racional do consumo de energia e água, adotando medidas para evitar o desperdício. Conduzir suas ações em conformidade com os requisitos legais e regulamentos aplicáveis, observando também a legislação ambiental para a prevenção de adversidades ao meio ambiente e à saúde dos trabalhadores e envolvidos na prestação dos serviços. Proibir quaisquer atos de preconceito de raça, cor, sexo, orientação sexual ou estado civil na seleção de colaboradores no quadro da empresa. Treinamento/capacitação periódicos do(s) empregado(s) sobre boas práticas de redução de desperdícios/poluição. Racionalização do uso de substâncias potencialmente tóxicas e/ou poluentes. Dar preferência à aquisição e uso de equipamentos e complementos que promovam a eficiência energética e redução de consumo. Evitar ao máximo o uso de extensões elétricas e verificar a voltagem adequada ao uso dos equipamentos. Realizar verificações e, se for o caso, manutenções periódicas nos seus aparelhos elétricos, extensões, etc. Conduzir suas ações em conformidade com os requisitos legais e regulamentos aplicáveis, observando também a legislação ambiental para a prevenção de adversidades ao meio ambiente e à saúde dos trabalhadores e envolvidos na prestação dos serviços, como exige a Lei nº 9.985/00. Deverá, se possível, adotar práticas de sustentabilidade e de racionalização no uso de materiais e serviços, incluindo uma política de separação dos resíduos recicláveis descartados e sua destinação às associações e cooperativas dos catadores de materiais recicláveis, conforme Decreto n. 5.940/2006. A Contratada deverá respeitar as Normas Brasileiras – NBR publicadas pela Associação Brasileira de Normas Técnicas sobre resíduos sólidos e demais normas. Deverá obedecer as normas técnicas de proteção ao meio ambiente, conforme exigido por meio do art. 12, inc. VII, da Lei 8.666/1993. **OBRIGAÇÕES DA CONTRATANTE**: Prestar aos funcionários da Contratada todas as informações e esclarecimentos necessários à execução dos serviços objeto desta licitação. Designar servidor para acompanhar e fiscalizar a execução do Contrato, inclusive quanto à continuidade da prestação dos serviços que, ressalvados os casos de força maior, devidamente justificado e aceito pela Contratante, não deve ser interrompida. Cumprir todos os compromissos financeiros assumidos com a Contratada. Notificar, formal e tempestivamente, a Contratada sobre as irregularidades observadas no cumprimento deste edital. Aplicar as sanções administrativas contratuais pertinentes, em caso de inadimplemento. Comunicar prontamente a Contratada, qualquer anormalidade no objeto deste edital, podendo recusar o recebimento, caso não esteja de acordo com as especificações e condições estabelecidas, no termo de responsabilidade.A contratante deverá efetuar a conferência do objeto no ato da entrega, caso haja alguma divergência com o objeto contratado e o entregue, a contratante poderá rejeitar, mandar fazer ou desfazer, no todo ou em parte, qualquer serviço que não esteja de acordo com as condições e exigências especificadas. A reposição deverá ser realizada no prazo de 02 (dois) dias úteis. Este período poderá ser prorrogado, desde que justificado pela Contratada e em comum acordo entre as partes. Manifestar-se formalmente em todos os atos relativos à execução do Contrato. Comunicar à Contratada qualquer irregularidade manifestada durante a vigência do registro de preços, para que sejam adotadas as medidas pertinentes. **GESTOR DA ATA DE REGISTRO DE PREÇOS:** A administração indica como gestora do contrato, a ***Secretária Municipal de Meio Ambiente***, Keli Starck. Entre suas atribuições está a de apurar a ocorrência de quaisquer circunstancias que incidam especificamente no art. 77, 78 e 88 da Lei 8666/93 que trata das Sanções Administrativas para o caso de inadimplemento contratual e cometimento de outros atos ilícitos. Compete ao gestor da Ata de Registro de Preços, no que couber, as atribuições previstas no Decreto Municipal nº 8.296 de 17 de abril de 2018. As decisões e providências que ultrapassarem a competência destes deverão ser solicitadas a autoridade superior, em tempo hábil, para a adoção das medidas convenientes. **FISCAL DA ATA DE REGISTRO DE PREÇOS:** A administração indica como fiscal do contrato, ***o Agente de Apoio***, Alcedir José Tedesco, da Secretaria Municipal de Meio Ambiente, matrícula n.º 6398-3/1. Compete ao fiscal da Ata de Registro de Preços, no que couber, as atribuições previstas no Decreto Municipal nº 8.296 de 17 de abril de 2018. As decisões e providências que ultrapassarem a competência destes deverão ser solicitadas a autoridade superior, em tempo hábil, para a adoção das medidas convenientes. **REVISÃO DO REGISTRO DE PREÇOS:** O gestor responsável pela Ata de Registro de Preços deverá acompanhar, periodicamente, os preços praticados no mercado para os bens registrados, nas mesmas condições de fornecimento, podendo, para tanto, valer-se de pesquisa de preços ou de outro processo disponível. Quando o preço inicialmente registrado, por motivo superveniente, tornar-se superior ao preço praticado no mercado, o gestor da Ata de Registro de Preços deverá convocar o fornecedor visando à negociação para a redução de preços e a sua adequação ao praticado pelo mercado. Frustrada a negociação, o fornecedor poderá ser liberado do compromisso assumido, desde que comprovadamente demonstre a inviabilidade de redução**. REAJUSTE DE PREÇOS E REEQUILIBRIO ECONÔMICO FINANCEIRO:** Durante a vigência do Registro de Preços, os valores registrados não serão reajustados. Somente poderá ocorrer a recomposição de valores nos casos enquadrados no disposto no Artigo 65, II, "d" da Lei 8.666/93. Não serão liberadas recomposições *decorrentes de inflação*, que não configurem álea econômica extraordinária, *tampouco fato previsível*. Os pedidos de recomposição de valores deverão ser protocolados junto ao Setor de Protocolo da Prefeitura Municipal. Somente serão analisados os pedidos de recomposição de valores que contenham todos os documentos comprobatórios para a referida recomposição, conforme disposto no Artigo 65, II, "d" da Lei 8.666/93. Os valores recompostos somente serão repassados após a assinatura, devolução do Termo assinado (conforme o caso) e publicação do Termo de Aditamento. **CANCELAMENTO DO REGISTRO DE PREÇOS:** O Registro de Preços poderá ser cancelado nas seguintes ocasiões: A pedido do fornecedor, quando provar estar impossibilitado de cumprir as suas exigências por ocorrência de casos fortuitos ou de força maior, devidamente comprovado. Por iniciativa do órgão ou entidade responsável, quando a empresa: Descumprir as condições da Ata de Registro de Preços. Não comparecer ou se recusar a retirar a respectiva Nota de Empenho ou instrumento equivalente no prazo estabelecido pela Administração, sem justificativa aceitável. Não aceitar reduzir o seu preço registrado, na hipótese de este se tornar superior àqueles praticados no mercado. Além dos motivos já previstos, também constituirão motivos para o cancelamento unilateral da Ata de Registro de Preços os descritos nos art. 77 e 78 da Lei 8.666/93. O cancelamento do registro do fornecedor será devidamente autuado no respectivo processo administrativo, e ensejará aditamento da Ata de Registro de Preços pelo órgão ou entidade responsável, que deverá informar aos demais fornecedores registrados a nova ordem de registro. **ANTICORRUPÇÃO:** *As partes* declaram conhecer as normas de prevenção à corrupção previstas na legislação brasileira, dentre elas, a Lei de Improbidade Administrativa (Lei Federal nº 8.429/1992), a Lei Federal nº 12.846/2013 e seus regulamentos, se comprometem que para a execução desta Ata, nenhuma das partes poderá oferecer, dar ou se comprometer a dar, a quem quer que seja, aceitar ou se comprometer a aceitar, de quem quer que seja, tanto por contra própria quanto por intermédio de outrem, qualquer pagamento, doação, compensação, vantagens financeiras ou benefícios indevidos de qualquer espécie, de modo fraudulento que constituam prática ilegal ou de corrupção, bem como de manipular ou fraudar o equilíbrio econômico financeiro da presente Ata, seja de forma direta ou indireta quanto ao objeto desta Ata, devendo garantir, ainda que seus prepostos, administradores e colaboradores hajam da mesma forma.

**SANÇÕES POR INADIMPLEMENTO***:* Nos termos do Art. 7º da Lei 10.520/02, quem, convocado dentro do prazo de validade da sua proposta, não celebrar o contrato, deixar de entregar ou apresentar documentação falsa exigida para o certame, ensejar o retardamento da execução de seu objeto, não mantiver a proposta, falhar ou fraudar na execução do contrato, comportar-se de modo inidôneo ou cometer fraude fiscal, ficará impedido de licitar e contratar com a União, Estados, Distrito Federal ou Municípios e, será descredenciado no Sicaf, ou nos sistemas de cadastramento de fornecedores a que se refere o inciso XIV do art. 4o desta Lei, pelo prazo de até 5 (cinco) anos, sem prejuízo das multas previstas em edital e no contrato e das demais cominações legais. Das Sanções Administrativas, conforme previsto no Art. 5º do Decreto Municipal nº 8.441/19: As sanções administrativas serão aplicadas em conformidade com o prescrito na Lei Federal nº 8666/93, e em legislação correlata, podendo ser das seguintes espécies: Advertência. Multa, na forma prevista no instrumento convocatório ou no contrato. Suspensão temporária de participação em licitação e impedimento de licitar e contratar com a Administração. Declaração de inidoneidade. Descredenciamento do sistema de registro cadastral. As sanções previstas nos subitens "a", "c" e "d" do item anterior do Edital poderão ser aplicadas cumulativamente com a do subitem "b". Das Particularidades da Multa, conforme previsto no Art. 7º do Decreto Municipal nº 8.441/19: A multa imposta ao contratado ou licitante, se não disposta de forma diferente no contrato, poderá ser: de caráter moratório, na hipótese de atraso injustificado na entrega ou execução do objeto do contrato, quando será aplicada nos seguintes percentuais: 0,33% (trinta e três centésimos por cento) por dia de atraso, na entrega de material ou execução de serviços, calculado sobre o valor correspondente à parte inadimplida, quando o atraso não for superior 30 (trinta) dias corridos. 0,66% (sessenta e seis centésimos por cento) por dia de atraso que exceder a alínea anterior, até o limite de 15 (quinze) dias, na entrega de material ou execução de serviços, calculado, desde o trigésimo primeiro dia de atraso, sobre o valor correspondente à parte inadimplida, em caráter excepcional, e a critério do órgão contratante. De caráter compensatório, quando será aplicada nos seguintes percentuais. 15% (quinze por cento) do valor do empenho em caso de inexecução parcial do objeto pela contratada ou nos casos de rescisão do contrato, calculada sobre a parte inadimplida. 20% (vinte por cento) sobre o valor do contrato, pela sua inexecução total ou pela recusa injustificada do licitante adjudicatário em assinar o contrato ou retirar o instrumento equivalente, dentro do prazo estabelecido pela Administração. O atraso, para efeito de cálculo de multa, será contado em dias corridos, a partir do primeiro dia útil seguinte ao do vencimento do prazo de entrega ou execução do contrato. A instrução obedecerá ao princípio do contraditório, assegurada ao acusado ampla defesa, com a utilização dos meios e recursos admitidos em direito. Na fase de instrução, o indiciado será notificado pelo gestor do Contrato e terá o prazo de 05 (cinco) dias úteis, contados a partir do recebimento do correio eletrônico no e-mail registrado em Ata/Contrato, para apresentação da Defesa Prévia, assegurando-se lhe vista do processo, e juntada dos documentos comprobatórios que considerar pertinentes à fundamentação dos fatos alegados na mesma. O extrato da decisão definitiva, bem como toda sanção aplicada, será anotada no histórico cadastral da empresa e nos sistemas cadastrais pertinentes, quando for o caso, além do processo ser apostilado na sua licitação correspondente. VINCULAÇÃO*:* Esta ata esta vinculada ao edital de Pregão Eletrônico nº 49/2021 e à proposta do licitante vencedor. Os itens a serem fornecidos, com seus respectivos valores e marcas, estão relacionados no *Anexo I - Descrição dos Itens Registrados,* que é parte integrante desta Ata. Nada mais havendo a tratar deu-se por encerrada a Sessão, onde foi redigida a presente Ata, que após lida e aprovada, vai assinada pelas partes interessadas.

***Município de Pato Branco - Contratante***
***Robson Cantu - Prefeito***

e ***Lugomaq - Comercio de Maquinas Agricolas Ltda - Contratada***
***Luiz Gois Neto - Representante Legal***

***ANEXO I***
***DESCRIÇÃO DOS LOTES REGISTRADOS***

| Lote | Nº da Tabela | Descrição da tabela | Valor | % desconto |
|---|---|---|---|---|
| | | **Lote 01: lavadora de alta pressão term 1200** | | |
| 1 | 694 | Peças para lavadora de alta pressão term 1200 | 44.435,88 | 19,35% |
| 1 | 695 | Mão de obra para lavadora de alta pressão term 1200 | 3.596,99 | 19,35% |
| | | ***Total para o lote 01*** | ***48.032,87*** | |
| | | **Lote 02: motopoda hts 65** | | |
| 2 | 696 | Peças para motopoda hts 65 | 17.012,84 | 19,35% |
| 2 | 697 | Mão de obra para motopoda hts 65 | 6.474,58 | 19,35% |
| | | ***Total para o lote 02*** | ***23.487,42*** | |
| | | **Lote 03:motopoda ht 75** | | |
| 3 | 698 | Peças para motopoda ht 75 | 41.201,38 | 19,35% |
| 3 | 699 | Mão de obra para motopoda ht 75 | 6.474,58 | 19,35% |
| | | ***Total para o lote 03*** | ***47.675,96*** | |
| | | **Lote 04: motosserra 08** | | |
| 4 | 700 | Peças para motosserra 08 | 23.228,53 | 19,35% |
| 4 | 701 | Mão de obra para motosserra 08 | 5.395,49 | 19,35% |
| | | ***Total para o lote 04*** | ***28.624,02*** | |
| | | **Lote 06: motosserra 038/380** | | |
| 6 | 704 | Peças para motosserra 038/380 | 22.619,47 | 19,35% |
| 6 | 705 | Mão de obra para motosserra 038/380 | 6.474,58 | 19,35% |
| | | ***Total para o lote 06*** | ***29.094,05*** | |
| | | **Lote 07: policorte stihl 160/220/280** | | |
| 7 | 706 | Peças para policorte stihl ts350 | 6.733,66 | 19,35% |
| 7 | 707 | Mão de obra para policorte stihl ts350 | 1.798,50 | 19,35% |
| | | ***Total para o lote 07*** | ***8.532,16*** | |
| | | **Lote 09: roçadeira nakashi l 431 m** | | |
| 9 | 710 | Peças para roçadeira nakashi l 431 m | 41.578,35 | 19,35% |
| 9 | 711 | Mão de obra para roçadeira nakashi l 431 m | 11.205,75 | 19,35% |
| | | ***Total para o lote 09*** | ***52.784,10*** | |
| | | **Lote 12: soprador stihl 420** | | |
| 12 | 716 | Peças para soprador stihl 420 | 15.076,20 | 19,35% |
| 12 | 717 | Mão de obra para soprador stihl 420 | 6.474,58 | 19,35% |
| | | ***Total para o lote 12*** | ***21.550,78*** | |
| | | **Lote 14: cortador de grama dirigível trotter** | | |
| 14 | 719 | Peças para cortador de grama dirigível trotter | 32.590,29 | 19,35% |
| 14 | 720 | Mão de obra para cortador de grama dirigível trotter | 9.005,86 | 19,35% |
| | | ***Total para o lote 14*** | ***41.596,15*** | |
| | | ***Total geral*** | ***301.377,51*** | |

***ANEXO II – TABELA REFERENCIAL DE PREÇOS***

| LOTE | ITEM | QTDE | UND | DESCRIÇÃO | MÉDIA | TOTAL |
|---|---|---|---|---|---|---|
| | | | | **LOTE 01 - LAVADORA DE ALTA PRESSÃO TERM 1200** | | |
| 1 | 1 | 2 | Pç | Lavadora de alta pressão Term 1200 - Abraçadeira de aço 25x38 (Ref: 70000104) | R$ 11,73 | R$ 23,46 |
| 1 | 2 | 2 | Pç | Lavadora de alta pressão Term 1200 - Abraçadeira de aço 9x13 (Ref: 70000405) | R$ 4,27 | R$ 8,54 |
| 1 | 3 | 2 | Pç | Lavadora de alta pressão Term 1200 - Abraçadeira U (Ref: 70019904) | R$ 16,44 | R$ 32,88 |
| 1 | 4 | 2 | Pç | Lavadora de alta pressão Term 1200 - Acento da mola do BPS (Ref: FW000082) | R$ 9,51 | R$ 19,02 |
| 1 | 5 | 1 | Pç | Lavadora de alta pressão Term 1200 - Acento do pistão BPS (Ref: FW000106) | R$ 107,40 | R$ 107,40 |
| 1 | 6 | 2 | Pç | Lavadora de alta pressão Term 1200 - Acionador microswitch BPS (Ref: 70020117) | R$ 25,13 | R$ 50,26 |
| 1 | 7 | 2 | Pç | Lavadora de alta pressão Term 1200 - Acoplamento bomba combustível (Ref: 1820001) | R$ 48,52 | R$ 97,04 |
| 1 | 8 | 2 | Pç | Lavadora de alta pressão Term 1200 - Anel antiextrusão ou parback (Ref: 8008 FW000874) | R$ 44,60 | R$ 89,20 |
| 1 | 9 | 2 | Pç | Lavadora de alta pressão Term 1200 - Anel antiextrusão ou parback 4x7x1.5 (Ref: 70000236) | R$ 32,11 | R$ 64,22 |
| 1 | 10 | 2 | Pç | Lavadora de alta pressão Term 1200 - Anel antiextrusão ou parback 6x3 nylon(Ref: 70060018) | R$ 80,28 | R$ 160,56 |
| 1 | 11 | 2 | Pç | Lavadora de alta pressão Term 1200 - Anel antiextrusão ou parback 8058/8011 (Ref: 56557000) | R$ 98,12 | R$ 196,24 |
| 1 | 12 | 2 | Pç | Lavadora de alta pressão Term 1200 - Anel antiextrusão ou parback 8x11x1,5 70 | R$ 80,28 | R$ 160,56 |
| 1 | 13 | 2 | Pç | Lavadora de alta pressão Term 1200 - Anel aperto AA 12 (Ref: 70020090) | R$ 7,12 | R$ 14,24 |
| 1 | 14 | 2 | Pç | Lavadora de alta pressão Term 1200 - Anel centralizador (Ref: 70000391) | R$ 44,65 | R$ 89,30 |
| 1 | 15 | 2 | Pç | Lavadora de alta pressão Term 1200 - Anel elástico interno 1380017 | R$ 58,83 | R$ 117,66 |
| 1 | 16 | 2 | Pç | Lavadora de alta pressão Term 1200 - Anel elástico para furo 63mm (Ref: FW000858) | R$ 39,14 | R$ 78,28 |
| 1 | 17 | 2 | Pç | Lavadora de alta pressão Term 1200 - Anel O' ring 108x3 6687 (Ref: 17805100) | R$ 23,51 | R$ 47,02 |
| 1 | 18 | 2 | Pç | Lavadora de alta pressão Term 1200 - Anel O' ring 14x1.78 2-015 (Ref: 15001100) | R$ 2,90 | R$ 5,80 |
| 1 | 19 | 2 | Pç | Lavadora de alta pressão Term 1200 - Anel O' ring 50x2 6271 (Ref: 50043201) | R$ 7,80 | R$ 15,60 |
| 1 | 20 | 2 | Pç | Lavadora de alta pressão Term 1200 - Anel O' ring 6858 (Ref: 70061011) | R$ 1,37 | R$ 2,74 |
| 1 | 21 | 2 | Pç | Lavadora de alta pressão Term 1200 - Anel trava para eixo 20mm (Ref: 17805500) | R$ 4,80 | R$ 9,60 |
| 1 | 22 | 2 | Pç | Lavadora de alta pressão Term 1200 - Arruela Al 17x23x1. inj shampoo (Ref: 70008043) | R$ 10,30 | R$ 20,60 |
| 1 | 23 | 2 | Pç | Lavadora de alta pressão Term 1200 - Arruela de cobre 8x12x13 (Ref: 12601400) | R$ 4,31 | R$ 8,62 |
| 1 | 24 | 2 | Pç | Lavadora de alta pressão Term 1200 - Arruela de encosto mola BPS (Ref: 70020114) | R$ 7,26 | R$ 14,52 |
| 1 | 25 | 2 | Pç | Lavadora de alta pressão Term 1200 - Arruela de pressão 8mm (Ref: 70001008) | R$ 0,87 | R$ 1,74 |
| 1 | 26 | 2 | Pç | Lavadora de alta pressão Term 1200 - Arruela de proteção de roda (Ref: 30003313 | R$ 5,01 | R$ 10,02 |
| 1 | 27 | 2 | Pç | Lavadora de alta pressão Term 1200 - Arruela latão sep. pistão (Ref: 12600912 | R$ 4,03 | R$ 8,06 |
| 1 | 28 | 2 | Pç | Lavadora de alta pressão Term 1200 - Arruela lisa 8mm (Ref: 50186000) | R$ 0,79 | R$ 1,58 |
| 1 | 29 | 2 | Pç | Lavadora de alta pressão Term 1200 - Arruela pistão 8.2x13.0,5mm (Ref: v12601000) | R$ 6,08 | R$ 12,16 |
| 1 | 30 | 2 | Pç | Lavadora de alta pressão Term 1200 - Arruela separada pistão bomba (Ref: 12600910) | R$ 16,53 | R$ 33,06 |
| 1 | 31 | 2 | Pç | Lavadora de alta pressão Term 1200 - Arruela serrilhada 8mm (Ref: FW000362) | R$ 47,84 | R$ 95,68 |
| 1 | 32 | 2 | Pç | Lavadora de alta pressão Term 1200 - Assento inox válvula BPS (Ref: 70020110) | R$ 14,97 | R$ 29,94 |
| 1 | 33 | 2 | Pç | Lavadora de alta pressão Term 1200 - Base molas BPS (Ref: 70020116) | R$ 10,35 | R$ 20,70 |
| 1 | 34 | 1 | Pç | Lavadora de alta pressão Term 1200 - Bico AP W 2510 1/8 (Ref: 78130003) | R$ 261,00 | R$ 261,00 |
| 1 | 35 | 1 | Pç | Lavadora de alta pressão Term 1200 - Bico combustível (Ref: 70020669) | R$ 179,56 | R$ 179,56 |
| 1 | 36 | 1 | Pç | Lavadora de alta pressão Term 1200 - Bico injetor queim 1.5 60g (Ref: 44077000) | R$ 434,28 | R$ 434,28 |
| 1 | 37 | 1 | Pç | Lavadora de alta pressão Term 1200 - Bico turbo com lança inox 330mm 2,2mm M22 (Ref: FW000798) | R$ 806,84 | R$ 806,84 |
| 1 | 38 | 1 | Pç | Lavadora de alta pressão Term 1200 - Biela (Ref: 17800402) | R$ 54,01 | R$ 54,01 |
| 1 | 39 | 1 | Pç | Lavadora de alta pressão Term 1200 - Biela da bomba (Ref: FW000853) | R$ 129,71 | R$ 129,71 |
| 1 | 40 | 1 | Pç | Lavadora de alta pressão Term 1200 - Bloco união BPS (Ref: 70020105) | R$ 167,10 | R$ 167,10 |
| 1 | 41 | 1 | Pç | Lavadora de alta pressão Term 1200 - Bomba de combustível (Ref: 1640465) | R$ 2.263,39 | R$ 2.263,39 |
| 1 | 42 | 1 | Pç | Lavadora de alta pressão Term 1200 - Borne conector 12WG (Ref: 70006200) | R$ 65,84 | R$ 65,84 |
| 1 | 43 | 2 | Pç | Lavadora de alta pressão Term 1200 - Borracha de vedação micro (Ref: 70000181) | R$ 13,05 | R$ 26,10 |
| 1 | 44 | 2 | Pç | Lavadora de alta pressão Term 1200 - Botão ch comutadora (Ref: 70003015) | R$ 6,38 | R$ 12,76 |
| 1 | 45 | 2 | Pç | Lavadora de alta pressão Term 1200 - Botão Termôstato (Ref: 44005900) | R$ 5,16 | R$ 10,32 |
| 1 | 46 | 2 | Pç | Lavadora de alta pressão Term 1200 - Bujão fg 1/4" (Ref: 70020201) | R$ 8,79 | R$ 17,58 |
| 1 | 47 | 1 | Pç | Lavadora de alta pressão Term 1200 - Cabeçote latão bomba 5.5G25 (Ref: FW000845) | R$ 2.370,19 | R$ 2.370,19 |
| 1 | 48 | 1 | Pç | Lavadora de alta pressão Term 1200 - Cabo 4x4 6m 220v (Ref: 7008154) | R$ 387,08 | R$ 387,08 |
| 1 | 49 | 2 | Pç | Lavadora de alta pressão Term 1200 - Cabo microswitch 2x1.5670mm (Ref: 70000260) | R$ 26,94 | R$ 53,88 |
| 1 | 50 | 1 | Pç | Lavadora de alta pressão Term 1200 - Caixa de ligação motor 112M Term 1200 (Ref: 70006211) | R$ 149,68 | R$ 149,68 |
| 1 | 51 | 1 | Pç | Lavadora de alta pressão Term 1200 - Caixa de ligação motor (Ref: 70006210) | R$ 270,22 | R$ 270,22 |
| 1 | 52 | 1 | Pç | Lavadora de alta pressão Term 1200 - Caixa do micro (Ref: FW000101) | R$ 187,02 | R$ 187,02 |
| 1 | 53 | 2 | Pç | Lavadora de alta pressão Term 1200 - Caixa tampa microswitch (Ref: 70000276) | R$ 21,39 | R$ 42,78 |
| 1 | 54 | 2 | Pç | Lavadora de alta pressão Term 1200 - Capa pistola direita (Ref: 70060019) | R$ 35,32 | R$ 70,64 |
| 1 | 55 | 2 | Pç | Lavadora de alta pressão Term 1200 - Capa pistola esquerda (Ref: 70060021) | R$ 35,32 | R$ 70,64 |
| 1 | 56 | 1 | Pç | Lavadora de alta pressão Term 1200 - Capo Term (Ref: 70019999 | R$ 1.669,27 | R$ 1.669,27 |
| 1 | 57 | 1 | Pç | Lavadora de alta pressão Term 1200 - Carcaça (Ref: 17800102 | R$ 694,20 | R$ 694,20 |
| 1 | 58 | 1 | Pç | Lavadora de alta pressão Term 1200 - Carcaça da bomba(Ref: FW000850 | R$ 898,78 | R$ 898,78 |
| 1 | 59 | 1 | Pç | Lavadora de alta pressão Term 1200 - Chapa de isolação inferior (Ref: 2500575 | R$ 346,81 | R$ 346,81 |
| 1 | 60 | 1 | Pç | Lavadora de alta pressão Term 1200 - Chapa de isolação superior (Ref: 2500575 | R$ 346,81 | R$ 346,81 |
| 1 | 61 | 1 | Pç | Lavadora de alta pressão Term 1200 - Chave comutadora (Ref: 70020096) | R$ 445,72 | R$ 445,72 |
| 1 | 62 | 2 | Pç | Lavadora de alta pressão Term 1200 - Chaveta 8x7x35mm (Ref: FW000836) | R$ 21,73 | R$ 43,46 |
| 1 | 63 | 1 | Pç | Lavadora de alta pressão Term 1200 - Compensador de pressão (Ref: 63090000) | R$ 1.495,01 | R$ 1.495,01 |
| 1 | 64 | 1 | Pç | Lavadora de alta pressão Term 1200 - Conexão A.P. M22 Aditivo CPL (Ref: FW000797) | R$ 329,15 | R$ 329,15 |
| 1 | 65 | 2 | Pç | Lavadora de alta pressão Term 1200 - Conexão bloco sup/inf longa BPS bomba (Ref: 70020171) | R$ 57,02 | R$ 114,04 |
| 1 | 66 | 2 | Pç | Lavadora de alta pressão Term 1200 - Conexão emenda mangueira 3/8 (Ref: 27000048) | R$ 48,38 | R$ 96,76 |
| 1 | 67 | 2 | Pç | Lavadora de alta pressão Term 1200 - Conexão entrada sucção 1/2x3/4 BSP (Ref: 70020075) | R$ 75,70 | R$ 151,40 |
| 1 | 68 | 2 | Pç | Lavadora de alta pressão Term 1200 - Conexão entrada sucção BPS (Ref: 70020106) | R$ 93,17 | R$ 186,34 |
| 1 | 69 | 2 | Pç | Lavadora de alta pressão Term 1200 - Conexão M12x1/8 (Ref: 70020063) | R$ 20,26 | R$ 40,52 |
| 1 | 70 | 2 | Pç | Lavadora de alta pressão Term 1200 - Conexão M18x3/8 (Ref: 70020051) | R$ 17,62 | R$ 35,24 |
| 1 | 71 | 1 | Pç | Lavadora de alta pressão Term 1200 - Conexão saída 3/8 BSP MxM18 (Ref: 70020357) | R$ 260,31 | R$ 260,31 |
| 1 | 72 | 2 | Pç | Lavadora de alta pressão Term 1200 - Conexão saída d' água A.P M22 (Ref: FW000688) | R$ 81,69 | R$ 163,38 |
| 1 | 73 | 1 | Pç | Lavadora de alta pressão Term 1200 - Conexão saída venturi 3/8 BSP (Ref: 70020356) | R$ 152,92 | R$ 152,92 |
| 1 | 74 | 1 | Pç | Lavadora de alta pressão Term 1200 - Conjunto encapsulamento (Ref: 70019910) | R$ 162,69 | R$ 162,69 |
| 1 | 75 | 1 | Pç | Lavadora de alta pressão Term 1200 - Conjunto guia válvula BPS curta (Ref: 70060036) | R$ 784,57 | R$ 784,57 |
| 1 | 76 | 1 | Pç | Lavadora de alta pressão Term 1200 - Contactor auxiliar 11 01LM (Ref: 70008027) | R$ 65,06 | R$ 65,06 |
| 1 | 77 | 1 | Pç | Lavadora de alta pressão Term 1200 - Contactor CWC 25 220v (Ref: 70008039) | R$ 325,37 | R$ 325,37 |
| 1 | 78 | 1 | Pç | Lavadora de alta pressão Term 1200 - Contra porca guia mola BPS 15/16x20x1 (Ref: 40973000) | R$ 19,88 | R$ 19,88 |
| 1 | 79 | 1 | Pç | Lavadora de alta pressão Term 1200 - Corpo BPS (Ref: 70020107) | R$ 294,95 | R$ 294,95 |
| 1 | 80 | 1 | Pç | Lavadora de alta pressão Term 1200 - Corpo filtro Y 3/4 (Ref: 70060010) | R$ 101,36 | R$ 101,36 |
| 1 | 81 | 1 | Pç | Lavadora de alta pressão Term 1200 - Corpo inferior da valvula BPS (Ref: FW000094) | R$ 121,13 | R$ 121,13 |
| 1 | 82 | 1 | Pç | Lavadora de alta pressão Term 1200 - Corpo pistola M22 (Ref: FW000743) | R$ 237,34 | R$ 237,34 |
| 1 | 83 | 1 | Pç | Lavadora de alta pressão Term 1200 - Corpo válvula BPS (Ref: FW000089). | R$ 350,93 | R$ 350,93 |
| 1 | 84 | 1 | Pç | Lavadora de alta pressão Term 1200 - Corpo válvula pistola (Ref: 70060011) | R$ 212,62 | R$ 212,62 |
| 1 | 85 | 1 | Pç | Lavadora de alta pressão Term 1200 - Cotovelo 1/8x1/8 BSP Serp (Ref: 2501295) | R$ 276,89 | R$ 276,89 |
| 1 | 86 | 1 | Pç | Lavadora de alta pressão Term 1200 - Cotovelo 3/4 latao (Ref: 70020004) | R$ 117,40 | R$ 117,40 |
| 1 | 87 | 1 | Pç | Lavadora de alta pressão Term 1200 - Cotovelo 3/8 BSP M18 (Ref: 70020052) | R$ 27,58 | R$ 27,58 |
| 1 | 88 | 1 | Pç | Lavadora de alta pressão Term 1200 - Cotovelo 90º BSP (Ref: 70000406) | R$ 32,38 | R$ 32,38 |
| 1 | 89 | 1 | Pç | Lavadora de alta pressão Term 1200 - Direcionador de ar queim (Ref: 2501305) | R$ 337,79 | R$ 337,79 |
| 1 | 90 | 1 | Pç | Lavadora de alta pressão Term 1200 - Disco visor de óleo bomba (Ref: FW000856) | R$ 35,71 | R$ 35,71 |
| 1 | 91 | 1 | Pç | Lavadora de alta pressão Term 1200 - Elemento filtro Y 3/4 (Ref: 70060020) | R$ 38,65 | R$ 38,65 |
| 1 | 92 | 1 | Pç | Lavadora de alta pressão Term 1200 - Esfera 5.5mm aço inox 304 (Ref: 20011120) | R$ 11,18 | R$ 11,18 |
| 1 | 93 | 1 | Pç | Lavadora de alta pressão Term 1200 - Esfera inox (Ref: 74019100) | R$ 17,47 | R$ 17,47 |
| 1 | 94 | 1 | Pç | Lavadora de alta pressão Term 1200 - Espigão 1/4 BSP (Ref: FW00158) | R$ 25,17 | R$ 25,17 |
| 1 | 95 | 1 | Pç | Lavadora de alta pressão Term 1200 - Espigão 3/4 (Ref: 70000099) | R$ 111,13 | R$ 111,13 |
| 1 | 96 | 1 | Pç | Lavadora de alta pressão Term 1200 - Espigão mangueira 3/4 (Ref: 70000111) | R$ 9,51 | R$ 9,51 |
| 1 | 97 | 1 | Pç | Lavadora de alta pressão Term 1200 - Espigão para aditivo Term (Ref: 70000404) | R$ 34,00 | R$ 34,00 |
| 1 | 98 | 1 | Pç | Lavadora de alta pressão Term 1200 - Espigão shampoo (Ref: Fw000091) | R$ 44,79 | R$ 44,79 |
| 1 | 99 | 1 | Pç | Lavadora de alta pressão Term 1200 - Etiqueta modelo Term 1200 (Ref: 30001818) | R$ 176,38 | R$ 176,38 |
| 1 | 100 | 1 | Pç | Lavadora de alta pressão Term 1200 - Etiqueta painel (Ref: 70050468) | R$ 141,40 | R$ 141,40 |
| 1 | 101 | 1 | Pç | Lavadora de alta pressão Term 1200 - Etiqueta Wap 135 x 76 (Ref: 30001809 ) | R$ 13,01 | R$ 13,01 |
| 1 | 102 | 1 | Pç | Lavadora de alta pressão Term 1200 - Filtro peneira (Ref: 70020295) | R$ 19,92 | R$ 19,92 |
| 1 | 103 | 1 | Pç | Lavadora de alta pressão Term 1200 - Filtro sucção aditivo (Ref: 64141251) | R$ 9,28 | R$ 9,28 |
| 1 | 104 | 2 | Pç | Lavadora de alta pressão Term 1200 - Fusível 6,3A (Ref: 55090000) | R$ 3,54 | R$ 7,08 |
| 1 | 105 | 1 | Pç | Lavadora de alta pressão Term 1200 - Gatilho (Ref: 70060023) | R$ 28,11 | R$ 28,11 |
| 1 | 106 | 1 | Pç | Lavadora de alta pressão Term 1200 - Gicle aditivo (Ref: FW000760) | R$ 25,85 | R$ 25,85 |
| 1 | 107 | 2 | Pç | Lavadora de alta pressão Term 1200 - Guarniação 13x17x2.2 (Ref: 30010602) | R$ 2,16 | R$ 4,32 |
| 1 | 108 | 1 | Pç | Lavadora de alta pressão Term 1200 - Guia do pistão do BPS (Ref: FW000086) | R$ 253,60 | R$ 253,60 |
| 1 | 109 | 1 | Pç | Lavadora de alta pressão Term 1200 - Guia pistão bomba 5.5G25 (Ref: FW000848) | R$ 175,25 | R$ 175,25 |
| 1 | 110 | 2 | Pç | Lavadora de alta pressão Term 1200 - Guia pistão central bomba 1810/1814 (Ref: 70020359) | R$ 26,94 | R$ 53,88 |
| 1 | 111 | 2 | Pç | Lavadora de alta pressão Term 1200 - Guia pistão pistola (Ref: 70060015) | R$ 10,69 | R$ 21,38 |
| 1 | 112 | 1 | Pç | Lavadora de alta pressão Term 1200 - Guia pistão posterior bomba 1810/1814 (Ref: 70020358) | R$ 55,93 | R$ 55,93 |
| 1 | 113 | 1 | Pç | Lavadora de alta pressão Term 1200 - Guia pistão posterior bomba (Ref: FW000847) | R$ 129,03 | R$ 129,03 |
| 1 | 114 | 1 | Pç | Lavadora de alta pressão Term 1200 - Haste (Ref: 17800602) | R$ 163,71 | R$ 163,71 |
| 1 | 115 | 1 | Pç | Lavadora de alta pressão Term 1200 - Haste do pistão bomba (Ref: FW000851) | R$ 243,64 | R$ 243,64 |
| 1 | 116 | 1 | Pç | Lavadora de alta pressão Term 1200 - Inserto da manopla BPS (Ref: FW000081) | R$ 48,27 | R$ 48,27 |
| 1 | 117 | 2 | Pç | Lavadora de alta pressão Term 1200 - Inserto gatilho pistola (Ref: 70020121) | R$ 3,39 | R$ 6,78 |
| 1 | 118 | 1 | Kit | Lavadora de alta pressão Term 1200 - Kit anel de aperto de gaxeta (Ref: FW000954) | R$ 60,05 | R$ 60,05 |
| 1 | 119 | 1 | Kit | Lavadora de alta pressão Term 1200 - Kit corpo rot bico turbo 2,2 (Ref: FW000805) | R$ 167,25 | R$ 167,25 |
| 1 | 120 | 1 | Kit | Lavadora de alta pressão Term 1200 - Kit gaxeta (Ref: FW000846) | R$ 437,08 | R$ 437,08 |
| 1 | 121 | 1 | Kit | Lavadora de alta pressão Term 1200 - Kit O' ring bomba (Ref: FW000950) | R$ 91,21 | R$ 91,21 |
| 1 | 122 | 1 | Kit | Lavadora de alta pressão Term 1200 - Kit pistão cerâmica c 3 1810B (Ref: 27390002) | R$ 236,32 | R$ 236,32 |
| 1 | 123 | 1 | Kit | Lavadora de alta pressão Term 1200 - Kit pistão (Ref: FW000849) | R$ 1.112,83 | R$ 1.112,83 |
| 1 | 124 | 1 | Kit | Lavadora de alta pressão Term 1200 - Kit reparo pistola (Ref: FW000892) | R$ 107,29 | R$ 107,29 |
| 1 | 125 | 1 | Kit | Lavadora de alta pressão Term 1200 - kit reparo vedação BPS (Ref: 61082) | R$ 207,52 | R$ 207,52 |
| 1 | 126 | 1 | Kit | Lavadora de alta pressão Term 1200 - Kit reparto da pistola (Ref: 61041000) | R$ 93,56 | R$ 93,56 |
| 1 | 127 | 1 | Kit | Lavadora de alta pressão Term 1200 - Kit vedação BPS (Ref: FW000861) | R$ 71,48 | R$ 71,48 |
| 1 | 128 | 1 | Kit | Lavadora de alta pressão Term 1200 - Kit vedação gaxeta (Ref: 70020244) | R$ 440,32 | R$ 440,32 |
| 1 | 129 | 1 | Kit | Lavadora de alta pressão Term 1200 - Kit vedação micro (Ref: FW000959) | R$ 52,26 | R$ 52,26 |
| 1 | 130 | 1 | Pç | Lavadora de alta pressão Term 1200 - Lança 330mm aço inox com bico comb 1/2 CPL(Ref: FW000763) | R$ 488,19 | R$ 488,19 |
| 1 | 131 | 1 | Pç | Lavadora de alta pressão Term 1200 - Lança 680 reta (Ref: 70000179) | R$ 209,38 | R$ 209,38 |
| 1 | 132 | 1 | Pç | Lavadora de alta pressão Term 1200 - Lança 750 Bico Comb (Ref: 70018005) | R$ 545,55 | R$ 545,55 |
| 1 | 133 | 1 | Pç | Lavadora de alta pressão Term 1200 - Lança bico turbo 1,75 CPL (Ref: 52004129) | R$ 552,56 | R$ 552,56 |
| 1 | 134 | 1 | Pç | Lavadora de alta pressão Term 1200 - Lança CPL (Ref: 70018005) | R$ 550,41 | R$ 550,41 |
| 1 | 135 | 1 | Pç | Lavadora de alta pressão Term 1200 - Mangueira AP 1/4 M22xM22 trama de aço 10 metros (Ref: 61115006) | R$ 622,38 | R$ 622,38 |
| 1 | 136 | 1 | Pç | Lavadora de alta pressão Term 1200 - Mangueira AP 3/8 CPL 20 mts (Ref: 61115005) | R$ 2.436,66 | R$ 2.436,66 |
| 1 | 137 | 1 | Pç | Lavadora de alta pressão Term 1200 - Mangueira AP 90º 870 torre BPS/Serpentina (Ref: 70019915) | R$ 215,52 | R$ 215,52 |
| 1 | 138 | 1 | Pç | Lavadora de alta pressão Term 1200 - Mangueira AP 90º bomba/serpentina (Ref: 70019908) | R$ 184,62 | R$ 184,62 |
| 1 | 139 | 1 | Pç | Lavadora de alta pressão Term 1200 - Mangueira AP 90º serpentina/pistola (Ref: 70019907) | R$ 201,59 | R$ 201,59 |
| 1 | 140 | 1 | Pç | Lavadora de alta pressão Term 1200 - Mangueira AP desentupidora de canos 15m (Ref: 420015015) | R$ 2.346,39 | R$ 2.346,39 |
| 1 | 141 | 1 | Pç | Lavadora de alta pressão Term 1200 - Mangueira borracha água/ar 3/4 x1" (Ref: 700130002) | R$ 215,62 | R$ 215,62 |
| 1 | 142 | 2 | Pç | Lavadora de alta pressão Term 1200 - Mangueira combustível 6x11 (Ref: 70013022) | R$ 32,23 | R$ 64,46 |
| 1 | 143 | 2 | Pç | Lavadora de alta pressão Term 1200 - Mangueira cristal 1/*4x2.0 (Ref: 70013001) | R$ 5,78 | R$ 11,56 |
| 1 | 144 | 2 | Pç | Lavadora de alta pressão Term 1200 - Manipulo M5 (Ref: 70020030) | R$ 7,85 | R$ 15,70 |
| 1 | 145 | 1 | Pç | Lavadora de alta pressão Term 1200 - Manômetro 0-250 (Ref: 47135555) | R$ 437,27 | R$ 437,27 |
| 1 | 146 | 1 | Pç | Lavadora de alta pressão Term 1200 - Manopla 8l M56x50 (Ref: 1900003) | R$ 153,02 | R$ 153,02 |
| 1 | 147 | 1 | Pç | Lavadora de alta pressão Term 1200 - Micro CPL (Ref: FW000952) | R$ 294,21 | R$ 294,21 |
| 1 | 148 | 2 | Pç | Lavadora de alta pressão Term 1200 - Microswitch (Ref: 38215100) | R$ 37,39 | R$ 74,78 |
| 1 | 149 | 2 | Pç | Lavadora de alta pressão Term 1200 - Mola 15.7x8.6x1.5x2.4 pistao micro (Ref: FW000113) | R$ 19,58 | R$ 39,16 |
| 1 | 150 | 2 | Pç | Lavadora de alta pressão Term 1200 - Mola 7.2x4.5x2.0x2.2 shampoo (Ref: FW000109) | R$ 11,43 | R$ 22,86 |
| 1 | 151 | 2 | Pç | Lavadora de alta pressão Term 1200 - Mola compressão válvula BOPS curta (Ref: 70020103) | R$ 16,72 | R$ 33,44 |
| 1 | 152 | 2 | Pç | Lavadora de alta pressão Term 1200 - Mola cônica conx sucção inox (Ref: 13239000) | R$ 4,03 | R$ 8,06 |
| 1 | 153 | 2 | Pç | Lavadora de alta pressão Term 1200 - Mola da válvula de retenção (Ref: FW000108) | R$ 42,04 | R$ 84,08 |
| 1 | 154 | 2 | Pç | Lavadora de alta pressão Term 1200 - Mola do BOS 48.5x10.2.8x1.5mm (Ref: FW000083) | R$ 2,11 | R$ 4,22 |
| 1 | 155 | 2 | Pç | Lavadora de alta pressão Term 1200 - Mola gatilho (Ref: 70060022) | R$ 2,65 | R$ 5,30 |
| 1 | 156 | 2 | Pç | Lavadora de alta pressão Term 1200 - Mola válvula pistola (Ref: 70060017) | R$ 6,23 | R$ 12,46 |
| 1 | 157 | 2 | Pç | Lavadora de alta pressão Term 1200 - Mola válvula retenção 27.5x5.5 (Ref: 70020102) | R$ 1,77 | R$ 3,54 |
| 1 | 158 | 2 | Pç | Lavadora de alta pressão Term 1200 - Monopla reguladora de pressão BPS (Ref: FW000079) | R$ 77,96 | R$ 155,92 |
| 1 | 159 | 1 | Pç | Lavadora de alta pressão Term 1200 - Motor 7.5cv 60hz (Ref: 42166002) | R$ 5.642,58 | R$ 5.642,58 |
| 1 | 160 | 2 | Pç | Lavadora de alta pressão Term 1200 - Nípel 1/8" x1/8" BSP (Ref: 2502867) | R$ 90,12 | R$ 180,24 |
| 1 | 161 | 2 | Pç | Lavadora de alta pressão Term 1200 - Nípel 3/4x3/4 latao (Ref: 70000309) | R$ 31,99 | R$ 63,98 |
| 1 | 162 | 2 | Pç | Lavadora de alta pressão Term 1200 - O' ring 10.77x2.62 (Ref: 70061004) | R$ 1,13 | R$ 2,26 |
| 1 | 163 | 2 | Pç | Lavadora de alta pressão Term 1200 - O' ring 10.82x1.78 (Ref: 31614000) | R$ 4,56 | R$ 9,12 |
| 1 | 164 | 2 | Pç | Lavadora de alta pressão Term 1200 - O' ring 107.62x2.62 (Ref: 70050741) | R$ 7,55 | R$ 15,10 |
| 1 | 165 | 2 | Pç | Lavadora de alta pressão Term 1200 - O' ring 14x.1.78 (Ref: 15001100) | R$ 2,35 | R$ 4,70 |
| 1 | 166 | 2 | Pç | Lavadora de alta pressão Term 1200 - O' ring 15.54x2.62 | R$ 2,35 | R$ 4,70 |
| 1 | 167 | 2 | Pç | Lavadora de alta pressão Term 1200 - O' ring 15.6x6x1.78 (Ref: 15001000) | R$ 1,37 | R$ 2,74 |
| 1 | 168 | 2 | Pç | Lavadora de alta pressão Term 1200 - O' ring 17.12x2.62 (Ref: 63624960) | R$ 1,43 | R$ 2,86 |
| 1 | 169 | 2 | Pç | Lavadora de alta pressão Term 1200 - O' ring 17.4x3.53 (Ref: 70061000) | R$ 1,03 | R$ 2,06 |
| 1 | 170 | 2 | Pç | Lavadora de alta pressão Term 1200 - O' ring 17x2mm 6009 (Ref: 30010604) | R$ 4,22 | R$ 8,44 |
| 1 | 171 | 2 | Pç | Lavadora de alta pressão Term 1200 - O' ring 18x1.5 (Ref: FW000796) | R$ 3,54 | R$ 7,08 |
| 1 | 172 | 2 | Pç | Lavadora de alta pressão Term 1200 - O' ring 2.9x1.78 (Ref: 42773001) | R$ 2,94 | R$ 5,88 |
| 1 | 173 | 2 | Pç | Lavadora de alta pressão Term 1200 - O' ring 20.3x2.6 (Ref: 40980000) | R$ 1,43 | R$ 2,86 |
| 1 | 174 | 2 | Pç | Lavadora de alta pressão Term 1200 - O' ring 28.3x1.78 (Ref: 70020024) | R$ 6,14 | R$ 12,28 |
| 1 | 175 | 2 | Pç | Lavadora de alta pressão Term 1200 - O' ring 3,94x2,62(Ref: 37560000) | R$ 4,12 | R$ 8,24 |
| 1 | 176 | 2 | Pç | Lavadora de alta pressão Term 1200 - O' ring 3.9x1.8 (Ref: 70020154) | R$ 1,62 | R$ 3,24 |
| 1 | 177 | 2 | Pç | Lavadora de alta pressão Term 1200 - O' ring 4.42x2.62 (Ref: 7000237) | R$ 2,70 | R$ 5,40 |
| 1 | 178 | 2 | Pç | Lavadora de alta pressão Term 1200 - O' ring 4.48x1.78(Ref: 48048000) | R$ 1,09 | R$ 2,18 |
| 1 | 179 | 2 | Pç | Lavadora de alta pressão Term 1200 - O' ring 56.82x2.62 (Ref: FW000857) | R$ 10,90 | R$ 21,80 |
| 1 | 180 | 2 | Pç | Lavadora de alta pressão Term 1200 - O' ring 5x1.5 (Ref: FW000811) | R$ 9,28 | R$ 18,56 |
| 1 | 181 | 2 | Pç | Lavadora de alta pressão Term 1200 - O' ring 7.59x2.62 (Ref: 63624790) | R$ 2,26 | R$ 4,52 |
| 1 | 182 | 2 | Pç | Lavadora de alta pressão Term 1200 - O' ring 7.65x1.78 (Ref: 70061011) | R$ 1,32 | R$ 2,64 |
| 1 | 183 | 2 | Pç | Lavadora de alta pressão Term 1200 - O' ring 7x1.5(Ref: FW000757) | R$ 4,22 | R$ 8,44 |
| 1 | 184 | 2 | Pç | Lavadora de alta pressão Term 1200 - O' ring 9.19x2.62 2110(Ref: 20100588) | R$ 1,37 | R$ 2,74 |
| 1 | 185 | 1 | Pç | Lavadora de alta pressão Term 1200 - Painel 70019905 | R$ 1.685,80 | R$ 1.685,80 |
| 1 | 186 | 2 | Pç | Lavadora de alta pressão Term 1200 - Parafuso AA 2.9x19 CP FC (Ref: 43036000) | R$ 0,59 | R$ 1,18 |
| 1 | 187 | 2 | Pç | Lavadora de alta pressão Term 1200 - Parafuso AA 2.9x9.5 FC CP ZN (Ref: 70020155) | R$ 0,59 | R$ 1,18 |
| 1 | 188 | 2 | Pç | Lavadora de alta pressão Term 1200 - Parafuso AA 3,5x19 (Ref: 70020120) | R$ 0,75 | R$ 1,50 |
| 1 | 189 | 2 | Pç | Lavadora de alta pressão Term 1200 - Parafuso allen c/c M6x16 (Ref: 50173000) | R$ 2,07 | R$ 4,14 |
| 1 | 190 | 2 | Pç | Lavadora de alta pressão Term 1200 - Parafuso allen c/c M6x5.5 (Ref: 44072602) | R$ 10,06 | R$ 20,12 |

| LOTE | ITEM | QTDE | UND | DESCRIÇÃO | MÉDIA | TOTAL |
|---|---|---|---|---|---|---|
| 1 | 191 | 2 | Pç | Lavadora de alta pressão Term 1200 - Parafuso allen c/c M8x16 (Ref: 70006905) | R$ 2,70 | R$ 5,40 |
| 1 | 192 | 2 | Pç | Lavadora de alta pressão Term 1200 - Parafuso allen c/c M8x55mm roscal parcial FW (Ref: 000844) | R$ 15,88 | R$ 31,76 |
| 1 | 193 | 2 | Pç | Lavadora de alta pressão Term 1200 - Parafuso allen M6x16 (Ref: 50173000 | R$ 2,07 | R$ 4,14 |
| 1 | 194 | 2 | Pç | Lavadora de alta pressão Term 1200 - Parafuso allen M6x16 (Ref: 50173000) | R$ 2,07 | R$ 4,14 |
| 1 | 195 | 2 | Pç | Lavadora de alta pressão Term 1200 - Parafuso allen M6x16 (Ref: FW000080) | R$ 2,21 | R$ 4,42 |
| 1 | 196 | 2 | Pç | Lavadora de alta pressão Term 1200 - Parafuso allen SC 3/16"x1" (Ref: 70020151) | R$ 5,16 | R$ 10,32 |
| 1 | 197 | 2 | Pç | Lavadora de alta pressão Term 1200 - Parafuso allen SC m-3x5 (Ref: FW000098) | R$ 5,65 | R$ 11,30 |
| 1 | 198 | 2 | Pç | Lavadora de alta pressão Term 1200 - Parafuso cilíndrico M5x10 Cp FC (Ref: 30346000) | R$ 0,75 | R$ 1,50 |
| 1 | 199 | 2 | Pç | Lavadora de alta pressão Term 1200 - Parafuso M4x6 CC FC (Ref: 43038012) | R$ 0,64 | R$ 1,28 |
| 1 | 200 | 2 | Pç | Lavadora de alta pressão Term 1200 - Parafuso oco 1/2 BPS (Ref: FW000095) | R$ 21,05 | R$ 42,10 |
| 1 | 201 | 2 | Pç | Lavadora de alta pressão Term 1200 - Parafuso oco 3/8x42 7 (Ref: 0020108) | R$ 51,22 | R$ 102,44 |
| 1 | 202 | 2 | Pç | Lavadora de alta pressão Term 1200 - Parafuso regulador mola (Ref: BPS 70020115) | R$ 26,34 | R$ 52,68 |
| 1 | 203 | 2 | Pç | Lavadora de alta pressão Term 1200 - Parafuso sextavado M8x35 (Ref: 70007010) | R$ 3,78 | R$ 7,56 |
| 1 | 204 | 1 | Pç | Lavadora de alta pressão Term 1200 - Pino da biela (Ref: 17580502) | R$ 60,79 | R$ 60,79 |
| 1 | 205 | 1 | Pç | Lavadora de alta pressão Term 1200 - Pino da biela bomba (Ref: FW000852) | R$ 60,79 | R$ 60,79 |
| 1 | 206 | 2 | Pç | Lavadora de alta pressão Term 1200 - Pino de trava cupilha 3/16" (Ref: 21532060) | R$ 17,56 | R$ 35,12 |
| 1 | 207 | 2 | Pç | Lavadora de alta pressão Term 1200 - Pino gatilho (Ref: 70060012) | R$ 4,12 | R$ 8,24 |
| 1 | 208 | 2 | Pç | Lavadora de alta pressão Term 1200 - Pino trava inserto da manopla BPS (Ref: FW000103) | R$ 6,14 | R$ 12,28 |
| 1 | 209 | 2 | Pç | Lavadora de alta pressão Term 1200 - Pino trava pistão do BPS (Ref: FW000085) | R$ 2,01 | R$ 4,02 |
| 1 | 210 | 1 | Pç | Lavadora de alta pressão Term 1200 - Pistão cerâmico (Ref: 70020241) | R$ 58,77 | R$ 58,77 |
| 1 | 211 | 1 | Pç | Lavadora de alta pressão Term 1200 - Pistão de acionamento do micro BPS(Ref: FW000099) | R$ 1.299,40 | R$ 1.299,40 |
| 1 | 212 | 1 | Pç | Lavadora de alta pressão Term 1200 - Pistão do BPS FW (Ref: 000084) | R$ 47,84 | R$ 47,84 |
| 1 | 213 | 1 | Pç | Lavadora de alta pressão Term 1200 - Pistão inferior do BPS (Ref: FW000087) | R$ 283,67 | R$ 283,67 |
| 1 | 214 | 1 | Pç | Lavadora de alta pressão Term 1200 - Pistão pistola (Ref: 70060013) | R$ 10,64 | R$ 10,64 |
| 1 | 215 | 1 | Pç | Lavadora de alta pressão Term 1200 - Pistão válvula BPS (Ref: 61082) | R$ 207,48 | R$ 207,48 |
| 1 | 216 | 1 | Pç | Lavadora de alta pressão Term 1200 - Pistola CPL Wap com gatilho (Ref: 61035000) | R$ 692,13 | R$ 692,13 |
| 1 | 217 | 1 | Pç | Lavadora de alta pressão Term 1200 - Pistola TST Wap CPL M22 (Ref: FW000812 ) | R$ 723,04 | R$ 723,04 |
| 1 | 218 | 4 | Pç | Lavadora de alta pressão Term 1200 - Porca 3/16" (Ref: 70020152) | R$ 0,59 | R$ 2,36 |

| LOTE | ITEM | QTDE | UND | DESCRIÇÃO | MÉDIA | TOTAL |
|---|---|---|---|---|---|---|
| 1 | 219 | 2 | Pç | Lavadora de alta pressão Term 1200 - Porca aperto M18 (Ref: 70020080) | R$ 14,82 | R$ 29,64 |
| 1 | 220 | 2 | Pç | Lavadora de alta pressão Term 1200 - Porca baixa sextavada 3/4" BPS (Ref: FW000093) | R$ 9,17 | R$ 18,34 |
| 1 | 221 | 1 | Pç | Lavadora de alta pressão Term 1200 - Porca guia pistão micro BPS (Ref: FW000102) | R$ 266,01 | R$ 266,01 |
| 1 | 222 | 2 | Pç | Lavadora de alta pressão Term 1200 - Porca lat 3/8 (Ref: 2500773) | R$ 8,24 | R$ 16,48 |
| 1 | 223 | 1 | Pç | Lavadora de alta pressão Term 1200 - Porca pistão válvula BPS superior (Ref: 61082) | R$ 207,48 | R$ 207,48 |
| 1 | 224 | 2 | Pç | Lavadora de alta pressão Term 1200 - Porca sextavada 3/4 (Ref: 70020165) | R$ 38,07 | R$ 76,14 |
| 1 | 225 | 2 | Pç | Lavadora de alta pressão Term 1200 - Porca sextavada baixa M8 7(Ref: 0020124) | R$ 2,21 | R$ 4,42 |
| 1 | 226 | 2 | Pç | Lavadora de alta pressão Term 1200 - Porca sextavada M6 ZN (Ref: 14127100) | R$ 0,59 | R$ 1,18 |
| 1 | 227 | 2 | Pç | Lavadora de alta pressão Term 1200 - Porca sextavada M8 (Ref: 14144000) | R$ 0,87 | R$ 1,74 |
| 1 | 228 | 2 | Pç | Lavadora de alta pressão Term 1200 - Porca unho 3/4 (Ref: 70020065) | R$ 28,95 | R$ 57,90 |
| 1 | 229 | 1 | Pç | Lavadora de alta pressão Term 1200 - Porta esfera (Ref: 70060014) | R$ 46,86 | R$ 46,86 |
| 1 | 230 | 1 | Pç | Lavadora de alta pressão Term 1200 - Porta fusível (Ref: 65990000) | R$ 22,38 | R$ 22,38 |
| 1 | 231 | 1 | Pç | Lavadora de alta pressão Term 1200 - Porta mola válvula pistola (Ref: 70060016) | R$ 11,27 | R$ 11,27 |
| 1 | 232 | 1 | Pç | Lavadora de alta pressão Term 1200 - Porta unhao 3/4 (Ref: 70020065) | R$ 28,95 | R$ 28,95 |
| 1 | 233 | 1 | Pç | Lavadora de alta pressão Term 1200 - Prensa cabo 3/4 (Ref: 70006011) | R$ 13,63 | R$ 13,63 |
| 1 | 234 | 1 | Pç | Lavadora de alta pressão Term 1200 - Prensa cabo PG 13,5 (Ref: 70006002) | R$ 9,77 | R$ 9,77 |
| 1 | 235 | 1 | Pç | Lavadora de alta pressão Term 1200 - Prensa cabo PG 16 (Ref: 70006006) | R$ 11,92 | R$ 11,92 |
| 1 | 236 | 1 | Pç | Lavadora de alta pressão Term 1200 - Prensa cabo PG 7 (Ref: 70006001) | R$ 8,68 | R$ 8,68 |
| 1 | 237 | 1 | Pç | Lavadora de alta pressão Term 1200 - Prolongador para lança INOX M22 (Ref: FW000740) | R$ 510,61 | R$ 510,61 |
| 1 | 238 | 1 | Pç | Lavadora de alta pressão Term 1200 - Regulador de ar queim (Ref: 2502866) | R$ 14,42 | R$ 14,42 |
| 1 | 239 | 1 | Pç | Lavadora de alta pressão Term 1200 - Retentor 15x28x5.6 (Ref: FW000868) | R$ 47,48 | R$ 47,48 |
| 1 | 240 | 1 | Pç | Lavadora de alta pressão Term 1200 - Retentor 25x40x8(Ref: 41024001) | R$ 82,67 | R$ 82,67 |
| 1 | 241 | 1 | Pç | Lavadora de alta pressão Term 1200 - Retentor 25x62x8 (Ref: FW000860) | R$ 59,51 | R$ 59,51 |
| 1 | 242 | 1 | Pç | Lavadora de alta pressão Term 1200 - Rolamento 6304 Z C3 (Ref: 74011550) | R$ 56,91 | R$ 56,91 |
| 1 | 243 | 1 | Pç | Lavadora de alta pressão Term 1200 - Rolamento agulha 42x52x20 (Ref: 13211902) | R$ 180,93 | R$ 180,93 |
| 1 | 244 | 1 | Pç | Lavadora de alta pressão Term 1200 - Rolamento esfera (Ref: FW000859) | R$ 258,44 | R$ 258,44 |
| 1 | 245 | 1 | Pç | Lavadora de alta pressão Term 1200 - Sensor de nível bóia (Ref: 7000833) | R$ 397,64 | R$ 397,64 |
| 1 | 246 | 1 | Pç | Lavadora de alta pressão Term 1200 - Serpentina 15lt (Ref: 2501296) | R$ 5.526,12 | R$ 5.526,12 |

| LOTE | ITEM | QTDE | UND | DESCRIÇÃO | MÉDIA | TOTAL |
|---|---|---|---|---|---|---|
| 1 | 247 | 20 | Hora | Serviço de manutenção em equipamento Lavadora de alta pressão term 1200; podendo ser corretiva ou preventiva, incluindo ou não a troca de peças, incluindo tambem a afiação, regulagem, limpeza, dentre outros serviços | R$ 223,00 | R$ 4.460,00 |
| | | | | **LOTE 02 - MOTOPODA HTS 65** | | |
| 2 | 1 | 4 | Pç | Motopoda hts 65 - Alavanca (Ref: 41321625000 | R$ 69,09 | R$ 276,36 |
| 2 | 2 | 4 | Pç | Motopoda hts 65 - Amortecedor de borracha (Ref: 41383532900 | R$ 12,12 | R$ 48,48 |
| 2 | 3 | 4 | Pç | Motopoda hts 65 - Anel (Ref: 00009611409 | R$ 13,10 | R$ 52,40 |
| 2 | 4 | 4 | Pç | Motopoda hts 65 - Anel (Ref: 41386428200) | R$ 38,31 | R$ 153,24 |
| 2 | 5 | 4 | Pç | Motopoda hts 65 - Anel de segurança 10x1 (Ref: 94556210850) | R$ 0,64 | R$ 2,56 |
| 2 | 6 | 4 | Pç | Motopoda hts 65 - Anel de segurança 12z1 (Ref: 94526211130) | R$ 2,48 | R$ 9,92 |
| 2 | 7 | 4 | Pç | Motopoda hts 65 - Anel de segurança 24x1,2 (Ref: 94566212660) | R$ 1,72 | R$ 6,88 |
| 2 | 8 | 4 | Pç | Motopoda hts 65 - Arruela (Ref: 00009580506) | R$ 16,97 | R$ 67,88 |
| 2 | 9 | 4 | Pç | Motopoda hts 65 - Arruela (Ref: 00009580600) | R$ 11,80 | R$ 47,20 |
| 2 | 10 | 4 | Pç | Motopoda hts 65 - Arruela (Ref: 11181628935) | R$ 7,51 | R$ 30,04 |
| 2 | 11 | 4 | Pç | Motopoda hts 65 - Arruela 6,4 (Ref: 92910210140) | R$ 2,33 | R$ 9,32 |
| 2 | 12 | 4 | Pç | Motopoda hts 65 - Arruela de segurança 5 (Ref: 94606240500) | R$ 1,47 | R$ 5,88 |
| 2 | 13 | 4 | Pç | Motopoda hts 65 - Arruela de segurança 8x1,3 (Ref: 94606240801) | R$ 3,17 | R$ 12,68 |
| 2 | 14 | 4 | Pç | Motopoda hts 65 - Bomba de óleo (Ref: 41386403200) | R$ 93,41 | R$ 373,64 |
| 2 | 15 | 4 | Pç | Motopoda hts 65 - Capa (Ref: 41321622800) | R$ 257,34 | R$ 1.029,36 |
| 2 | 16 | 4 | Pç | Motopoda hts 65 - Capa (Ref: 41337172000) | R$ 5,56 | R$ 22,24 |
| 2 | 17 | 2 | Pç | Motopoda hts 65 - Carcaça (Ref: 41281600500) | R$ 1.004,69 | R$ 2.009,38 |
| 2 | 18 | 2 | Pç | Motopoda hts 65 - Carcaça da engrenagem (Ref: 41386410300) | R$ 556,03 | R$ 1.112,06 |
| 2 | 19 | 4 | Pç | Motopoda hts 65 - Cobertura (Ref: 11236642200) | R$ 8,10 | R$ 32,40 |
| 2 | 20 | 4 | Pç | Motopoda hts 65 - Corrediça tensora (Ref: 11236401900) | R$ 28,74 | R$ 114,96 |
| 2 | 21 | 4 | Pç | Motopoda hts 65 - Eixo (Ref: 41281627600) | R$ 145,04 | R$ 580,16 |
| 2 | 22 | 4 | Pç | Motopoda hts 65 - Eixo de acionamento (Ref: 41407103225) | R$ 168,50 | R$ 674,00 |
| 2 | 23 | 2 | Pç | Motopoda hts 65 - Engrenagem (Ref: 41386400106) | R$ 2.333,98 | R$ 4.667,96 |
| 2 | 24 | 4 | Pç | Motopoda hts 65 - Grampo (Ref: 41407162200) | R$ 2,88 | R$ 11,52 |
| 2 | 25 | 2 | Pç | Motopoda hts 65 - Jogo de pinhões (Ref: 41386407301) | R$ 1.044,39 | R$ 2.088,78 |
| 2 | 26 | 4 | Pç | Motopoda hts 65 - Jogo de roda dentada/parafuso tensor (Ref: 11290071000) | R$ 76,01 | R$ 304,04 |
| 2 | 27 | 4 | Pç | Motopoda hts 65 - Mola com haste (Ref: 41321627800) | R$ 13,65 | R$ 54,60 |
| 2 | 28 | 4 | Pç | Motopoda hts 65 - Parafuso auto-atarraxante (Ref: 90990212360) | R$ 1,84 | R$ 7,36 |
| 2 | 29 | 4 | Pç | Motopoda hts 65 - Parafuso de plastoforma D5x20 (Ref: 00009511100) | R$ 9,17 | R$ 36,68 |

| LOTE | ITEM | QTDE | UND | DESCRIÇÃO | MÉDIA | TOTAL |
|---|---|---|---|---|---|---|
| 2 | 30 | 4 | Pç | Motopoda hts 65 - Parafuso IS M5x10 (Ref: 90223990950) | R$ 4,01 | R$ 16,04 |
| 2 | 31 | 4 | Pç | Motopoda hts 65 - Parafuso IS M5x25 (Ref: 90223411050) | R$ 2,88 | R$ 11,52 |
| 2 | 32 | 4 | Pç | Motopoda hts 65 - Parafuso IS M6x25 (Ref: 90223411350) | R$ 3,92 | R$ 15,68 |
| 2 | 33 | 4 | Pç | Motopoda hts 65 - Parafuso prisioneiro (Ref: M8 00009531402) | R$ 8,77 | R$ 35,08 |
| 2 | 34 | 4 | Pç | Motopoda hts 65 - Peça de pressão (Ref: 11236641400) | R$ 5,25 | R$ 21,00 |
| 2 | 35 | 4 | Pç | Motopoda hts 65 - Pinhão da corrente 3/8 picco 7d (Ref: 12066421301) | R$ 74,66 | R$ 298,64 |
| 2 | 36 | 4 | Pç | Motopoda hts 65 - Porca sextavada M6 (Ref: 92103190900) | R$ 0,70 | R$ 2,80 |
| 2 | 37 | 4 | Pç | Motopoda hts 65 - Porca sextavada M8 (Ref: 00009550801) | R$ 6,93 | R$ 27,72 |
| 2 | 38 | 4 | Pç | Motopoda hts 65 - Presilha de segurança (Ref: 11173500905) | R$ 39,93 | R$ 159,72 |
| 2 | 39 | 4 | Pç | Motopoda hts 65 - Prisma deslizante (Ref: 11236486600) | R$ 4,94 | R$ 19,76 |
| 2 | 40 | 4 | Pç | Motopoda hts 65 - Proteção da corrente (Ref: 00007929128) | R$ 31,84 | R$ 127,36 |
| 2 | 41 | 4 | Pç | Motopoda hts 65 - Rolamento de esferas 6000-2RS (Ref: 95030035090) | R$ 78,49 | R$ 313,96 |
| 2 | 42 | 4 | Pç | Motopoda hts 65 - Rolamento de esferas 6001-2RS (Ref: 95030035190) | R$ 117,46 | R$ 469,84 |
| 2 | 43 | 4 | Pç | Motopoda hts 65 - Rolamento de esferas 609-2RS (Ref: 95030039880) | R$ 81,69 | R$ 326,76 |
| 2 | 44 | 4 | Pç | Motopoda hts 65 - Rolamento de esferas 6901 (Ref: 95030038052) | R$ 226,75 | R$ 907,00 |
| 2 | 45 | 4 | Pç | Motopoda hts 65 - Sabre Rollomatic 30cm (Ref: 30050003905) | R$ 336,51 | R$ 1.346,04 |
| 2 | 46 | 4 | Pç | Motopoda hts 65 - Tampa da engrenagem (Ref: 41386410400) | R$ 170,95 | R$ 683,80 |
| 2 | 47 | 4 | Pç | Motopoda hts 65 - Tampa do pinhão da corrente (Ref: 41386401700) | R$ 149,43 | R$ 597,72 |
| 2 | 48 | 4 | Pç | Motopoda hts 65 - Tampa do tanque de óleo (Ref: 12066403600) | R$ 23,31 | R$ 93,24 |
| 2 | 49 | 4 | Pç | Motopoda hts 65 - Tanque de óleo (Ref: 41383504400) | R$ 173,89 | R$ 695,56 |
| 2 | 50 | 4 | Pç | Motopoda hts 65 - Tela (Ref: 41383519300) | R$ 3,50 | R$ 14,00 |
| 2 | 51 | 4 | Pç | Motopoda hts 65 - Tubo do eixo (Ref: 41387107104) | R$ 267,36 | R$ 1.069,44 |
| 2 | 52 | 30 | Hora | Serviço de manutenção em equipamento Motopoda hts 65; podendo ser corretiva ou preventiva, incluindo ou não a troca de peças, incluindo tambem a afiação, regulagem, limpeza, dentre outros serviços | R$ 267,60 | R$ 8.028,00 |
| | | | | **LOTE 03 - MOTOPODA HT 75** | | |
| 3 | 1 | 3 | Pç | Motopoda ht 75 - 64PMN corrente PICCO MINI (Ref: 39820000044) | R$ 2,88 | R$ 8,64 |
| 3 | 2 | 3 | Pç | Motopoda ht 75 - Alavanca (Ref: 41321625000 ) | R$ 86,15 | R$ 258,45 |
| 3 | 3 | 3 | Pç | Motopoda ht 75 - Alavanca de arraste (Ref: 41800381900 ) | R$ 12,25 | R$ 36,75 |
| 3 | 4 | 3 | Pç | Motopoda ht 75 - Alavanca do acelerador (Ref: 41371821001 ) | R$ 42,56 | R$ 127,68 |
| 3 | 5 | 3 | Pç | Motopoda ht 75 - Alavanca variável (Ref: 42820381000) | R$ 58,52 | R$ 175,56 |
| 3 | 6 | 3 | Pç | Motopoda ht 75 - Amortecedor | R$ 23,74 | R$ 71,22 |
| 3 | 7 | 3 | Pç | Motopoda ht 75 - Anel (Ref: 00009610601) | R$ 40,31 | R$ 120,93 |

| LOTE | ITEM | QTDE | UND | DESCRIÇÃO | MÉDIA | TOTAL |
|---|---|---|---|---|---|---|
| 3 | 8 | 3 | Pç | Motopoda ht 75 - Anel (Ref: 41386428201 ) | R$ 14,81 | R$ 44,43 |
| 3 | 9 | 3 | Pç | Motopoda ht 75 - Anel (Ref: 41387119002) | R$ 69,26 | R$ 207,78 |
| 3 | 10 | 3 | Pç | Motopoda ht 75 - Anel de compressao 0,43x1,2mm (Ref: 41800343001) | R$ 1,68 | R$ 5,04 |
| 3 | 11 | 3 | Pç | Motopoda ht 75 - Anel de retenção 9x0,8 (Ref: 94636500900 ) | R$ 2,50 | R$ 7,50 |
| 3 | 12 | 3 | Pç | Motopoda ht 75 - Anel de segurança 12x1 (Ref: 94556211130) | R$ 33,92 | R$ 101,76 |
| 3 | 13 | 3 | Pç | Motopoda ht 75 - Arrastador (Ref: 41827403501 ) | R$ 5,44 | R$ 16,32 |
| 3 | 14 | 3 | Pç | Motopoda ht 75 - Arruela (Ref: 00009580923) | R$ 29,03 | R$ 87,09 |
| 3 | 15 | 3 | Pç | Motopoda ht 75 - Arruela (Ref: 12081628900 ) | R$ 2,44 | R$ 7,32 |
| 3 | 16 | 3 | Pç | Motopoda ht 75 - Arruela 4.3 (Ref: 92910210100) | R$ 30,16 | R$ 90,48 |
| 3 | 17 | 3 | Pç | Motopoda ht 75 - Arruela de cobertura (Ref: 41801621000) | R$ 92,95 | R$ 278,85 |
| 3 | 18 | 3 | Pç | Motopoda ht 75 - Bomba de óleo (Ref: 41386403200) | R$ 32,14 | R$ 96,42 |
| 3 | 19 | 3 | Pç | Motopoda ht 75 - Botão giratorio (Ref: 41801829501) | R$ 15,55 | R$ 46,65 |
| 3 | 20 | 3 | Pç | Motopoda ht 75 - Braçadeira | R$ 11,76 | R$ 35,28 |
| 3 | 21 | 3 | Pç | Motopoda ht 75 - Bujão (Ref: 41377112101) | R$ 15,61 | R$ 46,83 |
| 3 | 22 | 3 | Pç | Motopoda ht 75 - Bujão (Ref: 41827112100) | R$ 128,72 | R$ 386,16 |
| 3 | 23 | 3 | Pç | Motopoda ht 75 - Cabeçote De aspiração (Ref: 00003503502 ) | R$ 165,29 | R$ 495,87 |
| 3 | 24 | 3 | Pç | Motopoda ht 75 - Cabo de mão (Ref: 41377900300 ) | R$ 211,16 | R$ 633,48 |
| 3 | 25 | 3 | Pç | Motopoda ht 75 - Cabo do acelerador (Ref: 41801801100) | R$ 12,31 | R$ 36,93 |
| 3 | 26 | 3 | Pç | Motopoda ht 75 - Calibrador de corrente (Ref: 41808936400 ) | R$ 33,38 | R$ 100,14 |
| 3 | 27 | 3 | Pç | Motopoda ht 75 - Capa (Ref: 42261212700) | R$ 443,47 | R$ 1.330,41 |
| 3 | 28 | 2 | Pç | Motopoda ht 75 - Carburador C1Q-S98 (Ref: 41801200601) | R$ 628,13 | R$ 1.256,26 |
| 3 | 29 | 3 | Pç | Motopoda ht 75 - Carcaça da engrenagem (Ref: 41386410301 ) | R$ 405,13 | R$ 1.215,39 |
| 3 | 30 | 3 | Pç | Motopoda ht 75 - Carcaça do arranque completa (Ref: 41821904000 ) | R$ 444,05 | R$ 1.332,15 |
| 3 | 31 | 2 | Pç | Motopoda ht 75 - Carcaça do filtro (Ref: 41801402801 ) | R$ 952,95 | R$ 1.905,90 |
| 3 | 32 | 3 | Pç | Motopoda ht 75 - Carcaça do ventilador (Ref: 41800801801 ) | R$ 198,96 | R$ 596,88 |
| 3 | 33 | 3 | Pç | Motopoda ht 75 - Carcaça do virabrequim (Ref: 41800212500 ) | R$ 41,66 | R$ 124,98 |
| 3 | 34 | 3 | Pç | Motopoda ht 75 - Chave combinada (Ref: 11298903401) | R$ 55,21 | R$ 165,63 |
| 3 | 35 | 2 | Pç | Motopoda ht 75 - Chave combinada (Ref: 14108903400) | R$ 688,33 | R$ 1.376,66 |
| 3 | 36 | 3 | Pç | Motopoda ht 75 - Cilindro com pistao 0,43mm (Ref: 4180 020 1201) | R$ 128,11 | R$ 384,33 |
| 3 | 37 | 3 | Pç | Motopoda ht 75 - Cinturão (Ref: 41307109000) | R$ 8,10 | R$ 24,30 |
| 3 | 38 | 3 | Pç | Motopoda ht 75 - Cobertura (Ref: 11236642200) | R$ 130,40 | R$ 391,20 |
| 3 | 39 | 3 | Pç | Motopoda ht 75 - Cobertura (Ref: 41800801600) | R$ 234,76 | R$ 704,28 |
| 3 | 40 | 3 | Pç | Motopoda ht 75 - Cobertura (Ref: 41823506500 ) | R$ 4,89 | R$ 14,67 |

| LOTE | ITEM | QTDE | UND | DESCRIÇÃO | MÉDIA | TOTAL |
|---|---|---|---|---|---|---|
| 3 | 41 | 3 | Pç | Motopoda ht 75 - Cordão de arranque 3x850mm (Ref: 00001958203) | R$ 8,74 | R$ 26,22 |
| 3 | 42 | 3 | Pç | Motopoda ht 75 - Corrediça (Ref: 41287933300) | R$ 28,60 | R$ 85,80 |
| 3 | 43 | 3 | Pç | Motopoda ht 75 - Corrediça tensora (Ref: 11236401900) | R$ 319,32 | R$ 957,96 |
| 3 | 44 | 3 | Pç | Motopoda ht 75 - Eixo acionamento (Ref: 41827103201 | R$ 274,48 | R$ 823,44 |
| 3 | 45 | 3 | Pç | Motopoda ht 75 - Eixo de acionamento | R$ 424,87 | R$ 1.274,61 |
| 3 | 46 | 3 | Pç | Motopoda ht 75 - Eixo de acionamento (Ref: 41827103200) | R$ 695,08 | R$ 2.085,24 |
| 3 | 47 | 3 | Pç | Motopoda ht 75 - Eixo de acionamento (Ref: 41827103203) | R$ 206,30 | R$ 618,90 |
| 3 | 48 | 3 | Pç | Motopoda ht 75 - Eixo de acionamento (Ref: 41827103204) | R$ 62,69 | R$ 188,07 |
| 3 | 49 | 3 | Pç | Motopoda ht 75 - Eixo de estrangulamento com alavanca (Ref: 41801207101 ) | R$ 16,72 | R$ 50,16 |
| 3 | 50 | 3 | Pç | Motopoda ht 75 - Elemento de fixação (Ref: 41383532700 ) | R$ 27,41 | R$ 82,23 |
| 3 | 51 | 3 | Pç | Motopoda ht 75 - Elemento de fixação (Ref: 41803501400 ) | R$ 179,94 | R$ 539,82 |
| 3 | 52 | 3 | Pç | Motopoda ht 75 - Embreagem (Ref: 41801602000) | R$ 15,88 | R$ 47,64 |
| 3 | 53 | 3 | Pç | Motopoda ht 75 - Filtro (Ref: 41801201800 ) | R$ 271,11 | R$ 813,33 |
| 3 | 54 | 3 | Pç | Motopoda ht 75 - Flange (Ref: 41801202200 ) | R$ 37,14 | R$ 111,42 |
| 3 | 55 | 3 | Pç | Motopoda ht 75 - Flange intermediario (Ref: 41801211601) | R$ 5,19 | R$ 15,57 |
| 3 | 56 | 3 | Pç | Motopoda ht 75 - Grampo elástico (Ref: 11181953500) | R$ 195,14 | R$ 585,42 |
| 3 | 57 | 3 | Pç | Motopoda ht 75 - Guia de proteção 1241mm (Ref: 41387117300) | R$ 28,90 | R$ 86,70 |
| 3 | 58 | 3 | Pç | Motopoda ht 75 - Guia de proteção 1386 mm (Ref: 41827117300) | R$ 5,19 | R$ 15,57 |
| 3 | 59 | 3 | Pç | Motopoda ht 75 - Haste do comando de valvula (Ref: 41800382600) | R$ 15,74 | R$ 47,22 |
| 3 | 60 | 3 | Pç | Motopoda ht 75 - Inserto (Ref: 41803528100 ) | R$ 11,15 | R$ 33,45 |
| 3 | 61 | 3 | Pç | Motopoda ht 75 - Jogo braçadeira (Ref: 41400071006) | R$ 17,94 | R$ 53,82 |
| 3 | 62 | 2 | Pç | Motopoda ht 75 - Jogo de pinhoes (Ref: 41826407300) | R$ 535,47 | R$ 1.070,94 |
| 3 | 63 | 3 | Pç | Motopoda ht 75 - Jogo roda dentada/parafuso tensor (Ref: 11290071000 | R$ 68,79 | R$ 206,37 |
| 3 | 64 | 3 | Pç | Motopoda ht 75 - Junta de vedação (Ref: 41141491205) | R$ 2,36 | R$ 7,08 |
| 3 | 65 | 3 | Pç | Motopoda ht 75 - Junta de vedação(Ref: 41383511000 ) | R$ 12,83 | R$ 38,49 |
| 3 | 66 | 3 | Pç | Motopoda ht 75 - Junta de vedaçao (Ref: 41800290500 ) | R$ 3,98 | R$ 11,94 |
| 3 | 67 | 3 | Pç | Motopoda ht 75 - Junta de vedação (Ref: 41801290901) | R$ 15,42 | R$ 46,26 |
| 3 | 68 | 3 | Pç | Motopoda ht 75 - Junta de vedação (Ref: 41801290905) | R$ 7,94 | R$ 23,82 |
| 3 | 69 | 3 | Pç | Motopoda ht 75 - Junta do silenciador (Ref: 41801490600) | R$ 18,93 | R$ 56,79 |
| 3 | 70 | 3 | Pç | Motopoda ht 75 - Lingueta de encaixe (Ref: 41804312100 ) | R$ 12,47 | R$ 37,41 |
| 3 | 71 | 3 | Pç | Motopoda ht 75 - Luva (Ref: 41800382000 ) | R$ 9,49 | R$ 28,47 |
| 3 | 72 | 3 | Pç | Motopoda ht 75 - Luva (Ref: 41807907200 ) | R$ 58,60 | R$ 175,80 |
| 3 | 73 | 3 | Pç | Motopoda ht 75 - Luva (Ref: 41807907205) | R$ 34,28 | R$ 102,84 |
| 3 | 74 | 3 | Pç | Motopoda ht 75 - Luva (Ref: 41827917201) | R$ 17,62 | R$ 52,86 |

| LOTE | ITEM | QTDE | UND | DESCRIÇÃO | MÉDIA | TOTAL |
|---|---|---|---|---|---|---|
| 3 | 75 | 3 | Pç | Motopoda ht 75 - Mancal (Ref: 41387403200) | R$ 223,25 | R$ 669,75 |
| 3 | 76 | 3 | Pç | Motopoda ht 75 - Mancal (Ref: 41387403205 ) | R$ 224,90 | R$ 674,70 |
| 3 | 77 | 3 | Pç | Motopoda ht 75 - Mangueira 3,1x5,7x48mm | R$ 69,73 | R$ 209,19 |
| 3 | 78 | 3 | Pç | Motopoda ht 75 - Mangueira 3,1x5,7x72mm | R$ 87,89 | R$ 263,67 |
| 3 | 79 | 3 | Pç | Motopoda ht 75 - Mangueira (Ref: 41803587700 | R$ 104,23 | R$ 312,69 |
| 3 | 80 | 3 | Pç | Motopoda ht 75 - Mangueira de impulso (Ref: 41801418601) | R$ 15,45 | R$ 46,35 |
| 3 | 81 | 3 | Pç | Motopoda ht 75 - Mangueira do cabo (Ref: 41387912010 ) | R$ 118,61 | R$ 355,83 |
| 3 | 82 | 3 | Pç | Motopoda ht 75 - Manipulo de arranque (Ref: 11211953400) | R$ 13,65 | R$ 40,95 |
| 3 | 83 | 3 | Pç | Motopoda ht 75 - Membrana da bomba (Ref: 41801214800) | R$ 29,97 | R$ 89,91 |
| 3 | 84 | 3 | Pç | Motopoda ht 75 - Módulo de ignição (Ref: 41804001300) | R$ 196,30 | R$ 588,90 |
| 3 | 85 | 3 | Pç | Motopoda ht 75 - Mola (Ref: 41387119100 ) | R$ 45,69 | R$ 137,07 |
| 3 | 86 | 3 | Pç | Motopoda ht 75 - Mola com haste (Ref: 00009980604) | R$ 4,80 | R$ 14,40 |
| 3 | 87 | 3 | Pç | Motopoda ht 75 - mola com haste (Ref: 41371824501) | R$ 17,59 | R$ 52,77 |
| 3 | 88 | 3 | Pç | Motopoda ht 75 - Mola com haste (Ref: 41371824505) | R$ 5,14 | R$ 15,42 |
| 3 | 89 | 3 | Pç | Motopoda ht 75 - Mola da valvula (Ref: 41800251600 ) | R$ 10,11 | R$ 30,33 |
| 3 | 90 | 3 | Pç | Motopoda ht 75 - Mola de disco 28x10.2x1,25 (Ref: 94856481694 ) | R$ 9,10 | R$ 27,30 |
| 3 | 91 | 3 | Pç | Motopoda ht 75 - Mola de recuo (Ref: 41801900600 ) | R$ 150,33 | R$ 450,99 |
| 3 | 92 | 3 | Pç | Motopoda ht 75 - Mola de tração (Ref: 00009975902) | R$ 25,76 | R$ 77,28 |
| 3 | 93 | 3 | Pç | Motopoda ht 75 - Mola de Valvula (Ref: 4180 025 1600 ) | R$ 10,11 | R$ 30,33 |
| 3 | 94 | 3 | Pç | Motopoda ht 75 - Oculos de proteção (Ref: 00008840307) | R$ 51,62 | R$ 154,86 |
| 3 | 95 | 3 | Pç | Motopoda ht 75 - Parafuso com colar (Ref: 12081624200) | R$ 31,92 | R$ 95,76 |
| 3 | 96 | 3 | Pç | Motopoda ht 75 - Parafuso com colar M5 (Ref: 41800381700) | R$ 22,13 | R$ 66,39 |
| 3 | 97 | 3 | Pç | Motopoda ht 75 - Parafuso IS-D4x18 (Ref: 90754783018 ) | R$ 18,02 | R$ 54,06 |
| 3 | 98 | 3 | Pç | Motopoda ht 75 - Parafuso IS-D5x32 (Ref: 90754784167 ) | R$ 4,44 | R$ 13,32 |
| 3 | 99 | 3 | Pç | Motopoda ht 75 - parafuso is-M5x21 | R$ 11,46 | R$ 34,38 |
| 3 | 100 | 3 | Pç | Motopoda ht 75 - Parafuso IS-M6x14 (Ref: 90223411270 ) | R$ 3,92 | R$ 11,76 |
| 3 | 101 | 3 | Pç | Motopoda ht 75 - Parafuso prisioneiro M8 (Ref: 00009531402) | R$ 8,71 | R$ 26,13 |
| 3 | 102 | 3 | Pç | Motopoda ht 75 - Parafuso sextavado M5x65(Ref: 90073191135 ) | R$ 2,83 | R$ 8,49 |
| 3 | 103 | 3 | Pç | Motopoda ht 75 - Peça de engate (Ref: 41161957200) | R$ 4,18 | R$ 12,54 |
| 3 | 104 | 3 | Pç | Motopoda ht 75 - Peça de fixacão (Ref: 41387166500) | R$ 130,17 | R$ 390,51 |
| 3 | 105 | 3 | Pç | Motopoda ht 75 - Peça de pressão (Ref: 11236641400 ) | R$ 5,22 | R$ 15,66 |
| 3 | 106 | 3 | Pç | Motopoda ht 75 - Peça tensora (Ref: 41801827600 ) | R$ 3,43 | R$ 10,29 |
| 3 | 107 | 3 | Pç | Motopoda ht 75 - Pinhao da corrente 3/8" Picco 6d (Ref: 41386421250 ) | R$ 103,47 | R$ 310,41 |
| 3 | 108 | 3 | Pç | Motopoda ht 75 - Pinhao da corrente 3/8" Picco 7d (Ref: 41386421350 ) | R$ 139,15 | R$ 417,45 |

| LOTE | ITEM | QTDE | UND | DESCRIÇÃO | MÉDIA | TOTAL |
|---|---|---|---|---|---|---|
| 3 | 109 | 3 | Pç | Motopoda ht 75 - Pino 5x26,5 (Ref: 41800380803 ) | R$ 5,44 | R$ 16,32 |
| 3 | 110 | 3 | Pç | Motopoda ht 75 - Pino do pistao 9x5x26 (Ref: 41800341501) | R$ 20,00 | R$ 60,00 |
| 3 | 111 | 3 | Pç | Motopoda ht 75 - Pistao 0,43mm (Ref: 41800302003 ) | R$ 366,85 | R$ 1.100,55 |
| 3 | 112 | 3 | Pç | Motopoda ht 75 - Polia (Ref: 41201950400) | R$ 77,50 | R$ 232,50 |
| 3 | 113 | 3 | Pç | Motopoda ht 75 - Porca borboleta (Ref: 41387161200) | R$ 25,76 | R$ 77,28 |
| 3 | 114 | 3 | Pç | Motopoda ht 75 - Porca se segurança M5 (Ref: 41800382700 ) | R$ 27,65 | R$ 82,95 |
| 3 | 115 | 3 | Pç | Motopoda ht 75 - Prato de mola (Ref: 41800253000) | R$ 54,89 | R$ 164,67 |
| 3 | 116 | 3 | Pç | Motopoda ht 75 - Respiro do tanque (Ref: 00003505804 ) | R$ 83,27 | R$ 249,81 |
| 3 | 117 | 3 | Pç | Motopoda ht 75 - Retentor 12x22x7 (Ref: 96390031231) | R$ 42,03 | R$ 126,09 |
| 3 | 118 | 3 | Pç | Motopoda ht 75 - Roda dentada | R$ 165,42 | R$ 496,26 |
| 3 | 119 | 3 | Pç | Motopoda ht 75 - Roda do arranque (Ref: 42231950600) | R$ 88,93 | R$ 266,79 |
| 3 | 120 | 3 | Pç | Motopoda ht 75 - Roda do excentrico (Ref: 41800301800) | R$ 83,30 | R$ 249,90 |
| 3 | 121 | 3 | Pç | Motopoda ht 75 - Rolamento de esferas 6000-2RS (Ref: 95030035030) | R$ 115,53 | R$ 346,59 |
| 3 | 122 | 3 | Pç | Motopoda ht 75 - Rolamento de esferas 6001-2RS (Ref: 95030035190) | R$ 150,01 | R$ 450,03 |
| 3 | 123 | 3 | Pç | Motopoda ht 75 - Rolamento de esferas 609-2RS (Ref: 95030039860) | R$ 138,90 | R$ 416,70 |
| 3 | 124 | 3 | Pç | Motopoda ht 75 - Rolamento de esferas 6201 | R$ 37,51 | R$ 112,53 |
| 3 | 125 | 3 | Pç | Motopoda ht 75 - Rolamento de esferas 6201-2Z (Ref: 95030036461) | R$ 103,19 | R$ 309,57 |
| 3 | 126 | 3 | Pç | Motopoda ht 75 - Sabre Rollomatic 30cm (Ref: 30050003905) | R$ 397,43 | R$ 1.192,29 |
| 3 | 127 | 3 | Pç | Motopoda ht 75 - Silenciador (Ref: 41801400603) | R$ 124,63 | R$ 373,89 |
| 3 | 128 | 3 | Pç | Motopoda ht 75 - Silenciador EUA (Ref: 41801400602 ) | R$ 129,13 | R$ 387,39 |
| 3 | 129 | 3 | Pç | Motopoda ht 75 - Tambor de embreagem (Ref: 41801602900 ) | R$ 208,22 | R$ 624,66 |
| 3 | 130 | 3 | Pç | Motopoda ht 75 - tambor de embreagem (Ref: 41821602900 ) | R$ 205,37 | R$ 616,11 |
| 3 | 131 | 3 | Pç | Motopoda ht 75 - Tampa (Ref: 41800381300 ) | R$ 19,34 | R$ 58,02 |
| 3 | 132 | 3 | Pç | Motopoda ht 75 - Tampa da engrenagem (Ref: 41386410400) | R$ 218,39 | R$ 655,17 |
| 3 | 133 | 3 | Pç | Motopoda ht 75 - Tampa da valvula (Ref: 41800251100) | R$ 20,69 | R$ 62,07 |
| 3 | 134 | 3 | Pç | Motopoda ht 75 - Tampa do arraque (Ref: 41821900400 ) | R$ 379,02 | R$ 1.137,06 |
| 3 | 135 | 3 | Pç | Motopoda ht 75 - Tampa do filtro (Ref: 41801401001 ) | R$ 55,72 | R$ 167,16 |
| 3 | 136 | 3 | Pç | Motopoda ht 75 - Tampa do pinhao da corrente (Ref: 41386401701 ) | R$ 198,57 | R$ 595,71 |
| 3 | 137 | 3 | Pç | Motopoda ht 75 - Tampa do tanque (Ref: 00003500526) | R$ 65,71 | R$ 197,13 |
| 3 | 138 | 3 | Pç | Motopoda ht 75 - Tampa do tanque (Ref: 00003500535 ) | R$ 115,88 | R$ 347,64 |
| 3 | 139 | 3 | Pç | Motopoda ht 75 - Tanque de combustivel (Ref: 41803500414) | R$ 152,67 | R$ 458,01 |
| 3 | 140 | 3 | Pç | Motopoda ht 75 - Tanque de combustivel (Ref: 41803500415 ) | R$ 149,13 | R$ 447,39 |
| 3 | 141 | 3 | Pç | Motopoda ht 75 - Tanque de óleo (Ref: 41383510300 ) | R$ 301,11 | R$ 903,33 |

| LOTE | ITEM | QTDE | UND | DESCRIÇÃO | MÉDIA | TOTAL |
|---|---|---|---|---|---|---|
| 3 | 142 | 3 | Pç | Motopoda ht 75 - Tela (Ref: 11176476801 ) | R$ 22,00 | R$ 66,00 |
| 3 | 143 | 3 | Pç | Motopoda ht 75 - Terminal da vela (Ref: 41804051000) | R$ 109,57 | R$ 328,71 |
| 3 | 144 | 3 | Pç | Motopoda ht 75 - Trava do acelerador (Ref: 41371820802) | R$ 15,74 | R$ 47,22 |
| 3 | 145 | 3 | Pç | Motopoda ht 75 - Tubo do eixo 25,4mm (Ref: 41827107105 ) | R$ 284,35 | R$ 853,05 |
| 3 | 146 | 3 | Pç | Motopoda ht 75 - Tubo do eixo 25,4mm (Ref: 41827107106) | R$ 317,15 | R$ 951,45 |
| 3 | 147 | 3 | Pç | Motopoda ht 75 - Tubo do eixo 25,4mm (Ref: 41827107109 ) | R$ 284,35 | R$ 853,05 |
| 3 | 148 | 3 | Pç | Motopoda ht 75 - Tubo do eixo 38mm (Ref: 41827107107) | R$ 328,58 | R$ 985,74 |
| 3 | 149 | 3 | Pç | Motopoda ht 75 - Valvula (Ref: 4180 025 2003) | R$ 71,18 | R$ 213,54 |
| 3 | 150 | 3 | Pç | Motopoda ht 75 - Vela de igniçao NGK (Ref: 00004007011) | R$ 52,81 | R$ 158,43 |
| 3 | 151 | 2 | Pç | Motopoda ht 75 - Virabrequim (Ref: 41800300411) | R$ 961,57 | R$ 1.923,14 |
| 3 | 152 | 2 | Pç | Motopoda ht 75 - Volante (Ref: 41804001200) | R$ 633,32 | R$ 1.266,64 |
| 3 | 153 | 30 | Hora | Serviço de manutenção em equipamento Motopoda ht 75; podendo ser corretiva ou preventiva, incluindo ou não a troca de peças, incluindo tambem a afiação, regulagem, limpeza, dentre outros serviços | R$ 267,60 | R$ 8.028,00 |
| | | | | **LOTE 04 - MOTOSSERRA 08** | | |
| 4 | 1 | 2 | Pç | Motosserra 08 - Alavanca (Ref: 11081625000) | R$ 80,03 | R$ 160,06 |
| 4 | 2 | 3 | Pç | Motosserra 08 - Alavanca de estrangulamento (Ref: 11081207010) | R$ 54,27 | R$ 162,81 |
| 4 | 3 | 3 | Pç | Motosserra 08 - Alavanca de regulagem de admissão 1 (Ref: 1061215000) | R$ 12,24 | R$ 36,72 |
| 4 | 4 | 3 | Pç | Motosserra 08 - Alavanca do acelerador (Ref: 11081801503) | R$ 10,96 | R$ 32,88 |
| 4 | 5 | 2 | Pç | Motosserra 08 - Anel (Ref: 00009930510) | R$ 83,08 | R$ 166,16 |
| 4 | 6 | 3 | Pç | Motosserra 08 - Anel de compressão 0,47x1,5mm (Ref: 11080343001) | R$ 36,69 | R$ 110,07 |
| 4 | 7 | 3 | Pç | Motosserra 08 - Anel de retenção 12x1 (Ref: 94636501200) | R$ 7,18 | R$ 21,54 |
| 4 | 8 | 3 | Pç | Motosserra 08 - Anel de segurança 35x1,5 (Ref: 94566213860 ) | R$ 9,23 | R$ 27,69 |
| 4 | 9 | 3 | Pç | Motosserra 08 - Anel de vedação (Ref: 00009926302 ) | R$ 10,01 | R$ 30,03 |
| 4 | 10 | 3 | Pç | Motosserra 08 - Anel de vedação 10x16x4 (Ref: 96430030930 ) | R$ 29,72 | R$ 89,16 |
| 4 | 11 | 3 | Pç | Motosserra 08 - Anel de vedação (Ref: 11086495000 ) | R$ 2,19 | R$ 6,57 |
| 4 | 12 | 3 | Pç | Motosserra 08 - Anel de vedação (Ref: 65031293010 ) | R$ 13,74 | R$ 41,22 |
| 4 | 13 | 3 | Pç | Motosserra 08 - Anel de vedação redondo 36x3 (Ref: 96459484050 ) | R$ 4,85 | R$ 14,55 |
| 4 | 14 | 3 | Pç | Motosserra 08 - Arrastador (Ref: 11081623201 ) | R$ 42,33 | R$ 126,99 |
| 4 | 15 | 3 | Pç | Motosserra 08 - Arrela (Ref: 00009580702 ) | R$ 8,40 | R$ 25,20 |
| 4 | 16 | 3 | Pç | Motosserra 08 - Arrela de segurança (Ref: 94606240500 ) | R$ 4,49 | R$ 13,47 |
| 4 | 17 | 3 | Pç | Motosserra 08 - Arruela (Ref: 00009580510 ) | R$ 7,73 | R$ 23,19 |
| 4 | 18 | 3 | Pç | Motosserra 08 - Arruela (Ref: 00009580608) | R$ 9,47 | R$ 28,41 |
| 4 | 19 | 3 | Pç | Motosserra 08 - Arruela (Ref: 00009581001 ) | R$ 4,73 | R$ 14,19 |

| LOTE | ITEM | QTDE | UND | DESCRIÇÃO | MÉDIA | TOTAL |
|---|---|---|---|---|---|---|
| 4 | 20 | 3 | Pç | Motosserra 08 - Arruela (Ref: 00009581504 ) | R$ 4,15 | R$ 12,45 |
| 4 | 21 | 3 | Pç | Motosserra 08 - Arruela 012mm 1 (Ref: 1191628925) | R$ 1,47 | R$ 4,41 |
| 4 | 22 | 3 | Pç | Motosserra 08 - Arruela (Ref: 11081628901 ) | R$ 17,42 | R$ 52,26 |
| 4 | 23 | 3 | Pç | Motosserra 08 - Arruela (Ref: 11081628911 ) | R$ 6,93 | R$ 20,79 |
| 4 | 24 | 3 | Pç | Motosserra 08 - Arruela (Ref: 11081959000 ) | R$ 8,01 | R$ 24,03 |
| 4 | 25 | 3 | Pç | Motosserra 08 - Arruela (Ref: 4.3 92910210100 ) | R$ 5,80 | R$ 17,40 |
| 4 | 26 | 3 | Pç | Motosserra 08 - Arruela (Ref: 6,4 92910210140 ) | R$ 5,98 | R$ 17,94 |
| 4 | 27 | 3 | Pç | Motosserra 08 - Arruela de pressão (Ref: 11067918600 ) | R$ 9,72 | R$ 29,16 |
| 4 | 28 | 3 | Pç | Motosserra 08 - Arruela de segurança (Ref: 94606208010 ) | R$ 1,16 | R$ 3,48 |
| 4 | 29 | 3 | Pç | Motosserra 08 - Arruela de vedação (Ref: 11086490100 ) | R$ 3,17 | R$ 9,51 |
| 4 | 30 | 3 | Pç | Motosserra 08 - Arruela elastica 6 (Ref: 93226300140 ) | R$ 5,71 | R$ 17,13 |
| 4 | 31 | 3 | Pç | Motosserra 08 - Batente de garras (Ref: 11086640500 ) | R$ 27,65 | R$ 82,95 |
| 4 | 32 | 2 | Pç | Motosserra 08 - Bobina de ignição (Ref: 11084043200 ) | R$ 337,17 | R$ 674,34 |
| 4 | 33 | 2 | Pç | Motosserra 08 - Bomba de óleo (Ref: 11086403200 ) | R$ 232,63 | R$ 465,26 |
| 4 | 34 | 3 | Pç | Motosserra 08 - Borboleta de estrangulamento (Ref: 42011213310 ) | R$ 18,80 | R$ 56,40 |
| 4 | 35 | 3 | Pç | Motosserra 08 - Borboleta do afogador (Ref: 65031212910 ) | R$ 34,25 | R$ 102,75 |
| 4 | 36 | 3 | Pç | Motosserra 08 - Botão de meia aceleração (Ref: 11131829305 ) | R$ 19,45 | R$ 58,35 |
| 4 | 37 | 3 | Pç | Motosserra 08 - Bucha (Ref: 00009630605 ) | R$ 7,70 | R$ 23,10 |
| 4 | 38 | 3 | Pç | Motosserra 08 - Bucha (Ref: 11061218701 ) | R$ 2,57 | R$ 7,71 |
| 4 | 39 | 3 | Pç | Motosserra 08 - Bucha (Ref: 11087928300) | R$ 14,48 | R$ 43,44 |
| 4 | 40 | 3 | Pç | Motosserra 08 - Bucha (Ref: 11100849102) | R$ 3,78 | R$ 11,34 |
| 4 | 41 | 3 | Pç | Motosserra 08 - Bujão de fecho (Ref: 65031229410) | R$ 27,30 | R$ 81,90 |
| 4 | 42 | 3 | Pç | Motosserra 08 - Cabeçote de aspiração (Ref: 00003503500) | R$ 27,49 | R$ 82,47 |
| 4 | 43 | 3 | Pç | Motosserra 08 - Cabeçote de aspiração (Ref: 11066403801) | R$ 37,29 | R$ 111,87 |
| 4 | 44 | 3 | Pç | Motosserra 08 - Cabo curto circuito 285mm (Ref: 11084401102) | R$ 31,84 | R$ 95,52 |
| 4 | 45 | 3 | Pç | Motosserra 08 - Capacitor (Ref: 11154043400) | R$ 26,17 | R$ 78,51 |
| 4 | 46 | 2 | Pç | Motosserra 08 - Carburador LA-S8A (Ref: 11081200613) | R$ 503,88 | R$ 1.007,76 |
| 4 | 47 | 2 | Pç | Motosserra 08 - Carcaça da bomba (Ref: 11086403000) | R$ 114,62 | R$ 229,24 |
| 4 | 48 | 2 | Pç | Motosserra 08 - Carcaça da bomba (Ref: 65031210500) | R$ 117,30 | R$ 234,60 |
| 4 | 49 | 2 | Pç | Motosserra 08 - Carcaça do ventilador (Ref: 11080801805) | R$ 118,16 | R$ 236,32 |
| 4 | 50 | 2 | Pç | Motosserra 08 - Carcaça do ventilador (Ref: 11080802111) | R$ 233,11 | R$ 466,22 |
| 4 | 51 | 2 | Pç | Motosserra 08 - Carcaça do virabrequim (Ref: 11080202517) | R$ 1.261,99 | R$ 2.523,98 |
| 4 | 52 | 3 | Pç | Motosserra 08 - Chapa de refrigeração (Ref: 11081212290) | R$ 10,93 | R$ 32,79 |
| 4 | 53 | 3 | Pç | Motosserra 08 - Chapa lateral externa (Ref: 11076641100) | R$ 16,62 | R$ 49,86 |

| LOTE | ITEM | QTDE | UND | DESCRIÇÃO | MÉDIA | TOTAL |
|---|---|---|---|---|---|---|
| 4 | 54 | 3 | Pç | Motosserra 08 - Chapa lateral interna (Ref: 11086641000) | R$ 14,02 | R$ 42,06 |
| 4 | 55 | 3 | Pç | Motosserra 08 - Chave do interruptor (Ref: 11104300202) | R$ 40,42 | R$ 121,26 |
| 4 | 56 | 3 | Pç | Motosserra 08 - Chaveta 3x3.7 (Ref: 94824350390) | R$ 2,33 | R$ 6,99 |
| 4 | 57 | 3 | Pç | Motosserra 08 - Chaveta 5x3x14 (Ref: 94704350900) | R$ 3,46 | R$ 10,38 |
| 4 | 58 | 2 | Pç | Motosserra 08 - Cilindro com pistão 049mm (Ref: 42010302000) | R$ 245,03 | R$ 490,06 |
| 4 | 59 | 2 | Pç | Motosserra 08 - Cinta do freio (Ref: 11081605400) | R$ 77,66 | R$ 155,32 |
| 4 | 60 | 2 | Pç | Motosserra 08 - Cobertura (Ref: 11080801610) | R$ 300,35 | R$ 600,70 |
| 4 | 61 | 3 | Pç | Motosserra 08 - Contrapeso centrifugo (Ref: 11081620805) | R$ 41,77 | R$ 125,31 |
| 4 | 62 | 3 | Pç | Motosserra 08 - Cordão de arranque (Ref: 11071958200) | R$ 5,56 | R$ 16,68 |
| 4 | 63 | 3 | Pç | Motosserra 08 - Corrediça (Ref: 11080844100) | R$ 2,57 | R$ 7,71 |
| 4 | 64 | 2 | Pç | Motosserra 08 - Eixo de estrangulamento c/alavanca (Ref: 11081207100) | R$ 240,59 | R$ 481,18 |
| 4 | 65 | 2 | Pç | Motosserra 08 - Eixo do afogador (Ref: 11081213000) | R$ 199,74 | R$ 399,48 |
| 4 | 66 | 2 | Pç | Motosserra 08 - Embreagem (Ref: 11081602002) | R$ 145,96 | R$ 291,92 |
| 4 | 67 | 3 | Pç | Motosserra 08 - Flange (Ref: 42011411500) | R$ 18,46 | R$ 55,38 |
| 4 | 68 | 2 | Pç | Motosserra 08 - Flange intermediário (Ref: 11081202300) | R$ 84,49 | R$ 168,98 |
| 4 | 69 | 3 | Pç | Motosserra 08 - Gaiola de agulhas 12x16x13 (Ref: 95120033140) | R$ 48,93 | R$ 146,79 |
| 4 | 70 | 3 | Pç | Motosserra 08 - Gaiola de agulhas 15x18x17 (Ref: 95129334030) | R$ 35,62 | R$ 106,86 |
| 4 | 71 | 3 | Pç | Motosserra 08 - Grampo (Ref: 65031229300) | R$ 15,64 | R$ 46,92 |
| 4 | 72 | 3 | Pç | Motosserra 08 - Grampo elastico (Ref: 11241953500) | R$ 13,10 | R$ 39,30 |
| 4 | 73 | 2 | Pç | Motosserra 08 - Injetor da válvula (Ref: 11061215400) | R$ 137,64 | R$ 275,28 |
| 4 | 74 | 2 | Pç | Motosserra 08 - Jogo de contato (Ref: 11154002000) | R$ 65,31 | R$ 130,62 |
| 4 | 75 | 3 | Pç | Motosserra 08 - Jogo de juntas de vedação (Ref: 11080071050) | R$ 25,80 | R$ 77,40 |
| 4 | 76 | 2 | Pç | Motosserra 08 - Jogo de peças do carburador (Ref: 11060071061) | R$ 141,69 | R$ 283,38 |
| 4 | 77 | 2 | Jg | Motosserra 08 - Jogo de rolete anular (Ref: v11086402026) | R$ 360,56 | R$ 721,12 |
| 4 | 78 | 3 | Pç | Motosserra 08 - Junta de vedação (Ref: 11080290500) | R$ 9,46 | R$ 28,38 |
| 4 | 79 | 3 | Pç | Motosserra 08 - Junta de vedação (Ref: 11081291100) | R$ 12,28 | R$ 36,84 |
| 4 | 80 | 3 | Pç | Motosserra 08 - Junta de vedação (Ref: 11081291102) | R$ 10,73 | R$ 32,19 |
| 4 | 81 | 3 | Jg | Motosserra 08 - Junta de vedação (Ref: 11081291110) | R$ 9,38 | R$ 28,14 |
| 4 | 82 | 3 | Pç | Motosserra 08 - Junta de vedação (Ref: 65031290910) | R$ 10,33 | R$ 30,99 |
| 4 | 83 | 3 | Pç | Motosserra 08 - Junta de vedação (Ref: 65031292500) | R$ 10,33 | R$ 30,99 |
| 4 | 84 | 3 | Pç | Motosserra 08 - Junta do cilindro (Ref: 11080292300) | R$ 5,65 | R$ 16,95 |
| 4 | 85 | 3 | Pç | Motosserra 08 - Junta do filtro (Ref: 11061491200) | R$ 5,33 | R$ 15,99 |
| 4 | 86 | 3 | Pç | Motosserra 08 - Junta do silenciador (Ref: 11081490600) | R$ 9,54 | R$ 28,62 |
| 4 | 87 | 2 | Pç | Motosserra 08 - Kit de peças do carburador (Ref: | R$ 83,08 | R$ 166,16 |

| LOTE | ITEM | QTDE | UND | DESCRIÇÃO | MÉDIA | TOTAL |
|---|---|---|---|---|---|---|
| | | | | 11080071008) | | |
| 4 | 88 | 3 | Pç | Motosserra 08 - Logotipo Stihl (Ref: 00009672018) | R$ 7,94 | R$ 23,82 |
| 4 | 89 | 3 | Pç | Motosserra 08 - Luva de proteção (Ref: 00009891010) | R$ 10,88 | R$ 32,64 |
| 4 | 90 | 3 | Pç | Motosserra 08 - Mangueira (Ref: 11083587702) | R$ 15,49 | R$ 46,47 |
| 4 | 91 | 3 | Pç | Motosserra 08 - Mangueira (Ref: 11086479401) | R$ 33,03 | R$ 99,09 |
| 4 | 92 | 3 | Pç | Motosserra 08 - Mangueira de combustivel (Ref: 11063580700) | R$ 8,25 | R$ 24,75 |
| 4 | 93 | 3 | Pç | Motosserra 08 - Manipulo do arranque (Ref: 11211953400) | R$ 13,74 | R$ 41,22 |
| 4 | 94 | 3 | Pç | Motosserra 08 - Membrana da bomba (Ref: 11061214803) | R$ 28,65 | R$ 85,95 |
| 4 | 95 | 3 | Pç | Motosserra 08 - Membrana de regulagem (Ref: 65031214700) | R$ 56,94 | R$ 170,82 |
| 4 | 96 | 3 | Pç | Motosserra 08 - Mola (Ref: 11061223005) | R$ 36,13 | R$ 108,39 |
| 4 | 97 | 3 | Pç | Motosserra 08 - Mola com haste (Ref: 00009981600) | R$ 6,00 | R$ 18,00 |
| 4 | 98 | 3 | Pç | Motosserra 08 - Mola com haste (Ref: 11081223210) | R$ 12,46 | R$ 37,38 |
| 4 | 99 | 3 | Pç | Motosserra 08 - Mola com haste (Ref: 11081824500) | R$ 6,35 | R$ 19,05 |
| 4 | 100 | 3 | Pç | Motosserra 08 - Mola da corrediça (Ref: 11080844200) | R$ 9,54 | R$ 28,62 |
| 4 | 101 | 3 | Pç | Motosserra 08 - Mola de pressão (Ref: 00009970603) | R$ 27,40 | R$ 82,20 |
| 4 | 102 | 3 | Pç | Motosserra 08 - Mola de recuo (Ref: 11181900600) | R$ 39,78 | R$ 119,34 |
| 4 | 103 | 3 | Pç | Motosserra 08 - Mola de tração (Ref: 00009975811) | R$ 5,68 | R$ 17,04 |
| 4 | 104 | 3 | Pç | Motosserra 08 - Mola de tração (Ref: 11081627801) | R$ 7,70 | R$ 23,10 |
| 4 | 105 | 3 | Pç | Motosserra 08 - Niple (Ref: 00009885200) | R$ 8,40 | R$ 25,20 |
| 4 | 106 | 3 | Pç | Motosserra 08 - Parafuso (Ref: 90744784675) | R$ 9,37 | R$ 28,11 |
| 4 | 107 | 3 | Pç | Motosserra 08 - Parafuso auto-atarraxante 3.5x9.5 (Ref: 90990212360) | R$ 3,63 | R$ 10,89 |
| 4 | 108 | 3 | Pç | Motosserra 08 - Parafuso auto-atarraxante 4,2x9.5 (Ref: 90990210810) | R$ 9,37 | R$ 28,11 |
| 4 | 109 | 3 | Pç | Motosserra 08 - Parafuso cabeça lentilha (Ref: 00009512909) | R$ 4,21 | R$ 12,63 |
| 4 | 110 | 3 | Pç | Motosserra 08 - Parafuso cabeça lentilha (Ref: 65031227700) | R$ 13,56 | R$ 40,68 |
| 4 | 111 | 3 | Pç | Motosserra 08 - Parafuso cabeça lentilha (Ref: 65031227710) | R$ 19,42 | R$ 58,26 |
| 4 | 112 | 3 | Pç | Motosserra 08 - Parafuso cabeça lentilha (Ref: 65031227720) | R$ 13,56 | R$ 40,68 |
| 4 | 113 | 3 | Pç | Motosserra 08 - Parafuso cabeça lentilha (Ref: 91103130700) | R$ 3,78 | R$ 11,34 |
| 4 | 114 | 3 | Pç | Motosserra 08 - Parafuso cabeça redonda (Ref: 11061227400) | R$ 12,79 | R$ 38,37 |
| 4 | 115 | 3 | Pç | Motosserra 08 - Parafuso cilindrico (Ref: 11061227201) | R$ 20,86 | R$ 62,58 |
| 4 | 116 | 3 | Pç | Motosserra 08 - Parafuso de cabeça escareada M6 (Ref: 00009514110) | R$ 2,11 | R$ 6,33 |
| 4 | 117 | 3 | Pç | Motosserra 08 - Parafuso escareado chato M4x12 (Ref: 90623190660) | R$ 0,95 | R$ 2,85 |
| 4 | 118 | 3 | Pç | Motosserra 08 - Parafuso IS M4x10(Ref: 90223130650) | R$ 2,88 | R$ 8,64 |
| 4 | 119 | 3 | Pç | Motosserra 08 - Parafuso IS M4x16 (Ref: 90223130680) | R$ 2,42 | R$ 7,26 |

| LOTE | ITEM | QTDE | UND | DESCRIÇÃO | MÉDIA | TOTAL |
|---|---|---|---|---|---|---|
| 4 | 120 | 3 | Pç | Motosserra 08 - Parafuso IS M4x25 (Ref: 90223130740) | R$ 3,59 | R$ 10,77 |
| 4 | 121 | 3 | Pç | Motosserra 08 - Parafuso IS M5x12 (Ref: 90223410960) | R$ 3,59 | R$ 10,77 |
| 4 | 122 | 3 | Pç | Motosserra 08 - Parafuso IS M5x18 (Ref: 90223411010) | R$ 2,11 | R$ 6,33 |
| 4 | 123 | 3 | Pç | Motosserra 08 - Parafuso IS M5x28 (Ref: 90223410900) | R$ 3,92 | R$ 11,76 |
| 4 | 124 | 3 | Pç | Motosserra 08 - Parafuso IS M6x14 (Ref: 90223411270) | R$ 3,92 | R$ 11,76 |
| 4 | 125 | 3 | Pç | Motosserra 08 - Parafuso IS M6x20 (Ref: 90223411300) | R$ 6,78 | R$ 20,34 |
| 4 | 126 | 3 | Pç | Motosserra 08 - Parafuso prisioneiro (Ref: 00009536602) | R$ 17,65 | R$ 52,95 |
| 4 | 127 | 3 | Pç | Motosserra 08 - Parafuso prisioneiro M5x15 (Ref: 91213190980) | R$ 6,87 | R$ 20,61 |
| 4 | 128 | 3 | Pç | Motosserra 08 - Parafuso prisioneiro M6x12 (Ref: 91213471260) | R$ 5,80 | R$ 17,40 |
| 4 | 129 | 3 | Pç | Motosserra 08 - Parafuso prisioneiro M6x20 (Ref: 00009531025) | R$ 7,58 | R$ 22,74 |
| 4 | 130 | 3 | Pç | Motosserra 08 - Parafuso prisioneiro M6x30 (Ref: 91213471370) | R$ 13,11 | R$ 39,33 |
| 4 | 131 | 3 | Pç | Motosserra 08 - Parafuso sextavado M6x25 (Ref: 90083191350) | R$ 14,00 | R$ 42,00 |
| 4 | 132 | 3 | Pç | Motosserra 08 - Parafuso tensor (Ref: 00009512911) | R$ 35,41 | R$ 106,23 |
| 4 | 133 | 3 | Pç | Motosserra 08 - Passador de borracha (Ref: 00009890810) | R$ 5,89 | R$ 17,67 |
| 4 | 134 | 3 | Pç | Motosserra 08 - Passador de borracha (Ref: 00009890816) | R$ 7,33 | R$ 21,99 |
| 4 | 135 | 3 | Pç | Motosserra 08 - Peça angular (Ref: 11083532500) | R$ 12,86 | R$ 38,58 |
| 4 | 136 | 3 | Pç | Motosserra 08 - Peça de engate (Ref: 11241957200) | R$ 3,12 | R$ 9,36 |
| 4 | 137 | 3 | Pç | Motosserra 08 - Peça de fixação (Ref: 11070219000) | R$ 2,39 | R$ 7,17 |
| 4 | 138 | 2 | Pç | Motosserra 08 - Pinhão da corrente 0.404 7d (Ref: 11086402000) | R$ 159,40 | R$ 318,80 |
| 4 | 139 | 3 | Pç | Motosserra 08 - Pino (Ref: 11081625200) | R$ 8,71 | R$ 26,13 |
| 4 | 140 | 3 | Pç | Motosserra 08 - Pino (Ref: 11131828901) | R$ 8,16 | R$ 24,48 |
| 4 | 141 | 3 | Pç | Motosserra 08 - Pino (Ref: 11151625226) | R$ 10,41 | R$ 31,23 |
| 4 | 142 | 3 | Pç | Motosserra 08 - Pino cilindrico 5 x 28 (Ref: 93714702680) | R$ 5,32 | R$ 15,96 |
| 4 | 143 | 3 | Pç | Motosserra 08 - Pino cilindrico 5x36 (Ref: 93714702730) | R$ 7,67 | R$ 23,01 |
| 4 | 144 | 3 | Pç | Motosserra 08 - Pino cilindrico (Ref: 93714703120) | R$ 6,78 | R$ 20,34 |
| 4 | 145 | 2 | Pç | Motosserra 08 - Pino do pistão (Ref: 11080341501) | R$ 116,08 | R$ 232,16 |
| 4 | 146 | 3 | Pç | Motosserra 08 - Pino entalhado (Ref: 00009710315) | R$ 2,88 | R$ 8,64 |
| 4 | 147 | 3 | Pç | Motosserra 08 - Pino roscado ¼ (Ref: 00009515815) | R$ 4,33 | R$ 12,99 |
| 4 | 148 | 3 | Pç | Motosserra 08 - Pino tensor 3x20 (Ref: 93806201730) | R$ 5,71 | R$ 17,13 |
| 4 | 149 | 2 | Pç | Motosserra 08 - Pistão 047mm (Ref: 11080302020) | R$ 337,80 | R$ 675,60 |
| 4 | 150 | 2 | Pç | Motosserra 08 - Pistão 049mm (Ref: 42010302000) | R$ 318,18 | R$ 636,36 |
| 4 | 151 | 3 | Pç | Motosserra 08 - Placa de isolamento (Ref: 11080848000) | R$ 13,01 | R$ 39,03 |
| 4 | 152 | 3 | Pç | Motosserra 08 - Placa de proteção (Ref: 11086561501) | R$ 9,54 | R$ 28,62 |
| 4 | 153 | 2 | Pç | Motosserra 08 - Placa modulada (Ref: 11084000804) | R$ 654,83 | R$ 1.309,66 |

| LOTE | ITEM | QTDE | UND | DESCRIÇÃO | MÉDIA | TOTAL |
|---|---|---|---|---|---|---|
| 4 | 154 | 3 | Pç | Motosserra 08 - Plaqueta (Ref: 00009673506) | R$ 7,51 | R$ 22,53 |
| 4 | 155 | 3 | Pç | Motosserra 08 - Plaqueta de identificação 08 SEQ (Ref: 11089671501) | R$ 8,47 | R$ 25,41 |
| 4 | 156 | 3 | Pç | Motosserra 08 - Polia (Ref: 11221950400) | R$ 45,22 | R$ 135,66 |
| 4 | 157 | 3 | Pç | Motosserra 08 - Porca (Ref: 11086408500) | R$ 9,69 | R$ 29,07 |
| 4 | 158 | 3 | Pç | Motosserra 08 - Porca (Ref: 11086477400) | R$ 23,99 | R$ 71,97 |
| 4 | 159 | 3 | Pç | Motosserra 08 - Porca com colar M6 (Ref: 92202600900) | R$ 2,42 | R$ 7,26 |
| 4 | 160 | 3 | Pç | Motosserra 08 - Porca com colar M6 (Ref: 92202600901) | R$ 3,87 | R$ 11,61 |
| 4 | 161 | 3 | Pç | Motosserra 08 - Porca de segurança M6 92143200900) | R$ 5,71 | R$ 17,13 |
| 4 | 162 | 3 | Pç | Motosserra 08 - Porca M10 00009550903) | R$ 7,67 | R$ 23,01 |
| 4 | 163 | 3 | Pç | Motosserra 08 - Porca sextavada M10x1 92112601340 | R$ 6,67 | R$ 20,01 |
| 4 | 164 | 3 | Pç | Motosserra 08 - Porca sextavada M10x1 92112601430) | R$ 11,62 | R$ 34,86 |
| 4 | 165 | 3 | Pç | Motosserra 08 - Porca tensora (Ref: 11066641501) | R$ 9,78 | R$ 29,34 |
| 4 | 166 | 3 | Pç | Motosserra 08 - Prato superior (Ref: 65031210400) | R$ 193,85 | R$ 581,55 |
| 4 | 167 | 3 | Pç | Motosserra 08 - Presilha de segurança (Ref: 11173500905) | R$ 39,93 | R$ 119,79 |
| 4 | 168 | 2 | Pç | Motosserra 08 - Proteção de mão (Ref: 11087929105) | R$ 98,80 | R$ 197,60 |
| 4 | 169 | 2 | Pç | Motosserra 08 - Proteção de mão (Ref: 11087929106) | R$ 96,96 | R$ 193,92 |
| 4 | 170 | 3 | Pç | Motosserra 08 - Rebite canelado 3x6 (Ref: 94410651870) | R$ 0,70 | R$ 2,10 |
| 4 | 171 | 3 | Pç | Motosserra 08 - Rebite canelado (Ref: 94410651270) | R$ 0,77 | R$ 2,31 |
| 4 | 172 | 3 | Pç | Motosserra 08 - Rebite canelado (Ref: 94410651910) | R$ 0,40 | R$ 1,20 |
| 4 | 173 | 3 | Pç | Motosserra 08 - Rebite especial (Ref: 00009741000) | R$ 0,70 | R$ 2,10 |
| 4 | 174 | 3 | Pç | Motosserra 08 - Rebite oco 4x0.3x5 (Ref: 94154153140) | R$ 3,12 | R$ 9,36 |
| 4 | 175 | 3 | Pç | Motosserra 08 - Rebite tubular 6.5x0.5x6.8 (Ref: 94168686630 | R$ 4,18 | R$ 12,54 |
| 4 | 176 | 3 | Pç | Motosserra 08 - Rebite tubular 6x0.4x8 (Ref: 94168686560) | R$ 4,51 | R$ 13,53 |
| 4 | 177 | 3 | Pç | Motosserra 08 - Respiro do tanque (Ref: 11083505800) | R$ 15,18 | R$ 45,54 |
| 4 | 178 | 3 | Pç | Motosserra 08 - Retentor 15x35x7 (Ref: 96400031610) | R$ 37,91 | R$ 113,73 |
| 4 | 179 | 3 | Pç | Motosserra 08 - Rolamento de esferas 6202 - (Ref: 95030030341) | R$ 38,53 | R$ 115,59 |
| 4 | 180 | 3 | Pç | Motosserra 08 - Rolete 4x8 (Ref: 95170035050) | R$ 46,12 | R$ 138,36 |
| 4 | 181 | 3 | Pç | Motosserra 08 - Rolete do pinhão 3/8 8d (Ref: 00006421216) | R$ 77,31 | R$ 231,93 |
| 4 | 182 | 3 | Pç | Motosserra 08 - Rolete do pinhão 404 7d (Ref: 00006421207) | R$ 72,40 | R$ 217,20 |
| 4 | 183 | 3 | Pç | Motosserra 08 - Sem fim (Ref: 11086472000) | R$ 47,63 | R$ 142,89 |
| 4 | 184 | 2 | Pç | Motosserra 08 - Silenciador (Ref: 11081400600) | R$ 159,40 | R$ 318,80 |
| 4 | 185 | 3 | Pç | Motosserra 08 - Suporte do filtro (Ref: 11081401101) | R$ 22,64 | R$ 67,92 |
| 4 | 186 | 3 | Pç | Motosserra 08 - Suporte do tubo do punho (Ref: 11087903200) | R$ 19,56 | R$ 58,68 |
| 4 | 187 | 3 | Pç | Motosserra 08 - Tampa (Ref: 11086487701 | R$ 12,12 | R$ 36,36 |

| LOTE | ITEM | QTDE | UND | DESCRIÇÃO | MÉDIA | TOTAL |
|---|---|---|---|---|---|---|
| 4 | 188 | 3 | Pç | Motosserra 08 - Tampa da mola (Ref: 11181950300) | R$ 11,11 | R$ 33,33 |
| 4 | 189 | 3 | Pç | Motosserra 08 - Tampa de fechamento (Ref: 65031210800) | R$ 35,77 | R$ 107,31 |
| 4 | 190 | 3 | Pç | Motosserra 08 - Tampa do filtro (Ref: 11081401000) | R$ 15,55 | R$ 46,65 |
| 4 | 191 | 2 | Pç | Motosserra 08 - Tampa do pinhão com tubo do punho (Ref: 11086402115) | R$ 1.306,66 | R$ 2.613,32 |
| 4 | 192 | 2 | Pç | Motosserra 08 - Tampa do pinhão da corrente (Ref: 11086401705) | R$ 485,50 | R$ 971,00 |
| 4 | 193 | 3 | Pç | Motosserra 08 - Tampa do tanque (Ref: 11073500500) | R$ 48,56 | R$ 145,68 |
| 4 | 194 | 3 | Pç | Motosserra 08 - Tampa do tanque de óleo (Ref: 11086403600) | R$ 45,70 | R$ 137,10 |
| 4 | 195 | 3 | Pç | Motosserra 08 - Tela (Ref: 65031217810) | R$ 23,07 | R$ 69,21 |
| 4 | 196 | 3 | Pç | Motosserra 08 - Terminal de encaixe (Ref: 07510308957) | R$ 5,25 | R$ 15,75 |
| 4 | 197 | 3 | Pç | Motosserra 08 - Trava do acelerador (Ref: 11081820800) | R$ 14,00 | R$ 42,00 |
| 4 | 198 | 3 | Pç | Motosserra 08 - Tubo de vedação (Ref: 11060298900) | R$ 10,85 | R$ 32,55 |
| 4 | 199 | 2 | Pç | Motosserra 08 - Tubo do punho (Ref: 11087901500) | R$ 132,82 | R$ 265,64 |
| 4 | 200 | 2 | Pç | Motosserra 08 - Valvula da agulha de admissão (Ref: 11061208801) | R$ 167,55 | R$ 335,10 |
| 4 | 201 | 2 | Pç | Motosserra 08 - Virabrequim (Ref: 11080300403) | R$ 715,64 | R$ 1.431,28 |
| 4 | 202 | 2 | Pç | Motosserra 08 - Volante (Ref: 11084001205) | R$ 472,34 | R$ 944,68 |
| 4 | 203 | 25 | Hora | Serviço de manutenção em equipamento Motosserra 08; podendo ser corretiva ou preventiva, incluindo ou não a troca de peças, incluindo tambem a afiação, regulagem, limpeza, dentre outros serviços | R$ 267,60 | R$ 6.690,00 |
| | | | | **LOTE 06 - MOTOSSERRA 038/380** | | |
| 6 | 1 | 3 | Pç | Motosserra 038/380 - Alavanca (Ref: 11171625020) | R$ 25,50 | R$ 76,50 |
| 6 | 2 | 3 | Pç | Motosserra 038/380 - Alavanca (Ref: 11181605002) | R$ 59,39 | R$ 178,17 |
| 6 | 3 | 3 | Pç | Motosserra 038/380 - Alavanca do acelerador (Ref: 11181821006) | R$ 8,10 | R$ 24,30 |
| 6 | 4 | 3 | Pç | Motosserra 038/380 - Amortecedor (Ref: 11187909930) | R$ 27,95 | R$ 83,85 |
| 6 | 5 | 3 | Pç | Motosserra 038/380 - Amortecedor (Ref: 11217909909) | R$ 27,95 | R$ 83,85 |
| 6 | 6 | 3 | Pç | Motosserra 038/380 - Amortecedor (Ref: 11217909912) | R$ 51,14 | R$ 153,42 |
| 6 | 7 | 3 | Pç | Motosserra 038/380 - Anel (Ref: 11197918400) | R$ 2,85 | R$ 8,55 |
| 6 | 8 | 3 | Pç | Motosserra 038/380 - Anel (Ref: 11240848900) | R$ 13,47 | R$ 40,41 |
| 6 | 9 | 3 | Pç | Motosserra 038/380 - Anel de borracha (Ref: 00009890401) | R$ 10,61 | R$ 31,83 |
| 6 | 10 | 3 | Pç | Motosserra 038/380 - Anel de compressão 0,52mm (Ref: 11150343010) | R$ 44,72 | R$ 134,16 |
| 6 | 11 | 3 | Pç | Motosserra 038/380 - Anel de compressão (Ref: 11190343000) | R$ 78,35 | R$ 235,05 |
| 6 | 12 | 3 | Pç | Motosserra 038/380 - Anel de retenção 12x1 (Ref: 94636501200) | R$ 7,18 | R$ 21,54 |
| 6 | 13 | 3 | Pç | Motosserra 038/380 - Anel de segurança 40x1,75 (Ref: 94566214330) | R$ 9,41 | R$ 28,23 |
| 6 | 14 | 3 | Pç | Motosserra 038/380 - Anel de segurança 6x0.7 (Ref: 94686210330) | R$ 2,42 | R$ 7,26 |
| 6 | 15 | 3 | Pç | Motosserra 038/380 - Anel de segurança (Ref: | R$ 5,89 | R$ 17,67 |

| LOTE | ITEM | QTDE | UND | DESCRIÇÃO | MÉDIA | TOTAL |
|---|---|---|---|---|---|---|
| | | | | 94556212790) | | |
| 6 | 16 | 3 | Pç | Motosserra 038/380 - Anel de vedação (Ref: 00003591210) | R$ 3,03 | R$ 9,09 |
| 6 | 17 | 3 | Pç | Motosserra 038/380 - Anel de vedação (Ref: 00003591220) | R$ 5,03 | R$ 15,09 |
| 6 | 18 | 3 | Pç | Motosserra 038/380 - Anel de vedação 12x16x3 (Ref: 96439501160) | R$ 28,28 | R$ 84,84 |
| 6 | 19 | 3 | Pç | Motosserra 038/380 - Anel de vedação redondo 5x1 (Ref: 96469450230) | R$ 2,25 | R$ 6,75 |
| 6 | 20 | 3 | Pç | Motosserra 038/380 - Anel de vedação redondo 7x1 (Ref: 96469450490) | R$ 1,93 | R$ 5,79 |
| 6 | 21 | 3 | Pç | Motosserra 038/380 - Arrastador (Ref: 11191623200) | R$ 28,93 | R$ 86,79 |
| 6 | 22 | 3 | Pç | Motosserra 038/380 - Arrela de segurança 10x1,5 (Ref: 94606241001) | R$ 2,33 | R$ 6,99 |
| 6 | 23 | 3 | Pç | Motosserra 038/380 - Arrela de vedação (Ref: 11171628906) | R$ 6,96 | R$ 20,88 |
| 6 | 24 | 3 | Pç | Motosserra 038/380 - Arruela (Ref: 00009580406) | R$ 2,25 | R$ 6,75 |
| 6 | 25 | 3 | Pç | Motosserra 038/380 - Arruela (Ref: 00009580512) | R$ 2,42 | R$ 7,26 |
| 6 | 26 | 3 | Pç | Motosserra 038/380 - Arruela (Ref: 00009580701) | R$ 2,42 | R$ 7,26 |
| 6 | 27 | 3 | Pç | Motosserra 038/380 - Arruela (Ref: 00009580704) | R$ 2,25 | R$ 6,75 |
| 6 | 28 | 3 | Pç | Motosserra 038/380 - Arruela (Ref: 00009581231) | R$ 17,94 | R$ 53,82 |
| 6 | 29 | 3 | Pç | Motosserra 038/380 - Arruela (Ref: 11191218600) | R$ 12,09 | R$ 36,27 |
| 6 | 30 | 3 | Pç | Motosserra 038/380 - Arruela (Ref: 11191628915) | R$ 15,80 | R$ 47,40 |
| 6 | 31 | 3 | Pç | Motosserra 038/380 - Arruela (Ref: 11196427800) | R$ 8,62 | R$ 25,86 |
| 6 | 32 | 3 | Pç | Motosserra 038/380 - Arruela(Ref: 92940210120) | R$ 1,50 | R$ 4,50 |
| 6 | 33 | 3 | Pç | Motosserra 038/380 - Arruela de segurança 5 (Ref: 94606240500) | R$ 1,26 | R$ 3,78 |
| 6 | 34 | 3 | Pç | Motosserra 038/380 - Batente com garras (Ref: 11286640500) | R$ 20,71 | R$ 62,13 |
| 6 | 35 | 3 | Pç | Motosserra 038/380 - Batente de garras (Ref: 11226640501) | R$ 57,55 | R$ 172,65 |
| 6 | 36 | 3 | Pç | Motosserra 038/380 - Batente de garras (Ref: 11226640506) | R$ 45,24 | R$ 135,72 |
| 6 | 37 | 2 | Pç | Motosserra 038/380 - Bomba de óleo (Ref: 11196403200) | R$ 378,82 | R$ 757,64 |
| 6 | 38 | 3 | Pç | Motosserra 038/380 - Borboleta do afogador (Ref: 11191212900) | R$ 12,55 | R$ 37,65 |
| 6 | 39 | 3 | Pç | Motosserra 038/380 - Botão de fecho (Ref: 11131409200) | R$ 56,63 | R$ 169,89 |
| 6 | 40 | 3 | Pç | Motosserra 038/380 - Braçadeira da mangueira 0,34x7(Ref: 97710212580) | R$ 20,95 | R$ 62,85 |
| 6 | 41 | 3 | Pç | Motosserra 038/380 - Bucha (Ref: 11100849102) | R$ 3,78 | R$ 11,34 |
| 6 | 42 | 3 | Pç | Motosserra 038/380 - Bujão (Ref: 00009886220) | R$ 12,09 | R$ 36,27 |
| 6 | 43 | 3 | Pç | Motosserra 038/380 - Bujão (Ref: 11197917305) | R$ 7,85 | R$ 23,55 |
| 6 | 44 | 3 | Pç | Motosserra 038/380 - Bujão (Ref: 11197917306) | R$ 9,99 | R$ 29,97 |
| 6 | 45 | 3 | Pç | Motosserra 038/380 - Bujão (Ref: 11257917306 ) | R$ 9,99 | R$ 29,97 |
| 6 | 46 | 3 | Pç | Motosserra 038/380 - Cabeça do rebite 4x11 (Ref: 94090214440) | R$ 2,87 | R$ 8,61 |
| 6 | 47 | 3 | Pç | Motosserra 038/380 - Cabeçote de aspiração (Ref: 11066403801) | R$ 28,45 | R$ 85,35 |

| LOTE | ITEM | QTDE | UND | DESCRIÇÃO | MÉDIA | TOTAL |
|---|---|---|---|---|---|---|
| 6 | 48 | 3 | Pç | Motosserra 038/380 - Cabo curto circuito 285mm (Ref: 11184401100) | R$ 31,97 | R$ 95,91 |
| 6 | 49 | 3 | Pç | Motosserra 038/380 - Cabo massa 200mm (Ref: 11174402200) | R$ 27,90 | R$ 83,70 |
| 6 | 50 | 1 | Pç | Motosserra 038/380 - Carburador bing 48A 101C (Ref: 11191200651) | R$ 411,30 | R$ 411,30 |
| 6 | 51 | 1 | Pç | Motosserra 038/380 - Carburador HK-42B (Ref: 11191200604) | R$ 730,44 | R$ 730,44 |
| 6 | 52 | 2 | Pç | Motosserra 038/380 - Carcaça da bomba (Ref: 11176403001) | R$ 154,51 | R$ 309,02 |
| 6 | 53 | 3 | Pç | Motosserra 038/380 - Carcaça do punho (Ref: 11187910602) | R$ 32,20 | R$ 96,60 |
| 6 | 54 | 2 | Pç | Motosserra 038/380 - Carcaça do ventilador (Ref: 11190801800) | R$ 181,88 | R$ 363,76 |
| 6 | 55 | 1 | Pç | Motosserra 038/380 - Carcaça do virabrequim (Ref: 11190202118) | R$ 1.501,62 | R$ 1.501,62 |
| 6 | 56 | 3 | Pç | Motosserra 038/380 - Chapa defletora (Ref: 11190848300) | R$ 26,85 | R$ 80,55 |
| 6 | 57 | 3 | Pç | Motosserra 038/380 - Chapa lateral interna (Ref: 11196641000) | R$ 31,95 | R$ 95,85 |
| 6 | 58 | 3 | Pç | Motosserra 038/380 - Chaveta 2x3,7 (Ref: 11200368500) | R$ 9,22 | R$ 27,66 |
| 6 | 59 | 1 | Pç | Motosserra 038/380 - Cilindro com pistão 0,50mm (Ref: 11190201201) | R$ 1.737,56 | R$ 1.737,56 |
| 6 | 60 | 1 | Pç | Motosserra 038/380 - Cilindro com pistão 0,52mm (Ref: 11190201202) | R$ 1.006,89 | R$ 1.006,89 |
| 6 | 61 | 3 | Pç | Motosserra 038/380 - Cinta do freio (Ref: 11191605401) | R$ 82,18 | R$ 246,54 |
| 6 | 62 | 3 | Pç | Motosserra 038/380 - Cobertura (Ref: 11190801601) | R$ 158,80 | R$ 476,40 |
| 6 | 63 | 3 | Pç | Motosserra 038/380 - Contra pino 2x10 (Ref: 939582551090) | R$ 10,36 | R$ 31,08 |
| 6 | 64 | 3 | Pç | Motosserra 038/380 - Contrapeso centifugo (Ref: 11191620800) | R$ 50,09 | R$ 150,27 |
| 6 | 65 | 3 | Pç | Motosserra 038/380 - Cordão (Ref: 00003500900) | R$ 18,11 | R$ 54,33 |
| 6 | 66 | 2 | Pç | Motosserra 038/380 - Cotovelo (Ref: 11191412200) | R$ 160,34 | R$ 320,68 |
| 6 | 67 | 2 | Pç | Motosserra 038/380 - Êmbolo da bomba (Ref: 11176470601) | R$ 96,32 | R$ 192,64 |
| 6 | 68 | 2 | Pç | Motosserra 038/380 - Embreagem (Ref: 11191602000) | R$ 235,56 | R$ 471,12 |
| 6 | 69 | 3 | Pç | Motosserra 038/380 - Encosto limitador (Ref: 11217911200) | R$ 4,15 | R$ 12,45 |
| 6 | 70 | 3 | Pç | Motosserra 038/380 - Escapamento de entrada (Ref: 11191450703) | R$ 80,90 | R$ 242,70 |
| 6 | 71 | 3 | Pç | Motosserra 038/380 - Escapamento de saída (Ref: 11191450802) | R$ 64,61 | R$ 193,83 |
| 6 | 72 | 2 | Pç | Motosserra 038/380 - Filtro de ar, arame (Ref: 11191201615) | R$ 109,79 | R$ 219,58 |
| 6 | 73 | 2 | Pç | Motosserra 038/380 - Filtro de ar, Vlies (Ref: 11191201609) | R$ 147,73 | R$ 295,46 |
| 6 | 74 | 3 | Pç | Motosserra 038/380 - Gaiola de agulhas 12x16x13 (Ref: 95120033140) | R$ 49,18 | R$ 147,54 |
| 6 | 75 | 3 | Pç | Motosserra 038/380 - Gaiola de agulhas 12x16x24 (Ref: 95129333150) | R$ 46,50 | R$ 139,50 |
| 6 | 76 | 3 | Pç | Motosserra 038/380 - Gancho (Ref: 00003530600) | R$ 4,38 | R$ 13,14 |
| 6 | 77 | 3 | Pç | Motosserra 038/380 - Grampo elastico (Ref: 11171953500) | R$ 10,44 | R$ 31,32 |
| 6 | 78 | 3 | Pç | Motosserra 038/380 - Interruptor combinado (Ref: 11181820900) | R$ 43,02 | R$ 129,06 |
| 6 | 79 | 3 | Pç | Motosserra 038/380 - Jogo de ferramentas (Ref: 11218901400) | R$ 64,15 | R$ 192,45 |

| LOTE | ITEM | QTDE | UND | DESCRIÇÃO | MÉDIA | TOTAL |
|---|---|---|---|---|---|---|
| 6 | 80 | 3 | Pç | Motosserra 038/380 - Jogo de juntas (Ref: 11190071050) | R$ 45,14 | R$ 135,42 |
| 6 | 81 | 2 | Pç | Motosserra 038/380 - Jogo de rolete anular (Ref: 11190071003) | R$ 234,36 | R$ 468,72 |
| 6 | 82 | 2 | Pç | Motosserra 038/380 - Jogo peças do carburador (Ref: 11190071062) | R$ 148,94 | R$ 297,88 |
| 6 | 83 | 2 | Pç | Motosserra 038/380 - Jogo peças do carburador (Ref: 11190071066) | R$ 458,81 | R$ 917,62 |
| 6 | 84 | 3 | Pç | Motosserra 038/380 - Jogo polia (Ref: 11170071014) | R$ 57,18 | R$ 171,54 |
| 6 | 85 | 3 | Pç | Motosserra 038/380 - Jogo silenciador (Ref: 11190071030) | R$ 85,86 | R$ 257,58 |
| 6 | 86 | 3 | Pç | Motosserra 038/380 - Junta de vedação (Ref: 11176491100) | R$ 9,56 | R$ 28,68 |
| 6 | 87 | 3 | Pç | Motosserra 038/380 - Junta de vedação (Ref: 11190290500) | R$ 16,01 | R$ 48,03 |
| 6 | 88 | 3 | Pç | Motosserra 038/380 - Junta do cilindro (Ref: 11190292301) | R$ 10,08 | R$ 30,24 |
| 6 | 89 | 3 | Pç | Motosserra 038/380 - Junta do cilindro (Ref: 11190292302) | R$ 10,08 | R$ 30,24 |
| 6 | 90 | 3 | Pç | Motosserra 038/380 - Junta do silenciador (Ref: 11251490601) | R$ 9,90 | R$ 29,70 |
| 6 | 91 | 3 | Pç | Motosserra 038/380 - Luva (Ref: 11191237501) | R$ 75,92 | R$ 227,76 |
| 6 | 92 | 3 | Pç | Motosserra 038/380 - Luva (Ref: 11191411800) | R$ 10,32 | R$ 30,96 |
| 6 | 93 | 3 | Pç | Motosserra 038/380 - Luva de proteção (Ref: 00009891010) | R$ 10,88 | R$ 32,64 |
| 6 | 94 | 3 | Pç | Motosserra 038/380 - Mangueira (Ref: 11066479404) | R$ 26,95 | R$ 80,85 |
| 6 | 95 | 3 | Pç | Motosserra 038/380 - Mangueira de impulso (Ref: 11291418600) | R$ 32,26 | R$ 96,78 |
| 6 | 96 | 2 | Pç | Motosserra 038/380 - Mangueira de impulso 3,1x5,7 (Ref: 07129238004) | R$ 305,95 | R$ 611,90 |
| 6 | 97 | 3 | Pç | Motosserra 038/380 - Manipulo de arranque (Ref: 11211953400) | R$ 13,74 | R$ 41,22 |
| 6 | 98 | 2 | Pç | Motosserra 038/380 - Modulo de ignição (Ref: 00004001300) | R$ 407,40 | R$ 814,80 |
| 6 | 99 | 3 | Pç | Motosserra 038/380 - Mola com haste (Ref: 00009980604) | R$ 4,85 | R$ 14,55 |
| 6 | 100 | 3 | Pç | Motosserra 038/380 - Mola com haste (Ref: 00009981801) | R$ 5,42 | R$ 16,26 |
| 6 | 101 | 3 | Pç | Motosserra 038/380 - Mola com haste (Ref: 11171824500) | R$ 4,51 | R$ 13,53 |
| 6 | 102 | 3 | Pç | Motosserra 038/380 - Mola de contato (Ref: 11184421600) | R$ 13,74 | R$ 41,22 |
| 6 | 103 | 3 | Pç | Motosserra 038/380 - Mola de disco 10 (Ref: 94866480100) | R$ 2,42 | R$ 7,26 |
| 6 | 104 | 3 | Pç | Motosserra 038/380 - Mola de pressão (Ref: 00009970927) | R$ 2,30 | R$ 6,90 |
| 6 | 105 | 3 | Pç | Motosserra 038/380 - Mola de pressão (Ref: 00009971010) | R$ 3,00 | R$ 9,00 |
| 6 | 106 | 3 | Pç | Motosserra 038/380 - Mola de recuo (Ref: 11171900601) | R$ 29,26 | R$ 87,78 |
| 6 | 107 | 3 | Pç | Motosserra 038/380 - Mola de tração (Ref: 00009970907) | R$ 1,93 | R$ 5,79 |
| 6 | 108 | 3 | Pç | Motosserra 038/380 - Mola de tração (Ref: 00009975505) | R$ 10,61 | R$ 31,83 |
| 6 | 109 | 3 | Pç | Motosserra 038/380 - Mola de tração (Ref: 11191627900) | R$ 17,54 | R$ 52,62 |
| 6 | 110 | 3 | Pç | Motosserra 038/380 - Mola helicoidal (Ref: 00009971200) | R$ 2,30 | R$ 6,90 |
| 6 | 111 | 3 | Pç | Motosserra 038/380 - Niple (Ref: 00009885211) | R$ 15,24 | R$ 45,72 |
| 6 | 112 | 3 | Pç | Motosserra 038/380 - Niple (Ref: 11180287400) | R$ 33,41 | R$ 100,23 |

| LOTE | ITEM | QTDE | UND | DESCRIÇÃO | MÉDIA | TOTAL |
|---|---|---|---|---|---|---|
| 6 | 113 | 3 | Pç | Motosserra 038/380 - Parafuso (Ref: 90223411010) | R$ 4,07 | R$ 12,21 |
| 6 | 114 | 3 | Pç | Motosserra 038/380 - Parafuso allen PT6,3x18 (Ref: 91040033065) | R$ 1,84 | R$ 5,52 |
| 6 | 115 | 3 | Pç | Motosserra 038/380 - Parafuso auto-atarraxante 3,9x13 (Ref: 90990212770) | R$ 3,63 | R$ 10,89 |
| 6 | 116 | 3 | Pç | Motosserra 038/380 - Parafuso auto-atarraxante 4,2x9,5 (Ref: 91000210810) | R$ 5,41 | R$ 16,23 |
| 6 | 117 | 3 | Pç | Motosserra 038/380 - Parafuso cilindrico (Ref: 11217916105) | R$ 7,18 | R$ 21,54 |
| 6 | 118 | 3 | Pç | Motosserra 038/380 - Parafuso cilindrico com fenda M4x8 (Ref: 90412160630) | R$ 2,33 | R$ 6,99 |
| 6 | 119 | 3 | Pç | Motosserra 038/380 - Parafuso com colar (Ref: 11240848700) | R$ 10,24 | R$ 30,72 |
| 6 | 120 | 3 | Pç | Motosserra 038/380 - Parafuso com colar M8 (Ref: 00009536605) | R$ 12,79 | R$ 38,37 |
| 6 | 121 | 3 | Pç | Motosserra 038/380 - Parafuso combinado (Ref: 00007906102) | R$ 30,86 | R$ 92,58 |
| 6 | 122 | 3 | Pç | Motosserra 038/380 - Parafuso IS M4x12 (Ref: 90223130660) | R$ 3,40 | R$ 10,20 |
| 6 | 123 | 3 | Pç | Motosserra 038/380 - Parafuso IS M4x25 (Ref: 90223130740) | R$ 3,59 | R$ 10,77 |
| 6 | 124 | 3 | Pç | Motosserra 038/380 - Parafuso IS M5x12 (Ref: 90223410960) | R$ 3,59 | R$ 10,77 |
| 6 | 125 | 3 | Pç | Motosserra 038/380 - Parafuso IS M5x16 (Ref: 90223410980) | R$ 3,59 | R$ 10,77 |
| 6 | 126 | 3 | Pç | Motosserra 038/380 - Parafuso IS M5x18 (Ref: 90223411010) | R$ 2,11 | R$ 6,33 |
| 6 | 127 | 3 | Pç | Motosserra 038/380 - Parafuso IS M5x25 (Ref: 90223411050) | R$ 2,88 | R$ 8,64 |
| 6 | 128 | 3 | Pç | Motosserra 038/380 - Parafuso IS P4x19 (Ref: 90744783076) | R$ 4,24 | R$ 12,72 |
| 6 | 129 | 3 | Pç | Motosserra 038/380 - Parafuso IS P6x19 (Ref: 90744784435) | R$ 6,26 | R$ 18,78 |
| 6 | 130 | 3 | Pç | Motosserra 038/380 - Parafuso IS P6x32,5 (Ref: 90744784675) | R$ 8,25 | R$ 24,75 |
| 6 | 131 | 3 | Pç | Motosserra 038/380 - Parafuso sextavado M5x12 (Ref: 90083190960) | R$ 3,40 | R$ 10,20 |
| 6 | 132 | 3 | Pç | Motosserra 038/380 - Parafuso tensor 1(Ref: 118664160 ) | R$ 35,43 | R$ 106,29 |
| 6 | 133 | 3 | Pç | Motosserra 038/380 - Parte do filtro de ar Vlies (Ref: 11191201600) | R$ 60,49 | R$ 181,47 |
| 6 | 134 | 3 | Pç | Motosserra 038/380 - Parte do filtro de ar Vlies (Ref: 11191201606) | R$ 60,49 | R$ 181,47 |
| 6 | 135 | 3 | Pç | Motosserra 038/380 - Parte do filtro de ar, arame (Ref: 11191201604) | R$ 109,79 | R$ 329,37 |
| 6 | 136 | 3 | Pç | Motosserra 038/380 - Parte do filtro de ar, arame (Ref: 11191201605) | R$ 60,49 | R$ 181,47 |
| 6 | 137 | 3 | Pç | Motosserra 038/380 - Passador de borracha (Ref: 00009890808) | R$ 10,18 | R$ 30,54 |
| 6 | 138 | 3 | Pç | Motosserra 038/380 - Peça de engate (Ref: 11241957200) | R$ 10,32 | R$ 30,96 |
| 6 | 139 | 3 | Pç | Motosserra 038/380 - Peça de fixação (Ref: 11180219000) | R$ 10,08 | R$ 30,24 |
| 6 | 140 | 3 | Pç | Motosserra 038/380 - Pinhão de corrente 3/8 7d (Ref: 11190071003) | R$ 234,36 | R$ 703,08 |
| 6 | 141 | 3 | Pç | Motosserra 038/380 - Pino (Ref: 11171625225) | R$ 12,46 | R$ 37,38 |
| 6 | 142 | 3 | Pç | Motosserra 038/380 - Pino (Ref: 11176479800) | R$ 9,11 | R$ 27,33 |
| 6 | 143 | 3 | Pç | Motosserra 038/380 - Pino (Ref: 11181625200) | R$ 4,15 | R$ 12,45 |

| LOTE | ITEM | QTDE | UND | DESCRIÇÃO | MÉDIA | TOTAL |
|---|---|---|---|---|---|---|
| 6 | 144 | 3 | Pç | Motosserra 038/380 - Pino (Ref: 11191625205) | R$ 7,18 | R$ 21,54 |
| 6 | 145 | 3 | Pç | Motosserra 038/380 - Pino cilindrico 5x18 (Ref: 93714702610) | R$ 3,03 | R$ 9,09 |
| 6 | 146 | 3 | Pç | Motosserra 038/380 - Pino cilindrico 5x24 (Ref: 93714702640) | R$ 3,03 | R$ 9,09 |
| 6 | 147 | 3 | Pç | Motosserra 038/380 - Pino de regulagem (Ref: 11176474801) | R$ 43,28 | R$ 129,84 |
| 6 | 148 | 2 | Pç | Motosserra 038/380 - Pino do pistão (Ref: 11080341501) | R$ 116,08 | R$ 232,16 |
| 6 | 149 | 2 | Pç | Motosserra 038/380 - Pistão 0,52mm (Ref: 11190302002) | R$ 355,26 | R$ 710,52 |
| 6 | 150 | 3 | Pç | Motosserra 038/380 - Porca de fenda (Ref: 11131409510) | R$ 21,50 | R$ 64,50 |
| 6 | 151 | 3 | Pç | Motosserra 038/380 - Porca de fenda (Ref: 11251418300) | R$ 20,58 | R$ 61,74 |
| 6 | 152 | 3 | Pç | Motosserra 038/380 - Porca de segurança M5 (Ref: 92143200700) | R$ 3,05 | R$ 9,15 |
| 6 | 153 | 3 | Pç | Motosserra 038/380 - Porca sextavada M5 (Ref: 92102600700) | R$ 2,58 | R$ 7,74 |
| 6 | 154 | 3 | Pç | Motosserra 038/380 - Porca sextavada M8 (Ref: 00009550801) | R$ 6,93 | R$ 20,79 |
| 6 | 155 | 3 | Pç | Motosserra 038/380 - Porca sextavada M8x1 (Ref: 92102611140) | R$ 3,05 | R$ 9,15 |
| 6 | 156 | 3 | Pç | Motosserra 038/380 - Porca tensora (Ref: 11206641500) | R$ 10,96 | R$ 32,88 |
| 6 | 157 | 3 | Pç | Motosserra 038/380 - Porta cabos (Ref: 00004481250) | R$ 25,73 | R$ 77,19 |
| 6 | 158 | 3 | Pç | Motosserra 038/380 - Pré-filtro (Ref: 11191201500) | R$ 84,29 | R$ 252,87 |
| 6 | 159 | 3 | Pç | Motosserra 038/380 - Prisma deslizante (Ref: 11216486610) | R$ 10,20 | R$ 30,60 |
| 6 | 160 | 3 | Pç | Motosserra 038/380 - Proteção da corrente (Ref: 00007929129) | R$ 55,01 | R$ 165,03 |
| 6 | 161 | 3 | Pç | Motosserra 038/380 - Proteção de mão (Ref: 11177909100) | R$ 115,72 | R$ 347,16 |
| 6 | 162 | 3 | Pç | Motosserra 038/380 - Rebite especial (Ref: 00009741000) | R$ 2,58 | R$ 7,74 |
| 6 | 163 | 3 | Pç | Motosserra 038/380 - Retentor 13x22x5 (Ref: 96400031340) | R$ 31,41 | R$ 94,23 |
| 6 | 164 | 3 | Pç | Motosserra 038/380 - Retentor 15x39.9x5 (Ref: 96400031880) | R$ 28,19 | R$ 84,57 |
| 6 | 165 | 3 | Pç | Motosserra 038/380 - Roda dentada (Ref: 11196421501) | R$ 25,70 | R$ 77,10 |
| 6 | 166 | 3 | Pç | Motosserra 038/380 - Rolamento de esferas 6202 - (Ref: 95030030341) | R$ 38,53 | R$ 115,59 |
| 6 | 167 | 3 | Pç | Motosserra 038/380 - Rolamento de esferas 6203 - (Ref: 95030030440) | R$ 50,43 | R$ 151,29 |
| 6 | 168 | 3 | Pç | Motosserra 038/380 - Rolete do pinhão 3/8 7d (Ref: 00006421223) | R$ 55,71 | R$ 167,13 |
| 6 | 169 | 3 | Pç | Motosserra 038/380 - Segmento (Ref: 11190847800) | R$ 24,09 | R$ 72,27 |
| 6 | 170 | 3 | Pç | Motosserra 038/380 - Segurança da corrente (Ref: 11196567705) | R$ 10,09 | R$ 30,27 |
| 6 | 171 | 3 | Pç | Motosserra 038/380 - Segurança da corrente (Ref: 11236567700) | R$ 9,35 | R$ 28,05 |
| 6 | 172 | 3 | Pç | Motosserra 038/380 - Segurança da corrente (Ref: 11256567700) | R$ 12,92 | R$ 38,76 |
| 6 | 173 | 3 | Pç | Motosserra 038/380 - Sem fim (Ref: 11196407100) | R$ 65,25 | R$ 195,75 |
| 6 | 174 | 2 | Pç | Motosserra 038/380 - Silenciador (Ref: 11191400603) | R$ 113,63 | R$ 227,26 |
| 6 | 175 | 2 | Pç | Motosserra 038/380 - Tampa (Ref: 11190211102) | R$ 82,73 | R$ 165,46 |

| LOTE | ITEM | QTDE | UND | DESCRIÇÃO | MÉDIA | TOTAL |
|---|---|---|---|---|---|---|
| 6 | 176 | 3 | Pç | Motosserra 038/380 - Tampa da mola (Ref: 11171950301) | R$ 3,23 | R$ 9,69 |
| 6 | 177 | 2 | Pç | Motosserra 038/380 - Tampa do filtro (Ref: 11191401904) | R$ 283,86 | R$ 567,72 |
| 6 | 178 | 2 | Pç | Motosserra 038/380 - Tampa do pinhão da corrente (Ref: 11236401705) | R$ 115,01 | R$ 230,02 |
| 6 | 179 | 3 | Pç | Motosserra 038/380 - Tampa do tanque (Ref: 00003500510) | R$ 24,32 | R$ 72,96 |
| 6 | 180 | 3 | Pç | Motosserra 038/380 - Tampa do tanque (Ref: 00003500520) | R$ 31,41 | R$ 94,23 |
| 6 | 181 | 3 | Pç | Motosserra 038/380 - Terminal de vela (Ref: 11284051000) | R$ 27,86 | R$ 83,58 |
| 6 | 182 | 3 | Pç | Motosserra 038/380 - Tirante do acelerador (Ref: 11191821501) | R$ 11,39 | R$ 34,17 |
| 6 | 183 | 3 | Pç | Motosserra 038/380 - Trava do acelerador (Ref: 11171820805) | R$ 16,32 | R$ 48,96 |
| 6 | 184 | 2 | Pç | Motosserra 038/380 - Tubo do punho (Ref: 11197901700) | R$ 135,09 | R$ 270,18 |
| 6 | 185 | 3 | Pç | Motosserra 038/380 - Valvula (Ref: 11286409100) | R$ 17,11 | R$ 51,33 |
| 6 | 186 | 3 | Pç | Motosserra 038/380 - Vela de ignição (Ref: NGK BPMR7A 00004007000) | R$ 31,19 | R$ 93,57 |
| 6 | 187 | 2 | Pç | Motosserra 038/380 - Virabrequim (Ref: 11190300400) | R$ 766,18 | R$ 1.532,36 |
| 6 | 188 | 2 | Pç | Motosserra 038/380 - Volante (Ref: 11194001206) | R$ 511,40 | R$ 1.022,80 |
| 6 | 189 | 30 | Hora | Serviço de manutenção em equipamento Motosserra 038/380; podendo ser corretiva ou preventiva, incluindo ou não a troca de peças, incluindo tambem a afiação, regulagem, limpeza, dentre outros serviços | R$ 267,60 | R$ 8.028,00 |
| | | | | **LOTE 07 - POLICORTE STIHL TS350** | | |
| 7 | 1 | 4 | Pç | Policorte Stihl TS350 - Abafador (Ref: 42011402100) | R$ 132,93 | R$ 531,72 |
| 7 | 2 | 4 | Pç | Policorte Stihl TS350 - Alavanca de regulagem (Ref: 42237002900) | R$ 19,70 | R$ 78,80 |
| 7 | 3 | 4 | Pç | Policorte Stihl TS350 - Alavanca do acelerador (Ref: 11081801503) | R$ 10,96 | R$ 43,84 |
| 7 | 4 | 4 | Pç | Policorte Stihl TS350 - Anel (Ref: 00009611206) | R$ 6,47 | R$ 25,88 |
| 7 | 5 | 4 | Pç | Policorte Stihl TS350 - Anel (Ref: 00009615116) | R$ 4,38 | R$ 17,52 |
| 7 | 6 | 4 | Pç | Policorte Stihl TS350 - Anel (Ref: 00009930510) | R$ 85,33 | R$ 341,32 |
| 7 | 7 | 4 | Pç | Policorte Stihl TS350 - Conector da mangueira (Ref: 42017007300) | R$ 63,50 | R$ 254,00 |
| 7 | 8 | 2 | Pç | Policorte Stihl TS350 - Silenciador (Ref: 42011400607) | R$ 404,27 | R$ 808,54 |
| 7 | 9 | 4 | Pç | Policorte Stihl TS350 - Suporte (Ref: 42057913902) | R$ 265,50 | R$ 1.062,00 |
| 7 | 10 | 4 | Pç | Policorte Stihl TS350 - Tampa (Ref: 11070378001) | R$ 14,54 | R$ 58,16 |
| 7 | 11 | 4 | Pç | Policorte Stihl TS350 - Tampa do filtro (Ref: 42011410500) | R$ 209,89 | R$ 839,56 |
| 7 | 12 | 4 | Pç | Policorte Stihl TS350 - Tampa do tanque (Ref: 11073500500) | R$ 48,56 | R$ 194,24 |
| 7 | 13 | 4 | Pç | Policorte Stihl TS350 - Terminal de vela (Ref: 11064051000) | R$ 15,80 | R$ 63,20 |
| 7 | 14 | 4 | Pç | Policorte Stihl TS350 - Tirante do acelerador (Ref: 11081821500) | R$ 7,09 | R$ 28,36 |
| 7 | 15 | 4 | Pç | Policorte Stihl TS350 - Trava do acelerador (Ref: 11081820800) | R$ 10,73 | R$ 42,92 |
| 7 | 16 | 4 | Pç | Policorte Stihl TS350 - Tubo de vedação (Ref: 11060298900) | R$ 10,85 | R$ 43,40 |

| LOTE | ITEM | QTDE | UND | DESCRIÇÃO | MÉDIA | TOTAL |
|---|---|---|---|---|---|---|
| 7 | 17 | 2 | Pç | Policorte Stihl TS350 - Virabrequim (Ref: 11080300403) | R$ 715,41 | R$ 1.430,82 |
| 7 | 18 | 2 | Pç | Policorte Stihl TS350 - Volante (Ref: 11084001200) | R$ 314,55 | R$ 629,10 |
| 7 | 19 | 2 | Pç | Policorte Stihl TS350 - Volante (Ref: 11084001205) | R$ 472,34 | R$ 944,68 |
| 7 | 20 | 2 | Pç | Policorte Stihl TS350 - Volante de magneto (Ref: 11084000510) | R$ 455,59 | R$ 911,18 |
| 7 | 21 | 10 | Hora | Serviço de manutenção em equipamento Policorte Stihl TS 350; podendo ser corretiva ou preventiva, incluindo ou não a troca de peças, incluindo tambem a afiação, regulagem, limpeza, dentre outros serviços | R$ 223,00 | R$ 2.230,00 |
| | | | | **LOTE 09 - ROÇADEIRA NAKASHI L 431 M** | | |
| 9 | 1 | 3 | Pç | Roçadeira NAKASHI L-431-M - Abraçadeira mangueira cabeçote asp. | R$ 11,88 | R$ 35,64 |
| 9 | 2 | 3 | Pç | Roçadeira NAKASHI L-431-M - Abraçadeira respiro (Ref: TU26) | R$ 7,70 | R$ 23,10 |
| 9 | 3 | 3 | Pç | Roçadeira NAKASHI L-431-M - Agulha admissão (Ref: TU26/TL33/43) | R$ 75,79 | R$ 227,37 |
| 9 | 4 | 3 | Pç | Roçadeira NAKASHI L-431-M - Anel O Gicle carb. (Ref: TU26) | R$ 49,60 | R$ 148,80 |
| 9 | 5 | 3 | Pç | Roçadeira NAKASHI L-431-M - Anel retenção externo 15mm | R$ 1,56 | R$ 4,68 |
| 9 | 6 | 3 | Pç | Roçadeira NAKASHI L-431-M - Anel retenção interno 35 mm | R$ 16,77 | R$ 50,31 |
| 9 | 7 | 3 | Pç | Roçadeira NAKASHI L-431-M - Anel retenção interno (Ref: D48) | R$ 8,80 | R$ 26,40 |
| 9 | 8 | 3 | Pç | Roçadeira NAKASHI L-431-M - Anel segm. (Ref: TB43) | R$ 26,15 | R$ 78,45 |
| 9 | 9 | 3 | Pç | Roçadeira NAKASHI L-431-M - Anel vedação carcaça fil. (Ref: TU26/TL33/43) | R$ 37,45 | R$ 112,35 |
| 9 | 10 | 3 | Pç | Roçadeira NAKASHI L-431-M - Arrastador partida tb | R$ 68,98 | R$ 206,94 |
| 9 | 11 | 3 | Pç | Roçadeira NAKASHI L-431-M - Arruela 1/2 lua aperto pont. Hd | R$ 7,88 | R$ 23,64 |
| 9 | 12 | 3 | Pç | Roçadeira NAKASHI L-431-M - Arruela espac. cobert. cil. (Ref: TU26) | R$ 27,00 | R$ 81,00 |
| 9 | 13 | 3 | Pç | Roçadeira NAKASHI L-431-M - Arruela int. sapata emb. (Ref: TL33/43) | R$ 31,27 | R$ 93,81 |
| 9 | 14 | 3 | Pç | Roçadeira NAKASHI L-431-M - Arruela lisa 6x22x3 | R$ 4,40 | R$ 13,20 |
| 9 | 15 | 3 | Pç | Roçadeira NAKASHI L-431-M - Arruela permo carb. (Ref: TL33/43/52) | R$ 12,77 | R$ 38,31 |
| 9 | 16 | 3 | Pç | Roçadeira NAKASHI L-431-M - Arruela sonf. paraf. embr. (Ref: TL33/43) | R$ 12,06 | R$ 36,18 |
| 9 | 17 | 3 | Pç | Roçadeira NAKASHI L-431-M - Balancim agulha admissão tu | R$ 50,19 | R$ 150,57 |
| 9 | 18 | 3 | Pç | Roçadeira NAKASHI L-431-M - Base membr. bba/reg. carb. (Ref: TU26/TL33) | R$ 130,11 | R$ 390,33 |
| 9 | 19 | 3 | Pç | Roçadeira NAKASHI L-431-M - Bucha espaçador hdm (Ref: D20x15x14) | R$ 44,27 | R$ 132,81 |
| 9 | 20 | 3 | Pç | Roçadeira NAKASHI L-431-M - Bulbo primer (Ref: TU26/33/43) | R$ 17,19 | R$ 51,57 |
| 9 | 21 | 3 | Pç | Roçadeira NAKASHI L-431-M - Cabeçote aspir. comb. (Ref: TU26/TL33/43) | R$ 36,93 | R$ 110,79 |
| 9 | 22 | 3 | Pç | Roçadeira NAKASHI L-431-M - Cabo acelerador (Ref: 845x997) | R$ 31,50 | R$ 94,50 |
| 9 | 23 | 3 | Pç | Roçadeira NAKASHI L-431-M - Cabo curto circuito c/capa mit. (Ref: 11) | R$ 66,69 | R$ 200,07 |
| 9 | 24 | 3 | Pç | Roçadeira NAKASHI L-431-M - Cachimbo vela tb | R$ 33,64 | R$ 100,92 |

| LOTE | ITEM | QTDE | UND | DESCRIÇÃO | MÉDIA | TOTAL |
|---|---|---|---|---|---|---|
| 9 | 25 | 3 | Pç | Roçadeira NAKASHI L-431-M - Calço protetor (Ref: D28 Kawasaki) | R$ 66,87 | R$ 200,61 |
| 9 | 26 | 2 | Pç | Roçadeira NAKASHI L-431-M - Carburador fixo | R$ 676,33 | R$ 1.352,66 |
| 9 | 27 | 3 | Pç | Roçadeira NAKASHI L-431-M - Carcaça embreagem (Ref: Komatsu Zenoah L4) | R$ 317,41 | R$ 952,23 |
| 9 | 28 | 3 | Pç | Roçadeira NAKASHI L-431-M - Carcaça filtro do ar (Ref: TU43) | R$ 121,95 | R$ 365,85 |
| 9 | 29 | 3 | Pç | Roçadeira NAKASHI L-431-M - Carcaça punho dir/esq. c/parafuso | R$ 49,48 | R$ 148,44 |
| 9 | 30 | 3 | Pç | Roçadeira NAKASHI L-431-M - Carcaça transmissão HDM | R$ 277,17 | R$ 831,51 |
| 9 | 31 | 3 | Pç | Roçadeira NAKASHI L-431-M - Carcaça transmissão (Ref: D28) | R$ 194,70 | R$ 584,10 |
| 9 | 32 | 3 | Pç | Roçadeira NAKASHI L-431-M - Carcaça transmissão (Ref: hdo.D28) | R$ 239,67 | R$ 719,01 |
| 9 | 33 | 3 | Pç | Roçadeira NAKASHI L-431-M - Carcaça ventilador (Ref: TB43/50) | R$ 197,33 | R$ 591,99 |
| 9 | 34 | 2 | Pç | Roçadeira NAKASHI L-431-M - Carcaça virabrequim cpl (Ref: TB43/50) | R$ 496,64 | R$ 993,28 |
| 9 | 35 | 3 | Pç | Roçadeira NAKASHI L-431-M - Carretel arranque tb | R$ 49,31 | R$ 147,93 |
| 9 | 36 | 3 | Pç | Roçadeira NAKASHI L-431-M - Chave Allen M4 | R$ 5,65 | R$ 16,95 |
| 9 | 37 | 3 | Pç | Roçadeira NAKASHI L-431-M - Chave Allen M5 | R$ 10,06 | R$ 30,18 |
| 9 | 38 | 3 | Pç | Roçadeira NAKASHI L-431-M - Chave combinada 17x19 PH | R$ 28,08 | R$ 84,24 |
| 9 | 39 | 3 | Pç | Roçadeira NAKASHI L-431-M - Chave fixa 10x13 | R$ 30,86 | R$ 92,58 |
| 9 | 40 | 3 | Pç | Roçadeira NAKASHI L-431-M - Chaveta 3x13 1/2 lua (Ref: TU26/TL33/43) | R$ 26,19 | R$ 78,57 |
| 9 | 41 | 3 | Pç | Roçadeira NAKASHI L-431-M - Chicote interruptor (Ref: TU43) | R$ 106,64 | R$ 319,92 |
| 9 | 42 | 2 | Pç | Roçadeira NAKASHI L-431-M - Cilindro cpl. (Ref: TL43/TB43) | R$ 741,73 | R$ 1.483,46 |
| 9 | 43 | 2 | Pç | Roçadeira NAKASHI L-431-M - Cinto sustentação duplo | R$ 577,03 | R$ 1.154,06 |
| 9 | 44 | 3 | Pç | Roçadeira NAKASHI L-431-M - Cobertura capa primer. (Ref: TU26/33/43) | R$ 67,38 | R$ 202,14 |
| 9 | 45 | 3 | Pç | Roçadeira NAKASHI L-431-M - Cobertura motor (Ref: TB43/50) | R$ 152,56 | R$ 457,68 |
| 9 | 46 | 3 | Pç | Roçadeira NAKASHI L-431-M - Cordão arranque 2,5 mm | R$ 87,48 | R$ 262,44 |
| 9 | 47 | 3 | Pç | Roçadeira NAKASHI L-431-M - Coroa (Ref: D28) | R$ 176,97 | R$ 530,91 |
| 9 | 48 | 3 | Pç | Roçadeira NAKASHI L-431-M - Coroa e pinhão transmissão (Ref: HDM D28) | R$ 321,61 | R$ 964,83 |
| 9 | 49 | 3 | Pç | Roçadeira NAKASHI L-431-M - Diafragma tb | R$ 52,61 | R$ 157,83 |
| 9 | 50 | 3 | Pç | Roçadeira NAKASHI L-431-M - Eixo cardan 8mmx9x10 (Ref: L36E/L43E) | R$ 208,19 | R$ 624,57 |
| 9 | 51 | 3 | Pç | Roçadeira NAKASHI L-431-M - Eixo faca transmissão 43cc | R$ 193,92 | R$ 581,76 |
| 9 | 52 | 3 | Pç | Roçadeira NAKASHI L-431-M - Eixo faca transmissão (Ref: D28) | R$ 141,51 | R$ 424,53 |
| 9 | 53 | 3 | Pç | Roçadeira NAKASHI L-431-M - Eixo faca transmissão longo | R$ 117,92 | R$ 353,76 |
| 9 | 54 | 3 | Pç | Roçadeira NAKASHI L-431-M - Elemento filtro do ar | R$ 40,50 | R$ 121,50 |
| 9 | 55 | 3 | Pç | Roçadeira NAKASHI L-431-M - Embreagem cpl. sinterizado (Ref: TU33/43) | R$ 130,81 | R$ 392,43 |

| LOTE | ITEM | QTDE | UND | DESCRIÇÃO | MÉDIA | TOTAL |
|---|---|---|---|---|---|---|
| 9 | 56 | 3 | Pç | Roçadeira NAKASHI L-431-M - Espaçador aperto tubo (Ref: D26/8) | R$ 22,87 | R$ 68,61 |
| 9 | 57 | 3 | Pç | Roçadeira NAKASHI L-431-M - Espaçador eixo hdo | R$ 73,12 | R$ 219,36 |
| 9 | 58 | 3 | Pç | Roçadeira NAKASHI L-431-M - Espaçador flange (Ref: D28) | R$ 50,31 | R$ 150,93 |
| 9 | 59 | 3 | Pç | Roçadeira NAKASHI L-431-M - Espaçador ny tubo (Ref: D25) | R$ 2,90 | R$ 8,70 |
| 9 | 60 | 3 | Pç | Roçadeira NAKASHI L-431-M - Espaçador sup. cinto tubo (Ref: D28) | R$ 13,36 | R$ 40,08 |
| 9 | 61 | 3 | Pç | Roçadeira NAKASHI L-431-M - Etiqueta advertência haste | R$ 14,32 | R$ 42,96 |
| 9 | 62 | 3 | Pç | Roçadeira NAKASHI L-431-M - Etiqueta carcaça arranque (Ref: KW31T Kawashima) | R$ 33,20 | R$ 99,60 |
| 9 | 63 | 3 | Pç | Roçadeira NAKASHI L-431-M - Etiqueta haste Nakashi | R$ 14,32 | R$ 42,96 |
| 9 | 64 | 3 | Pç | Roçadeira NAKASHI L-431-M - Etiqueta motor (Ref: KW31T Kawashima) | R$ 33,20 | R$ 99,60 |
| 9 | 65 | 3 | Pç | Roçadeira NAKASHI L-431-M - Fixador c/ vedação tampa tanque combustível (Ref: TU2) | R$ 70,66 | R$ 211,98 |
| 9 | 66 | 3 | Pç | Roçadeira NAKASHI L-431-M - Flange externa (Ref: 11E Nakashi D28 hdo) | R$ 51,04 | R$ 153,12 |
| 9 | 67 | 3 | Pç | Roçadeira NAKASHI L-431-M - Flange externa (Ref: 6E KW/Premium D28) | R$ 96,54 | R$ 289,62 |
| 9 | 68 | 3 | Pç | Roçadeira NAKASHI L-431-M - Flange externa (Ref: 6E Nakashi D28 HDM) | R$ 96,54 | R$ 289,62 |
| 9 | 69 | 3 | Pç | Roçadeira NAKASHI L-431-M - Flange intermediária (Ref: 11E Nakashi D28 hdo H23) | R$ 161,26 | R$ 483,78 |
| 9 | 70 | 3 | Pç | Roçadeira NAKASHI L-431-M - Flange intermediária (Ref: 6E KW43L/Premium D28) | R$ 131,05 | R$ 393,15 |
| 9 | 71 | 3 | Pç | Roçadeira NAKASHI L-431-M - Flange intermediária (Ref: 6E Nakashi HDM) | R$ 88,43 | R$ 265,29 |
| 9 | 72 | 3 | Pç | Roçadeira NAKASHI L-431-M - Flange intermediária (brida) (Ref: TU43) | R$ 120,72 | R$ 362,16 |
| 9 | 73 | 3 | Pç | Roçadeira NAKASHI L-431-M - Gaiola agulha p/ pis.10x13x15 7 (Ref: TL43) | R$ 140,71 | R$ 422,13 |
| 9 | 74 | 3 | Pç | Roçadeira NAKASHI L-431-M - Gatilho acelerador | R$ 70,65 | R$ 211,95 |
| 9 | 75 | 3 | Pç | Roçadeira NAKASHI L-431-M - Gicle alta (Ref: TB43/50 NR 50 longa) | R$ 46,23 | R$ 138,69 |
| 9 | 76 | 3 | Pç | Roçadeira NAKASHI L-431-M - Guidão inteiro c/punho novo (Ref: 6063) | R$ 234,31 | R$ 702,93 |
| 9 | 77 | 3 | Pç | Roçadeira NAKASHI L-431-M - Junta base silencioso (Ref: TB43/50) | R$ 57,31 | R$ 171,93 |
| 9 | 78 | 3 | Pç | Roçadeira NAKASHI L-431-M - Junta brida (Ref: TB43/50) | R$ 34,59 | R$ 103,77 |
| 9 | 79 | 3 | Pç | Roçadeira NAKASHI L-431-M - Junta carburador (Ref: TB43/50) | R$ 34,59 | R$ 103,77 |
| 9 | 80 | 3 | Pç | Roçadeira NAKASHI L-431-M - Junta cilindro (Ref: TL43/TB43/50) | R$ 44,82 | R$ 134,46 |
| 9 | 81 | 3 | Pç | Roçadeira NAKASHI L-431-M - Junta diafragma carb. (Ref: TU26/TL33/43) | R$ 49,68 | R$ 149,04 |
| 9 | 82 | 3 | Pç | Roçadeira NAKASHI L-431-M - Junta membrana bba. carb. (Ref: TU26/TL33/4) | R$ 56,52 | R$ 169,56 |
| 9 | 83 | 3 | Pç | Roçadeira NAKASHI L-431-M - Junta silencioso (Ref: TB43/50) | R$ 57,31 | R$ 171,93 |
| 9 | 84 | 3 | Pç | Roçadeira NAKASHI L-431-M - Junta tubo silencioso (Ref: TL43) | R$ 43,66 | R$ 130,98 |
| 9 | 85 | 3 | Pç | Roçadeira NAKASHI L-431-M - Limitador fio nylon | R$ 9,68 | R$ 29,04 |

| LOTE | ITEM | QTDE | UND | DESCRIÇÃO | MÉDIA | TOTAL |
|---|---|---|---|---|---|---|
| 9 | 86 | 3 | Pç | Roçadeira NAKASHI L-431-M - Mangueira combustível 3x5x20 (Ref: TU26) | R$ 28,72 | R$ 86,16 |
| 9 | 87 | 3 | Pç | Roçadeira NAKASHI L-431-M - Mangueira respiro tu | R$ 16,25 | R$ 48,75 |
| 9 | 88 | 3 | Pç | Roçadeira NAKASHI L-431-M - Mangueira retorno combustível (Ref: TL33) | R$ 17,72 | R$ 53,16 |
| 9 | 89 | 3 | Pç | Roçadeira NAKASHI L-431-M - Manipulo arranque (Ref: TU26/TL33/43) | R$ 51,91 | R$ 155,73 |
| 9 | 90 | 3 | Pç | Roçadeira NAKASHI L-431-M - Membrana bba. carb. (Ref: TU26/TL33/43) | R$ 33,63 | R$ 100,89 |
| 9 | 91 | 2 | Pç | Roçadeira NAKASHI L-431-M - Módulo de ignição (Ref: TB43/50) | R$ 819,87 | R$ 1.639,74 |
| 9 | 92 | 3 | Pç | Roçadeira NAKASHI L-431-M - Mola balancim (Ref: TU26/TL33/43) | R$ 56,06 | R$ 168,18 |
| 9 | 93 | 3 | Pç | Roçadeira NAKASHI L-431-M - Mola embreagem (Ref: TU33/43) | R$ 56,52 | R$ 169,56 |
| 9 | 94 | 3 | Pç | Roçadeira NAKASHI L-431-M - Mola gatilho acelerador | R$ 4,49 | R$ 13,47 |
| 9 | 95 | 3 | Pç | Roçadeira NAKASHI L-431-M - Mola partida fácil tb | R$ 20,25 | R$ 60,75 |
| 9 | 96 | 3 | Pç | Roçadeira NAKASHI L-431-M - Mola trinq. part. Tb | R$ 44,82 | R$ 134,46 |
| 9 | 97 | 3 | Pç | Roçadeira NAKASHI L-431-M - Parafuso Allen 5x20 | R$ 1,29 | R$ 3,87 |
| 9 | 98 | 3 | Pç | Roçadeira NAKASHI L-431-M - Parafuso Allen 5x30 | R$ 1,43 | R$ 4,29 |
| 9 | 99 | 3 | Pç | Roçadeira NAKASHI L-431-M - Parafuso Allen 6x20 | R$ 1,56 | R$ 4,68 |
| 9 | 100 | 3 | Pç | Roçadeira NAKASHI L-431-M - Parafuso Allen 6x30 | R$ 3,87 | R$ 11,61 |
| 9 | 101 | 3 | Pç | Roçadeira NAKASHI L-431-M - Parafuso Allen M5x10 | R$ 43,50 | R$ 130,50 |
| 9 | 102 | 3 | Pç | Roçadeira NAKASHI L-431-M - Parafuso Allen M5x20 | R$ 10,63 | R$ 31,89 |
| 9 | 103 | 3 | Pç | Roçadeira NAKASHI L-431-M - Parafuso Allen M6x20 | R$ 4,71 | R$ 14,13 |
| 9 | 104 | 3 | Pç | Roçadeira NAKASHI L-431-M - Parafuso borboleta supr. cabo manejo | R$ 30,39 | R$ 91,17 |
| 9 | 105 | 3 | Pç | Roçadeira NAKASHI L-431-M - Parafuso M6x30 | R$ 12,42 | R$ 37,26 |
| 9 | 106 | 3 | Pç | Roçadeira NAKASHI L-431-M - Parafuso oco passad. cabo (Ref: TL33/43) | R$ 37,22 | R$ 111,66 |
| 9 | 107 | 3 | Pç | Roçadeira NAKASHI L-431-M - Parafuso PH 5x12 partida (Ref: TL33/43) | R$ 38,25 | R$ 114,75 |
| 9 | 108 | 3 | Pç | Roçadeira NAKASHI L-431-M - Parafuso PH 5x12 tampa filtro do ar | R$ 4,71 | R$ 14,13 |
| 9 | 109 | 3 | Pç | Roçadeira NAKASHI L-431-M - Parafuso PH 5x16 | R$ 4,71 | R$ 14,13 |
| 9 | 110 | 3 | Pç | Roçadeira NAKASHI L-431-M - Parafuso PH 5x20 | R$ 4,71 | R$ 14,13 |
| 9 | 111 | 3 | Pç | Roçadeira NAKASHI L-431-M - Parafuso PH 5x20 partida (Ref: TL33/43) | R$ 4,71 | R$ 14,13 |
| 9 | 112 | 3 | Pç | Roçadeira NAKASHI L-431-M - Parafuso PH 5x30 | R$ 4,71 | R$ 14,13 |
| 9 | 113 | 3 | Pç | Roçadeira NAKASHI L-431-M - Parafuso PH 5x30 (Ref: TL43) | R$ 2,85 | R$ 8,55 |
| 9 | 114 | 3 | Pç | Roçadeira NAKASHI L-431-M - Parafuso PH M5x16 | R$ 4,71 | R$ 14,13 |
| 9 | 115 | 3 | Pç | Roçadeira NAKASHI L-431-M - Parafuso PH M5x20 | R$ 4,71 | R$ 14,13 |
| 9 | 116 | 3 | Pç | Roçadeira NAKASHI L-431-M - Parafuso PH M5x25 | R$ 4,71 | R$ 14,13 |
| 9 | 117 | 3 | Pç | Roçadeira NAKASHI L-431-M - Parafuso PH M5x50 | R$ 4,00 | R$ 12,00 |

| LOTE | ITEM | QTDE | UND | DESCRIÇÃO | MÉDIA | TOTAL |
|---|---|---|---|---|---|---|
| 9 | 118 | 3 | Pç | Roçadeira NAKASHI L-431-M - Parafuso Phillips | R$ 12,06 | R$ 36,18 |
| 9 | 119 | 3 | Pç | Roçadeira NAKASHI L-431-M - Parafuso pino balanc. (Ref: TU26/TL33/43) | R$ 12,06 | R$ 36,18 |
| 9 | 120 | 3 | Pç | Roçadeira NAKASHI L-431-M - Parafuso polia arranque tb | R$ 12,06 | R$ 36,18 |
| 9 | 121 | 3 | Pç | Roçadeira NAKASHI L-431-M - Parafuso pris. 6x50 escape (Ref: TL43) | R$ 52,05 | R$ 156,15 |
| 9 | 122 | 3 | Pç | Roçadeira NAKASHI L-431-M - Parafuso sapata embreagem (Ref: TL33/43) | R$ 84,56 | R$ 253,68 |
| 9 | 123 | 3 | Pç | Roçadeira NAKASHI L-431-M - Parafuso sextavado 5x20 | R$ 4,71 | R$ 14,13 |
| 9 | 124 | 3 | Pç | Roçadeira NAKASHI L-431-M - Parafuso sextavado 5x25 c/arruela | R$ 4,71 | R$ 14,13 |
| 9 | 125 | 3 | Pç | Roçadeira NAKASHI L-431-M - Parafuso sextavado M5x10x0 5 | R$ 3,94 | R$ 11,82 |
| 9 | 126 | 3 | Pç | Roçadeira NAKASHI L-431-M - Parafuso soberba 4x12 faca c/ny | R$ 0,27 | R$ 0,81 |
| 9 | 127 | 3 | Pç | Roçadeira NAKASHI L-431-M - Parafuso soberba 4x20 | R$ 1,83 | R$ 5,49 |
| 9 | 128 | 3 | Pç | Roçadeira NAKASHI L-431-M - Parafuso suporte acel. (Ref: TU26/TL33/43) | R$ 8,35 | R$ 25,05 |
| 9 | 129 | 3 | Pç | Roçadeira NAKASHI L-431-M - Parafuso tampa membrana reg. (Ref: TU26/T) | R$ 8,35 | R$ 25,05 |
| 9 | 130 | 3 | Pç | Roçadeira NAKASHI L-431-M - Passador 3x mangueira combustível (Ref: TU33/43) | R$ 22,45 | R$ 67,35 |
| 9 | 131 | 3 | Pç | Roçadeira NAKASHI L-431-M - Pedestal motor (Ref: TB33/43) | R$ 120,72 | R$ 362,16 |
| 9 | 132 | 3 | Pç | Roçadeira NAKASHI L-431-M - Permo cabo acelerador (Ref: TU26/TL33/43) | R$ 27,58 | R$ 82,74 |
| 9 | 133 | 3 | Pç | Roçadeira NAKASHI L-431-M - Pinhão (Ref: D28 9x8) | R$ 194,70 | R$ 584,10 |
| 9 | 134 | 3 | Pç | Roçadeira NAKASHI L-431-M - Pinhão/coroa transmissão conjunto hdo | R$ 228,01 | R$ 684,03 |
| 9 | 135 | 3 | Pç | Roçadeira NAKASHI L-431-M - Pino balancim agulha admissão (Ref: TU26/TL33) | R$ 18,55 | R$ 55,65 |
| 9 | 136 | 3 | Pç | Roçadeira NAKASHI L-431-M - Pino guia carcaça ventil. (Ref: TL33/43) | R$ 12,77 | R$ 38,31 |
| 9 | 137 | 3 | Pç | Roçadeira NAKASHI L-431-M - Pino guia carcaça virb. (Ref: TL33/43) | R$ 12,77 | R$ 38,31 |
| 9 | 138 | 3 | Pç | Roçadeira NAKASHI L-431-M - Pino pistão 10mm (Ref: TL43) | R$ 29,01 | R$ 87,03 |
| 9 | 139 | 3 | Pç | Roçadeira NAKASHI L-431-M - Pistão somt. (Ref: TB43 D40) | R$ 131,92 | R$ 395,76 |
| 9 | 140 | 3 | Pç | Roçadeira NAKASHI L-431-M - Placa espaçador tampa part. (Ref: TL33) | R$ 46,79 | R$ 140,37 |
| 9 | 141 | 3 | Pç | Roçadeira NAKASHI L-431-M - Plug tampa reg tambor tb | R$ 14,34 | R$ 43,02 |
| 9 | 142 | 3 | Pç | Roçadeira NAKASHI L-431-M - Polia arrastador c/ trinq. Tu | R$ 60,06 | R$ 180,18 |
| 9 | 143 | 3 | Pç | Roçadeira NAKASHI L-431-M - Porca af. M10x1 25 esquerda | R$ 35,46 | R$ 106,38 |
| 9 | 144 | 3 | Pç | Roçadeira NAKASHI L-431-M - Porca faca M10 esquerda | R$ 33,18 | R$ 99,54 |
| 9 | 145 | 3 | Pç | Roçadeira NAKASHI L-431-M - Porca faca M10x1.25 esquerda | R$ 34,25 | R$ 102,75 |
| 9 | 146 | 3 | Pç | Roçadeira NAKASHI L-431-M - Porca flangeada M6 escape (Ref: TU43) | R$ 4,71 | R$ 14,13 |
| 9 | 147 | 3 | Pç | Roçadeira NAKASHI L-431-M - Porca flangeada M-8 | R$ 4,71 | R$ 14,13 |
| 9 | 148 | 3 | Pç | Roçadeira NAKASHI L-431-M - Porca M5 | R$ 3,66 | R$ 10,98 |

| LOTE | ITEM | QTDE | UND | DESCRIÇÃO | MÉDIA | TOTAL |
|---|---|---|---|---|---|---|
| 9 | 149 | 3 | Pç | Roçadeira NAKASHI L-431-M - Porca passador c. acel. (Ref: TU26/TL33/43) | R$ 4,71 | R$ 14,13 |
| 9 | 150 | 3 | Pç | Roçadeira NAKASHI L-431-M - Porca quadrada M6 | R$ 3,60 | R$ 10,80 |
| 9 | 151 | 3 | Pç | Roçadeira NAKASHI L-431-M - Porta gancho p/ cinto novo s/ espaçador | R$ 88,26 | R$ 264,78 |
| 9 | 152 | 3 | Pç | Roçadeira NAKASHI L-431-M - Presilha capa cabo acel. D19 manejo | R$ 9,42 | R$ 28,26 |
| 9 | 153 | 3 | Pç | Roçadeira NAKASHI L-431-M - Presilha chicote acel. (Ref: D28) | R$ 9,42 | R$ 28,26 |
| 9 | 154 | 3 | Pç | Roçadeira NAKASHI L-431-M - Proteção int. (Ref: C536209-001011) | R$ 33,32 | R$ 99,96 |
| 9 | 155 | 3 | Pç | Roçadeira NAKASHI L-431-M - Proteção int. (Ref: C536209-001015) | R$ 31,03 | R$ 93,09 |
| 9 | 156 | 3 | Pç | Roçadeira NAKASHI L-431-M - Proteção ponteira (Ref: D28) | R$ 35,49 | R$ 106,47 |
| 9 | 157 | 3 | Pç | Roçadeira NAKASHI L-431-M - Proteção porca (Ref: D10 H=6) | R$ 26,55 | R$ 79,65 |
| 9 | 158 | 3 | Pç | Roçadeira NAKASHI L-431-M - Proteção porca pont. hdo | R$ 42,10 | R$ 126,30 |
| 9 | 159 | 3 | Pç | Roçadeira NAKASHI L-431-M - Proteção porca ponteira costal | R$ 30,49 | R$ 91,47 |
| 9 | 160 | 3 | Pç | Roçadeira NAKASHI L-431-M - Protetor (Ref: D28 bordo Kawasaki) | R$ 95,80 | R$ 287,40 |
| 9 | 161 | 3 | Pç | Roçadeira NAKASHI L-431-M - Punho acel. cpl. c/cabo | R$ 190,62 | R$ 571,86 |
| 9 | 162 | 2 | Pç | Roçadeira NAKASHI L-431-M - Punho acel. cpl. c/cabo premium | R$ 239,21 | R$ 478,42 |
| 9 | 163 | 3 | Pç | Roçadeira NAKASHI L-431-M - Respiro tanque combustível tu | R$ 29,85 | R$ 89,55 |
| 9 | 164 | 3 | Pç | Roçadeira NAKASHI L-431-M - Retentor óleo 12x22x7 l.v. | R$ 33,42 | R$ 100,26 |
| 9 | 165 | 3 | Pç | Roçadeira NAKASHI L-431-M - Retentor óleo 15x30x7 | R$ 38,91 | R$ 116,73 |
| 9 | 166 | 3 | Pç | Roçadeira NAKASHI L-431-M - Retentor óleo 20x35x7 | R$ 84,95 | R$ 254,85 |
| 9 | 167 | 3 | Pç | Roçadeira NAKASHI L-431-M - Retentor óleo 22x35x7 | R$ 84,95 | R$ 254,85 |
| 9 | 168 | 3 | Pç | Roçadeira NAKASHI L-431-M - Rolamento 6001 | R$ 51,98 | R$ 155,94 |
| 9 | 169 | 3 | Pç | Roçadeira NAKASHI L-431-M - Rolamento 6001-Z | R$ 89,72 | R$ 269,16 |
| 9 | 170 | 3 | Pç | Roçadeira NAKASHI L-431-M - Rolamento 6202-ZZ | R$ 39,71 | R$ 119,13 |
| 9 | 171 | 3 | Pç | Roçadeira NAKASHI L-431-M - Rolamento de esferas 6001 | R$ 69,43 | R$ 208,29 |
| 9 | 172 | 3 | Pç | Roçadeira NAKASHI L-431-M - Rolamento de esferas 6001Z | R$ 69,44 | R$ 208,32 |
| 9 | 173 | 3 | Pç | Roçadeira NAKASHI L-431-M - Rolamento de esferas 6201-2RS estic. | R$ 152,25 | R$ 456,75 |
| 9 | 174 | 3 | Pç | Roçadeira NAKASHI L-431-M - Rolamento de esferas 6202 | R$ 162,40 | R$ 487,20 |
| 9 | 175 | 3 | Pç | Roçadeira NAKASHI L-431-M - Rolamento de esferas 6202-C3 (Ref: TU43) | R$ 74,91 | R$ 224,73 |
| 9 | 176 | 3 | Pç | Roçadeira NAKASHI L-431-M - Sapata embreagem (sinterizado) tb | R$ 69,47 | R$ 208,41 |
| 9 | 177 | 2 | Pç | Roçadeira NAKASHI L-431-M - Silencioso cpl c/ tubo pont. (Ref: TB43/50) | R$ 292,46 | R$ 584,92 |
| 9 | 178 | 3 | Pç | Roçadeira NAKASHI L-431-M - Suporte c/ amortecedor tubo (Ref: D28) nova | R$ 115,17 | R$ 345,51 |
| 9 | 179 | 3 | Pç | Roçadeira NAKASHI L-431-M - Suporte guidão cpl. mod novo | R$ 191,50 | R$ 574,50 |

| LOTE | ITEM | QTDE | UND | DESCRIÇÃO | MÉDIA | TOTAL |
|---|---|---|---|---|---|---|
| 9 | 180 | 3 | Pç | Roçadeira NAKASHI L-431-M - Suporte inferior 25/26/28 | R$ 24,46 | R$ 73,38 |
| 9 | 181 | 3 | Pç | Roçadeira NAKASHI L-431-M - Suporte superior (Ref: L34/43E L33/43/52M) | R$ 20,16 | R$ 60,48 |
| 9 | 182 | 3 | Pç | Roçadeira NAKASHI L-431-M - Suporte tambor acelerador (Ref: TU26/TL33) | R$ 166,34 | R$ 499,02 |
| 9 | 183 | 3 | Pç | Roçadeira NAKASHI L-431-M - Suporte tanque combustível (Ref: TB33/43/50) | R$ 117,58 | R$ 352,74 |
| 9 | 184 | 3 | Pç | Roçadeira NAKASHI L-431-M - Tambor embreagem eixo 15mm | R$ 168,05 | R$ 504,15 |
| 9 | 185 | 3 | Pç | Roçadeira NAKASHI L-431-M - Tampa capa prim/membr. reg. (Ref: TU26/TL33) | R$ 151,70 | R$ 455,10 |
| 9 | 186 | 3 | Pç | Roçadeira NAKASHI L-431-M - Tampa filtro do ar | R$ 42,41 | R$ 127,23 |
| 9 | 187 | 2 | Pç | Roçadeira NAKASHI L-431-M - Tampa partida cpl. tb 2−9 | R$ 480,43 | R$ 960,86 |
| 9 | 188 | 3 | Pç | Roçadeira NAKASHI L-431-M - Tampa partida somente tb | R$ 268,42 | R$ 805,26 |
| 9 | 189 | 3 | Pç | Roçadeira NAKASHI L-431-M - Tampa tanque combustível cpl. (Ref: TU26/TB33/43/50) | R$ 110,79 | R$ 332,37 |
| 9 | 190 | 3 | Pç | Roçadeira NAKASHI L-431-M - Tampa tanque combustível somente (Ref: TU26/TB) | R$ 58,29 | R$ 174,87 |
| 9 | 191 | 2 | Pç | Roçadeira NAKASHI L-431-M - Tanque combustível cpl. (Ref: TB TU43/50) | R$ 369,29 | R$ 738,58 |
| 9 | 192 | 3 | Pç | Roçadeira NAKASHI L-431-M - Tela filtro carbur. (Ref: TU26/TL33/43) | R$ 22,89 | R$ 68,67 |
| 9 | 193 | 2 | Pç | Roçadeira NAKASHI L-431-M - Transmissão cpl. (Ref: D28 8x9 Nakashi 33c) | R$ 486,11 | R$ 972,22 |
| 9 | 194 | 2 | Pç | Roçadeira NAKASHI L-431-M - Transmissão cpl. (Ref: D28 8x9 Nakashi M) | R$ 577,78 | R$ 1.155,56 |
| 9 | 195 | 3 | Pç | Roçadeira NAKASHI L-431-M - Trava externa 12 pinhão | R$ 4,40 | R$ 13,20 |
| 9 | 196 | 3 | Pç | Roçadeira NAKASHI L-431-M - Trava externa (Ref: D12) | R$ 1,21 | R$ 3,63 |
| 9 | 197 | 3 | Pç | Roçadeira NAKASHI L-431-M - Trava gatilho acelerador | R$ 22,25 | R$ 66,75 |
| 9 | 198 | 3 | Pç | Roçadeira NAKASHI L-431-M - Trava int. 28 rol. 6001 | R$ 15,03 | R$ 45,09 |
| 9 | 199 | 3 | Pç | Roçadeira NAKASHI L-431-M - Trava int. 32 rol. 6201 | R$ 1,74 | R$ 5,22 |
| 9 | 200 | 3 | Pç | Roçadeira NAKASHI L-431-M - Trava int. (Ref: D28) | R$ 31,98 | R$ 95,94 |
| 9 | 201 | 3 | Pç | Roçadeira NAKASHI L-431-M - Trava int. (Ref: D32) | R$ 65,52 | R$ 196,56 |
| 9 | 202 | 3 | Pç | Roçadeira NAKASHI L-431-M - Trava int. (Ref: D35) | R$ 65,52 | R$ 196,56 |
| 9 | 203 | 3 | Pç | Roçadeira NAKASHI L-431-M - Trava permo carb. (Ref: TU26/TL33/43/52) | R$ 9,96 | R$ 29,88 |
| 9 | 204 | 3 | Pç | Roçadeira NAKASHI L-431-M - Trava pino pistão 10mm (Ref: TL43) | R$ 4,71 | R$ 14,13 |
| 9 | 205 | 3 | Pç | Roçadeira NAKASHI L-431-M - Trinquete partida tb | R$ 18,05 | R$ 54,15 |
| 9 | 206 | 2 | Pç | Roçadeira NAKASHI L-431-M - Tubo D28 c/ eixo 8mm 9x9 | R$ 508,34 | R$ 1.016,68 |
| 9 | 207 | 3 | Pç | Roçadeira NAKASHI L-431-M - Tubo ponteira silencioso (Ref: TL43) | R$ 97,54 | R$ 292,62 |
| 9 | 208 | 3 | Pç | Roçadeira NAKASHI L-431-M - Vela de ignição (Ref: BM6A TL43) | R$ 25,53 | R$ 76,59 |
| 9 | 209 | 2 | Pç | Roçadeira NAKASHI L-431-M - Virabrequim (Ref: TL43) | R$ 861,46 | R$ 1.722,92 |
| 9 | 210 | 2 | Pç | Roçadeira NAKASHI L-431-M - Volante magnético (Ref: TL43) | R$ 519,01 | R$ 1.038,02 |

| LOTE | ITEM | QTDE | UND | DESCRIÇÃO | MÉDIA | TOTAL |
|---|---|---|---|---|---|---|
| 9 | 211 | 50 | Hora | Serviço de manutenção em equipamento Roçadeira NAKASHI L-431-M, podendo ser corretiva ou preventiva, incluindo ou não a troca de peças, incluindo tambem a afiação, regulagem, limpeza, dentre outros serviços | R$ 267,60 | R$ 13.380,00 |
| | | | | **LOTE 12 - SOPRADOR STIHL 420** | | |
| 12 | 1 | 3 | Pç | Soprador Stihl 420 - Brida Do Carburador 42031202200 | R$ 68,24 | R$ 204,72 |
| 12 | 2 | 2 | Pç | Soprador Stihl 420 - Carburador 42031200608 | R$ 564,93 | R$ 1.129,86 |
| 12 | 3 | 3 | Pç | Soprador Stihl 420 - Carcaça Do Filtro Ar 42031402805 | R$ 127,11 | R$ 381,33 |
| 12 | 4 | 2 | Pç | Soprador Stihl 420 - Carcaça Do Ventilador I 42037004103 | R$ 275,03 | R$ 550,06 |
| 12 | 5 | 2 | Pç | Soprador Stihl 420 - Carcaça Do Ventilador Ii 42037010701 | R$ 423,70 | R$ 847,40 |
| 12 | 6 | 2 | Pç | Soprador Stihl 420 - Carcaça Virabrequim 43020202106 | R$ 483,17 | R$ 966,34 |
| 12 | 7 | 3 | Pç | Soprador Stihl 420 - Chapa Retentora 42037061100 | R$ 52,78 | R$ 158,34 |
| 12 | 8 | 2 | Pç | Soprador Stihl 420 - Cilindro Cpl 42030201201 | R$ 741,11 | R$ 1.482,22 |
| 12 | 9 | 2 | Pç | Soprador Stihl 420 - Cinturao (A) 42037109000 | R$ 364,98 | R$ 729,96 |
| 12 | 10 | 2 | Pç | Soprador Stihl 420 - Cinturao (B) 42037109100 | R$ 424,59 | R$ 849,18 |
| 12 | 11 | 3 | Pç | Soprador Stihl 420 - Cobertura 42037062102 | R$ 150,60 | R$ 451,80 |
| 12 | 12 | 3 | Pç | Soprador Stihl 420 - Filtro Ar 42031410301 | R$ 82,21 | R$ 246,63 |
| 12 | 13 | 3 | Pç | Soprador Stihl 420 - Gaiola De Agulha 95120032343 | R$ 68,09 | R$ 204,27 |
| 12 | 14 | 3 | Pç | Soprador Stihl 420 - Jogo De Aneis 11180343001 | R$ 127,26 | R$ 381,78 |
| 12 | 15 | 3 | Pç | Soprador Stihl 420 - Jogo De Juntas 42030071050 | R$ 82,21 | R$ 246,63 |
| 12 | 16 | 3 | Pç | Soprador Stihl 420 - Junta Cilindro 42030292300 | R$ 22,60 | R$ 67,80 |
| 12 | 17 | 3 | Pç | Soprador Stihl 420 - Junta Da Carcaça 42030200500 | R$ 37,47 | R$ 112,41 |
| 12 | 18 | 3 | Pç | Soprador Stihl 420 - Mangueira Da Gasolina 11101418600 | R$ 38,06 | R$ 114,18 |
| 12 | 19 | 2 | Pç | Soprador Stihl 420 - Modulo De Ignicao 42034001302 | R$ 430,09 | R$ 860,18 |
| 12 | 20 | 3 | Pç | Soprador Stihl 420 - Mola Da Partida 11181900600 | R$ 52,93 | R$ 158,79 |
| 12 | 21 | 3 | Pç | Soprador Stihl 420 - Passador De Mangueiras 00009890602 | R$ 42,37 | R$ 127,11 |
| 12 | 22 | 2 | Pç | Soprador Stihl 420 - Pistao Cpl 42030302001 | R$ 424,15 | R$ 848,30 |
| 12 | 23 | 3 | Pç | Soprador Stihl 420 - Polia Da Partida 41191950400 | R$ 54,27 | R$ 162,81 |
| 12 | 24 | 3 | Pç | Soprador Stihl 420 - Pré Filtro Ar 42031201500 | R$ 111,95 | R$ 335,85 |
| 12 | 25 | 2 | Pç | Soprador Stihl 420 - Quadro De Transporte 42037915600 | R$ 678,37 | R$ 1.356,74 |
| 12 | 26 | 3 | Pç | Soprador Stihl 420 - Retentor 13X22X5 96400031340 | R$ 52,93 | R$ 158,79 |
| 12 | 27 | 3 | Pç | Soprador Stihl 420 - Retentor 96400031600 | R$ 73,74 | R$ 221,22 |
| 12 | 28 | 3 | Pç | Soprador Stihl 420 - Roda Ventilador 42037010701 | R$ 142,13 | R$ 426,39 |
| 12 | 30 | 2 | Pç | Soprador Stihl 420 - Silencioso 42031400601 | R$ 309,67 | R$ 619,34 |
| 12 | 31 | 3 | Pç | Soprador Stihl 420 - Suporte Carburador 42031221600 | R$ 97,08 | R$ 291,24 |
| 12 | 32 | 2 | Pç | Soprador Stihl 420 - Tampa Da Partida 42031900405 | R$ 425,63 | R$ 851,26 |

| LOTE | ITEM | QTDE | UND | DESCRIÇÃO | MÉDIA | TOTAL |
|---|---|---|---|---|---|---|
| 12 | 33 | 3 | Pç | Soprador Stihl 420 - Tampa Do Filtro 42031401001 | R$ 116,26 | R$ 348,78 |
| 12 | 34 | 3 | Pç | Soprador Stihl 420 - Vela De Ignicao 00004007000 | R$ 52,78 | R$ 158,34 |
| 12 | 35 | 2 | Pç | Soprador Stihl 420 - Virabrequim 4116030400 | R$ 580,55 | R$ 1.161,10 |
| 12 | 36 | 2 | Pç | Soprador Stihl 420 - Volante 42034001200 | R$ 741,11 | R$ 1.482,22 |
| 12 | 37 | 30 | Hora | Serviço de manutenção em equipamento Soprador Stihl 420 - ou similar; podendo ser corretiva ou preventiva, incluindo ou não a troca de peças, incluindo tambem a afiação, regulagem, limpeza, dentre outros serviços | R$ 267,60 | R$ 8.028,00 |
| | | | | **LOTE 14 - CORTADOR DE GRAMA DIRIGÍVEL TROTTER** | | |
| 14 | 1 | 4 | Pç | Cortador de grama dirigível Trotter - Esfera Do Acelerador/Bypass Cd100 78794606 | R$ 35,21 | R$ 140,84 |
| 14 | 2 | 4 | Pç | Cortador de grama dirigível Trotter - Esfera Da Alavanca Da Lamina Cd100 78794607 | R$ 56,06 | R$ 224,24 |
| 14 | 3 | 4 | Pç | Cortador de grama dirigível Trotter - Cabo Da Alavanca Seletor Conj Corte 78794608 | R$ 33,36 | R$ 133,44 |
| 14 | 4 | 1 | Pç | Cortador de grama dirigível Trotter - Chave Eletrica De Ignicao 78794610 | R$ 1.109,92 | R$ 1.109,92 |
| 14 | 5 | 1 | Pç | Cortador de grama dirigível Trotter - Botao Emergencia Cd100 78794612 | R$ 118,61 | R$ 118,61 |
| 14 | 6 | 1 | Pç | Cortador de grama dirigível Trotter - Interruptor Do Farol Cd100 78794613 | R$ 223,79 | R$ 223,79 |
| 14 | 7 | 1 | Pç | Cortador de grama dirigível Trotter - Farol Led 12V Cd100 78794616 | R$ 281,01 | R$ 281,01 |
| 14 | 8 | 1 | Pç | Cortador de grama dirigível Trotter - Interruptor Banco/Lamina Cd100 78794617 | R$ 492,99 | R$ 492,99 |
| 14 | 9 | 2 | Pç | Cortador de grama dirigível Trotter - Correia V 6Pk-1500 Das Laminas Cd10 78794625 | R$ 337,77 | R$ 675,54 |
| 14 | 10 | 1 | Pç | Cortador de grama dirigível Trotter - Polia Tension. Correia Conj. Corte 78794629 | R$ 164,72 | R$ 164,72 |
| 14 | 11 | 1 | Pç | Cortador de grama dirigível Trotter - Eixo Cardan Cd100 78794632 | R$ 304,64 | R$ 304,64 |
| 14 | 12 | 1 | Pç | Cortador de grama dirigível Trotter - Eixo Inferior Do Cardan Cd100 78794633 | R$ 164,25 | R$ 164,25 |
| 14 | 13 | 1 | Pç | Cortador de grama dirigível Trotter - Rolamento(4Un) 6005 Ddu 78794634 | R$ 171,67 | R$ 171,67 |
| 14 | 14 | 2 | Pç | Cortador de grama dirigível Trotter - Mola(2Un) Arame 1,5Mmx11,2X61,1Mm 78794636 | R$ 40,08 | R$ 80,16 |
| 14 | 15 | 1 | Pç | Cortador de grama dirigível Trotter - Braco Da Direcao Cd100 78794640 | R$ 380,17 | R$ 380,17 |
| 14 | 16 | 2 | Pç | Cortador de grama dirigível Trotter - Rolamento Axial Ponta De Eixo 78794641 | R$ 103,79 | R$ 207,58 |
| 14 | 17 | 2 | Pç | Cortador de grama dirigível Trotter - Rolamento Ponta De Eixo Cd100 78794642 | R$ 30,81 | R$ 61,62 |
| 14 | 18 | 2 | Pç | Cortador de grama dirigível Trotter - Pino Da Ponta De Eixo Cd100 78794643 | R$ 194,37 | R$ 388,74 |
| 14 | 19 | 4 | Pç | Cortador de grama dirigível Trotter - Anel(6Un) Retencao 29,4 X15Mm 78794644 | R$ 9,73 | R$ 38,92 |
| 14 | 20 | 2 | Pç | Cortador de grama dirigível Trotter - Chaveta(4Un) 75X4,76X4,76Mm 78794645 | R$ 37,99 | R$ 75,98 |
| 14 | 21 | 1 | Pç | Cortador de grama dirigível Trotter - Roda/Pneu Cd100 78794650 | R$ 1.395,56 | R$ 1.395,56 |
| 14 | 22 | 1 | Pç | Cortador de grama dirigível Trotter - Tubo Escapamento Motor 12,5Hp Cd100 78794654 | R$ 179,31 | R$ 179,31 |
| 14 | 23 | 1 | Pç | Cortador de grama dirigível Trotter - Polia Inferior Tracao Cd100 78794659 | R$ 509,20 | R$ 509,20 |
| 14 | 24 | 4 | Pç | Cortador de grama dirigível Trotter - Pino(4Un) Elastico | R$ 8,34 | R$ 33,36 |

| LOTE | ITEM | QTDE | UND | DESCRIÇÃO | MÉDIA | TOTAL |
|---|---|---|---|---|---|---|
| | | | | 6X25Mm 78794710 | | |
| 14 | 25 | 1 | Pç | Cortador de grama dirigível Trotter - Mancal Tracao Conj. Corte Cd100 78794925 | R$ 419,55 | R$ 419,55 |
| 14 | 26 | 4 | Pç | Cortador de grama dirigível Trotter - Anel(4Un) Retencao 28,33X 23,9Mm 78794679 | R$ 8,34 | R$ 33,36 |
| 14 | 27 | 2 | Pç | Cortador de grama dirigível Trotter - Prolongador Da Saida De Oleo Cd100 78794680 | R$ 56,06 | R$ 112,12 |
| 14 | 28 | 4 | Pç | Cortador de grama dirigível Trotter - Chaveta Do Motor Cd100 78794682 | R$ 14,13 | R$ 56,52 |
| 14 | 29 | 2 | Pç | Cortador de grama dirigível Trotter - Coxim Do Banco Cd100 78794690 | R$ 37,76 | R$ 75,52 |
| 14 | 30 | 1 | Pç | Cortador de grama dirigível Trotter - Ponta De Eixo Dianteiro Esquerda 78794694 | R$ 496,00 | R$ 496,00 |
| 14 | 31 | 2 | Pç | Cortador de grama dirigível Trotter - Arruela Apoio Da Ponta Eixo Cd100 78794695 | R$ 25,95 | R$ 51,90 |
| 14 | 32 | 2 | Pç | Cortador de grama dirigível Trotter - Bucha Espcadora Do Pino Cd100 78794696 | R$ 34,29 | R$ 68,58 |
| 14 | 33 | 1 | Pç | Cortador de grama dirigível Trotter - Eixo Da Roda Cd100 78794701 | R$ 399,86 | R$ 399,86 |
| 14 | 34 | 2 | Pç | Cortador de grama dirigível Trotter - Arruela De Apoio Da Roda Cd100 78794702 | R$ 31,28 | R$ 62,56 |
| 14 | 35 | 1 | Pç | Cortador de grama dirigível Trotter - Ponta De Eixo Direita Cd100 78794703 | R$ 496,00 | R$ 496,00 |
| 14 | 36 | 2 | Pç | Cortador de grama dirigível Trotter - Bucha Espacadora Da Ponta De Eixo 78794704 | R$ 23,86 | R$ 47,72 |
| 14 | 37 | 1 | Pç | Cortador de grama dirigível Trotter - Junta Da Direcao Cd100 78794705 | R$ 150,12 | R$ 150,12 |
| 14 | 38 | 2 | Pç | Cortador de grama dirigível Trotter - Rolamento Da Barra De Direcao Cd100 78794706 | R$ 28,26 | R$ 56,52 |
| 14 | 39 | 2 | Pç | Cortador de grama dirigível Trotter - Barra Da Direcao Cd100 78794707 | R$ 98,69 | R$ 197,38 |
| 14 | 40 | 1 | Pç | Cortador de grama dirigível Trotter - Flange Do Volante Cd100 78794708 | R$ 124,64 | R$ 124,64 |
| 14 | 41 | 8 | Pç | Cortador de grama dirigível Trotter - Abracadeira Em Aco 16 A 22 Mm 78794727 | R$ 3,94 | R$ 31,52 |
| 14 | 42 | 4 | Pç | Cortador de grama dirigível Trotter - Chaveta Mancal Inf Tracao Conj Cort 78794732 | R$ 18,53 | R$ 74,12 |
| 14 | 43 | 2 | Pç | Cortador de grama dirigível Trotter - Eixo Polia Esticador Conj De Corte 78794733 | R$ 27,57 | R$ 55,14 |
| 14 | 44 | 2 | Pç | Cortador de grama dirigível Trotter - Base Esticador Conj De Corte Cd100 78794734 | R$ 35,45 | R$ 70,90 |
| 14 | 45 | 2 | Pç | Cortador de grama dirigível Trotter - Mola Do Banco 78794769 | R$ 33,13 | R$ 66,26 |
| 14 | 46 | 1 | Pç | Cortador de grama dirigível Trotter - Bandeja De Corte Cd100-2 78794626 | R$ 2.301,84 | R$ 2.301,84 |
| 14 | 47 | 2 | Pç | Cortador de grama dirigível Trotter - Barra Estabilizadora Conj.Corte 78794823 | R$ 34,98 | R$ 69,96 |
| 14 | 48 | 1 | Pç | Cortador de grama dirigível Trotter - Eixo Da Lamina Cd100-2 78794826 | R$ 359,32 | R$ 359,32 |
| 14 | 49 | 1 | Pç | Cortador de grama dirigível Trotter - Mancal Da Lamina Cd100-2 78794827 | R$ 425,80 | R$ 425,80 |
| 14 | 50 | 1 | Pç | Cortador de grama dirigível Trotter - Polia Da Lamina Cd100-2 78794828 | R$ 351,67 | R$ 351,67 |
| 14 | 51 | 2 | Pç | Cortador de grama dirigível Trotter - Rolamento Fixo Esferas Cd100-2 78794829 | R$ 40,77 | R$ 81,54 |
| 14 | 52 | 4 | Pç | Cortador de grama dirigível Trotter - Arruela Superior P/Tensiona Cd100-2 78794831 | R$ 9,50 | R$ 38,00 |
| 14 | 53 | 1 | Pç | Cortador de grama dirigível Trotter - Tensionador Do Cardan Cd100-2 78794832 | R$ 166,34 | R$ 166,34 |

| LOTE | ITEM | QTDE | UND | DESCRIÇÃO | MÉDIA | TOTAL |
|---|---|---|---|---|---|---|
| 14 | 54 | 1 | Pç | Cortador de grama dirigível Trotter - Alavanca Da Tracao Cd100-2 78794833 | R$ 98,46 | R$ 98,46 |
| 14 | 55 | 1 | Pç | Cortador de grama dirigível Trotter - Suporte Lateral Esquerda Cd100-2 78794834 | R$ 113,05 | R$ 113,05 |
| 14 | 56 | 1 | Pç | Cortador de grama dirigível Trotter - Eixo Do Acoplamento Da Flange 78794554 | R$ 511,52 | R$ 511,52 |
| 14 | 57 | 2 | Pç | Cortador de grama dirigível Trotter - Retentor Do Eixo Do Acop. Flange 78794555 | R$ 59,77 | R$ 119,54 |
| 14 | 58 | 2 | Pç | Cortador de grama dirigível Trotter - Rolamento Do Eixo Acop. Da Flange 78794556 | R$ 126,49 | R$ 252,98 |
| 14 | 59 | 2 | Pç | Cortador de grama dirigível Trotter - Haste P/Mola Do Gover. Motor 16,5 Hp 78794557 | R$ 102,17 | R$ 204,34 |
| 14 | 60 | 2 | Pç | Cortador de grama dirigível Trotter - Mola P/Governador Motor 16,5 Hp 78794558 | R$ 89,66 | R$ 179,32 |
| 14 | 61 | 1 | Pç | Cortador de grama dirigível Trotter - Correia Duplo V Em Borracha Bx50 78794876 | R$ 480,94 | R$ 480,94 |
| 14 | 62 | 1 | Pç | Cortador de grama dirigível Trotter - Diferencial Tuff T Cd100-2 78794887 | R$ 11.037,53 | R$ 11.037,53 |
| 14 | 63 | 1 | Pç | Cortador de grama dirigível Trotter - Filtro Ar Ref 793569 P/Motor 18Hp B 78794662 | R$ 202,01 | R$ 202,01 |
| 14 | 64 | 1 | Pç | Cortador de grama dirigível Trotter - Filtro Oleo Ref 492932S P/Motor18Hp 78794663 | R$ 124,41 | R$ 124,41 |
| 14 | 65 | 1 | Pç | Cortador de grama dirigível Trotter - Bobina De Ignicao P/Motor 12Hp 78797057 | R$ 458,01 | R$ 458,01 |
| 14 | 66 | 2 | Pç | Cortador de grama dirigível Trotter - Chaveta Em Aco Carbono Cd100/Cd100-2 78794732 | R$ 17,14 | R$ 34,28 |
| 14 | 67 | 1 | Pç | Cortador de grama dirigível Trotter - Eixo Do Mancal De Tracao Do Conjunto De Corte Para Cd100-2 78794926 | R$ 198,89 | R$ 198,89 |
| 14 | 68 | 1 | Pç | Cortador de grama dirigível Trotter - Bomba De Combustivel P/Motor15/18Hp 78797072 | R$ 283,84 | R$ 283,84 |
| 14 | 69 | 1 | Pç | Cortador de grama dirigível Trotter - Eixo Virabrequim P/Motor 18Hp 78797076 | R$ 1.861,86 | R$ 1.861,86 |
| 14 | 70 | 1 | Pç | Cortador de grama dirigível Trotter - Pistao Com Aneis P/Moto 15,5/18,5Hp 78797079 | R$ 682,00 | R$ 682,00 |
| 14 | 71 | 1 | Pç | Cortador de grama dirigível Trotter - Biela P/ Motor 18,5 Hp 78797081 | R$ 907,67 | R$ 907,67 |
| 14 | 72 | 1 | Pç | Cortador de grama dirigível Trotter - Comando De Valvulas P/ 15,5/18,5Hp 78797086 | R$ 988,29 | R$ 988,29 |
| 14 | 73 | 1 | Pç | Cortador de grama dirigível Trotter - Carburador Completo 15,5/18,5Hp 78797091 | R$ 1.207,22 | R$ 1.207,22 |
| 14 | 74 | 2 | Pç | Cortador de grama dirigível Trotter - Retentor Virab. P/Motor 12/15/16Hp 78797041 | R$ 63,71 | R$ 127,42 |
| 14 | 75 | 1 | Pç | Cortador de grama dirigível Trotter - Lamina 50Cm Ce50/Cc50M, Cd100 | R$ 185,33 | R$ 185,33 |
| 14 | 76 | 1 | Pç | Cortador de grama dirigível Trotter - Splash Do Oleo/Governador 15/18Hp | R$ 1.176,64 | R$ 1.176,64 |
| 14 | 77 | 1 | Pç | Cortador de grama dirigível Trotter - Eixo Virabrequim P/Motor 18Hp | R$ 2.374,82 | R$ 2.374,82 |
| 14 | 78 | 1 | Pç | Cortador de grama dirigível Trotter - Motor De Partida P/Motor 12/15/18Hp | R$ 2.102,14 | R$ 2.102,14 |
| 14 | 79 | 20 | Hora | Serviço de manutenção em equipamento Cortador de grama dirigível Trotter, podendo ser corretiva ou preventiva, incluindo ou não a troca de peças, incluindo também a afiação, regulagem, limpeza, dentre outros serviços. | R$ 558,33 | R$ 11.166,60 |

## HOMOLOGAÇÃO DE LICITAÇÃO

**PREGÃO ELETRÔNICO Nº 49/2021**

Em concordância ao resultado de classificação, apresentado pela Pregoeira e em conformidade com as disposições contidas na Lei nº 10.520/2002, Decreto Municipal nº 8.574, de 01 de novembro de 2019, Decreto Municipal nº 5.081, de 02 de janeiro de 2007 que regulamenta o Sistema de Registro de Preços, Lei Complementar nº 123/2006 e alterações, Decreto nº 8.441, de 08 de janeiro de 2019 e subsidiariamente a Lei nº 8.666/1993 suas alterações e demais legislações pertinentes à matéria, ***HOMOLOGO*** o Processo Licitatório, que tem por objeto a Implantação de Registro de Preços para futura e eventual **prestação de serviços de manutenção preventiva e corretiva, com fornecimento e troca de peças/acessórios de reposição, novas e sem uso anterior, para cortador de grama, lavadora de alta pressão, motopoda, motosserra, perfurador, policorte, roçadeira e soprador**, atendendo às necessidades da Secretaria Municipal de Agricultura e Secretaria Municipal de Meio Ambiente e ***ADJUDICO*** seus objetos para as empresas: ***Lugomaq - Comercio de Maquinas Agricolas Ltda,*** inscrita no CNPJ nº 07.546.317/0001-77, com o valor total de **R$ *301.377,51* (trezentos e um mil trezentos e setenta e sete reais e cinqüenta e um centavos).** E determino que seja elaborada a respectiva Ata de Registro de Preços.

Pato Branco, 16 de Setembro de 2021

***Robson Cantu***
***PREFEITO***

MUNICÍPIO DE PATO BRANCO - EXTRATO DE PUBLICAÇÃO DE PORTARIA

| Nº PORTARIA | NOME | ASSUNTO | DATA |
|---|---|---|---|
| 1134 | Paulo Cezar Oleksun | Alterar a base de cálculo do adicional de insalubridade | 14/09/2021 |
| 1146 | Mauricio Bondervalli | Conceder adicional de insalubridade | 17/09/2021 |
| 1149 | Ana Paula Rodrigues | Alterar a base de cálculo do adicional de insalubridade | 20/09/2021 |

ublicação na íntegra do (s) ato (s) acima, encontra (m)-se disponível (eis) no seguinte endereço eletrônico: www.diariomunicipal.com.br/amp – Edição do dia 28 de setembro de 2021, respectivamente, conforme Lei Complementar nº 70, de 06 de julho de 2017.

## MUNICIPIO DE PATO BRANCO

Extrato Termo de Aditamento 02/2021. Ata de Registro de Preços nº 22/2021. Pregão Eletrônico número 67/2020, Processo nº 141/2020. PARTES: Município de Pato Branco e Siprolimp – Simionato Produtos de Limpeza Ltda. OBJETO: implantação de registro de preços para futura e fracionada aquisição de produtos de copa, cozinha, higiene e limpeza, para atender as necessidades da Administração Municipal, Conforme Lei 8.666, Art. 65, II, "d" e justificativa apresentada pela Secretaria de Administração e Finanças, através do protocolo n.º 438926/2021, as partes pactuam recomposição de valor inicialmente contratado, conforme o Anexo I – Itens Recompostos. As demais condições constantes da Ata permanecem vigentes e inalteradas. Pato Branco, 20 de setembro de 2021. Robson Cantu - Prefeito Municipal. Nestor Luiz Simionato - Representante Legal.

## MUNICÍPIO DE MARIÓPOLIS

**AVISO DE LICITAÇÃO. EDITAL DE PREGÃO ELETRÔNICO Nº 52/2021. UASG Nº 987693**. PROCESSO Nº 746/2021. Tipo de Licitação: MENOR PREÇO. Data da realização: **14 de OUTUBRO de 2021. Abertura da Sessão: 09h00 horas**. Local: www.gov.br/compras/pt-br. O Município de Mariópolis/PR, neste ato representado pelo Sr. Prefeito Municipal Mario Eduardo Lopes Paulek que o presente instrumento subscreve e pelo Pregoeiro Oficial da municipalidade Francisco Valdomiro Bueno, tornam público que se encontra aberto, certame licitatório na modalidade PREGÃO ELETRÔNICO nº. 52/2021, do tipo MENOR PREÇO – Processo n.º 746/2021, objetivando a aquisição de 4 (quatro) mini câmaras frias que serão utilizadas nas escolas municipais, de acordo com as especificações contidas no Anexo I, que faz parte do edital, que será regido pela Lei Federal n.º 10.520/2002, Decreto Municipal nº 38/2020, Lei Complementar nº 123/2006, Lei Complementar nº 147/2014, aplicando-se, ainda, subsidiariamente, no que couberem, as disposições contidas na Lei Federal n.º 8.666/1993, e demais normas regulamentares aplicáveis à espécie, realizará LICITAÇÃO EXCLUSIVA PARA A PARTICIPAÇÃO DE MICROEMPRESAS - ME, EMPRESAS DE PEQUENO PORTE – EPP, AO MICROEMPREENDEDOR INDIVIDUAL – MEI E Sociedade Cooperativa (S.C.). As propostas deverão obedecer às especificações estabelecidas por este instrumento convocatório e seus anexos, que dele fazem parte integrante. Os envelopes contendo a proposta de preços e os documentos de habilitação serão recebidos conforme mencionado no edital, após o credenciamento dos interessados que se apresentarem para participar do certame no site www.gov.br/compras/pt-br. A sessão de processamento do Pregão será realizada eletronicamente no site: www.gov.br/compras/pt-br, iniciando-se no dia 14/10/2021 às 09h00 horas e será conduzida pelo Pregoeiro Oficial com o auxílio da Equipe de Apoio, designados nos autos do processo em epígrafe. INFORMAÇÃO/EDITAL: O Edital de Pregão Eletrônico nº 51/2021 completo encontra-se a disposição dos interessados no Departamento de Licitação do Paço Municipal – Rua Seis, nº 1030 - Centro – CEP: 85.525-000 – Mariópolis, Estado do Paraná, no horário de expediente, de Segunda a Sexta-Feira entre as 08h00 ás 11h30min e das 13h00 às 17h00, E-mail: francisco.bueno@mariopolis.pr.gov.br, Portal Transparência do Município ou pelos sites www.mariopolis.pr.gov.br, na aba licitações – Pregão Eletrônico e www.gov.br/compras/pt-br - UASG Nº 987693. Mariópolis/PR, 27 de Setembro de 2021. Mario Eduardo Lopes Paulek - Prefeito Municipal.

## HOMOLOGAÇÃO

**O Prefeito Municipal,** Elídio Zimerman de Moraes**, no uso das atribuições que lhe são conferidas pela legislação em vigor, especialmente pela Lei n.º 10.520/2002, a vista do Termo de Adjudicação exarado pelo Pregoeiro, resolve** HOMOLOGAR **o** Pregão Presencial nº 066/2021 - PMM, **que tem por objeto: Seleção de propostas visando** REGISTRAR EM ATA DE REGISTRO DE PREÇOS COMPROMISSO FORMAL DE PREÇOS PARA FUTURAS E EVENTUAIS *aquisições de materiais elétricos e iluminação para suprir as necessidades da Secretaria Obras públicas, Planejamento e Projetos e demais secretarias desta municipalidade,* **as empresas proponentes vencedoras**: CRUZ MATERIAIS DE CONSTRUÇÃO EIRELI **foi vencedora dos itens 02, 05, 07, 09, 13, 15, 17, 19, 23, 26, 29, 32, 34, 37, 39, 41, 43, 46, 50, 52, 54, 55, 58, 59, 62, 64, 66, 67, 69, 71, 73, 80, 85, 86, 87, 89, 94, 96, 100, 103, 105, 127, 137, 138, 142, 143, 144, 147,158 e 162 com o valor global de R$ 590.992,00 (quinhentos e noventa mil, novecentos e noventa e dois reais),** G.F MULLER CONSTRUÇÕES **foi vencedora dos itens 04, 11, 12, 16, 18, 21, 22, 28, 31, 35, 45, 48, 49, 53, 57, 61, 68, 75, 77, 78, 81, 84, 90, 93, 99, 110, 122, 131, 134, 135, 140, 145, 161 e 163 com o valor global de R$ 596.894,00 (quinhentos e noventa e seis mil, oitocentos e noventa e quatro reais),** C.M GRUNITZKI AGROPECUÁRIA - ME **foi vencedora dos itens 01, 24, 83, 111, 112, 113, 114, 115, 116, 117, 118, 119, 120, 121, 123, 124, 125, 126, 149, 150, 151, 152, 153, 154, 155, 156, 157 e 164 com o valor global de R$ 442.366,00 (quatrocentos e quarenta e dois mil, trezentos e sessenta e seis reais),** DAYLON VOOS THALHEIMER ME **foi vencedora dos itens 03, 06, 08, 10, 14, 20, 25, 27, 30, 33, 36, 38, 40, 42, 44, 47, 51, 56, 60, 63, 65, 70, 72, 74, 76, 79, 82, 88, 91, 92, 95, 97, 98, 101, 102, 104, 106, 107, 108, 109, 128, 129, 130, 132, 133, 136, 139, 141, 146, 148, 159 e 160 com o valor global de R$ 574.617,00 (quinhentos e setenta e quatro mil, seiscentos e dezessete reais).**

Mangueirinha, 27 de Setembro de 2021
**Elídio Zimerman de Moraes**
**Prefeito Municipal**

## HOMOLOGAÇÃO

**O Prefeito Municipal,** Elídio Zimerman de Moraes**, no uso das atribuições que lhe são conferidas pela legislação em vigor, especialmente pela Lei n.º 10.520/2002, a vista do Termo de Adjudicação exarado pelo Pregoeiro, resolve** HOMOLOGAR **o** Pregão Presencial nº 067/2021 - PMM, **que tem por objeto: Seleção de propostas visando á** *contratação de profissional médico clínico geral com carga horária de 40 (quarenta) horas semanais para atuar junto a equipe do Programa Estratégia Saúde da Família – ESF na Unidade Central de Saúde nesta municipalidade,* **a empresa proponente vencedora**: ELITE CLINICA MEDICA EIRELI **foi vencedora do item com o valor global mensal de R$ 17.700,00 (dezessete mil e setessentos reais).**

Mangueirinha, 27 de Setembro de 2021
**Elídio Zimerman de Moraes**
**Prefeito Municipal**

**MUNICÍPIO DE PATO BRANCO – ESTADO DO PARANÁ**
**DECRETO Nº 9.022, DE 24 DE SETEMBRO DE 2021**

Regulamenta a concessão dos benefícios previstos na Lei nº 5.684, de 6 de janeiro de 2021, que instituiu o Programa Cascalho Para Todos, e na Lei nº 3.276, de 27 de novembro de 2009, que instituiu o Programa Porteira Adentro.

O Prefeito do Município de Pato Branco, Estado do Paraná, no uso das atribuições que lhe são conferidas pelo art. 47, IV e XXIII, da Lei Orgânica Municipal;

Considerando a necessidade de regulamentação da execução dos serviços a serem prestados aos produtores rurais, beneficiados pela Lei nº 3.276, de 27 de novembro de 2009, que instituiu o programa Porteira Adentro, e pela Lei nº 5.684, de 6 de janeiro de 2021, que instituiu o Programa Cascalho Para Todos; e

Considerando a importância de promover ações para melhorar a infraestrutura das propriedades rurais, visando a sustentabilidade do setor agropecuário, o fortalecimento das atividades rurais, a conservação do solo e a preservação ambiental, bem como a melhoria da qualidade de vida e da produtividade dos produtores rurais do Município de Pato Branco;

**DECRETA:**

**Art. 1º** Fica instituída a Comissão de Fiscalização, Avaliação e Liberação de Serviços dos Programas Porteira Adentro e Cascalho Para Todos - COFALPA, com o objetivo de fornecer amparo legal, suporte técnico e atendimento rápido aos serviços prestados nas propriedades rurais, previstos na Lei nº 3.276, de 27 de novembro de 2009 e na Lei nº 5.684, de 6 de janeiro de 2021.

**Art. 2°** Para ter direito a usufruir dos benefícios, o produtor rural deverá comprovar:

I –que a atividade rural se constitui em sua principal fonte de renda;

II - ser proprietário, arrendatário, agregado, meeiro, parceiro, comodatário ou posseiro de boa-fé do imóvel rural para o qual o serviço será solicitado;

III - que o imóvel está, obrigatoriamente com bloco de notas de produtor rural em dia e devidamente registrado no Município; e

IV - que a propriedade rural está de acordo com a legislação ambiental, podendo ser solicitado pela Secretaria Municipal de Agricultura a apresentação do projeto de implantação e licenciamento ambiental e demais documentos pertinentes.

**Parágrafo único.** Os produtores que não estiverem de acordo com os requisitos deste artigo terão os benefícios deferidos somente quando regularizarem as pendências constatadas.

**Art. 3º** Para usufruir dos benefícios previstos na Lei nº 3.276/2009 e na Lei nº 5.684/2021, o produtor interessado deverá efetuar a solicitação junto à Secretaria Municipal de Agricultura – SMA, mediante o preenchimento do formulário do Anexo I deste Decreto, o qual conterá as informações socioeconômicas da unidade familiar, a finalidade, o tipo de serviço e a estimativa total de horas/máquinas que serão necessárias.

§1° Depois de protocolada a solicitação, a Comissão realizará, no prazo de até 15 (quinze) dias úteis, visita à propriedade para verificação da necessidade e viabilidade do serviço e emitirá Laudo Técnico, conforme a minuta do Anexo II deste Decreto.

§2° Após aprovação da Comissão, a Secretaria Municipal de Agricultura incluirá os serviços em seu cronograma de trabalho, o qual conterá, de forma especificada, os dias a serem realizados os serviços, as propriedades beneficiadas e a quantidade de horas e/ou quilômetro máquina a serem utilizados.

**Art. 4º** Os serviços de que trata este Decreto serão prestados exclusivamente dentro dos limites territoriais do Município e desde que estejam de acordo com a legislação ambiental.

**Art. 5º** Os serviços serão executados por comunidade/localidade e obedecerão à ordem cronológica de solicitação, respeitando-se a disponibilidade das máquinas, equipamentos e materiais, ressalvadas as situações de urgência ou desastres naturais.

§1° Os produtores beneficiados serão informados com antecedência de 2 (dois) dias úteis sobre a execução do serviço, devendo providenciar, às suas expensas, a retirada e a recolocação, quando necessário, de cercas ou quaisquer obstáculos para a realização dos trabalhos.

§2° Havendo a necessidade de movimentação do maquinário municipal para atendimento de situações emergenciais, será respeitado o interesse público, suspendendo-se imediatamente os serviços de que trata este Decreto, os quais serão retomados quando da disponibilidade dos equipamentos.

**Art. 6º** Para efeito da conclusão dos serviços, será tolerada até o máximo de 1 (uma) hora além das 12 (doze) horas/máquinas/trabalhada/ano permitidas pelo art. 2º da Lei nº 3.276, de 27 de novembro de 2009, sob pena de ressarcimento ao Município pelo custo das horas que excederem ao referido limite e responsabilização civil e criminal do produtor beneficiado e do operador de máquina que dolosamente descumprirem tal exigência.

§ 1º A contagem das horas-máquina iniciará com a abertura dos trabalhos na propriedade do beneficiado e será finalizada quando da conclusão dos trabalhados em cada máquina ou equipamento utilizado nos serviços, somando-se todas as horas trabalhadas por cada máquina ou equipamento.

§ 2° Não será permitida a transferência de horas de um produtor para outro, bem como o acúmulo de horas de um ano para outro.

§ 3º Os operadores de máquinas manterão o controle de horas, através de uma planilha, com a assinatura e a concordância do produtor beneficiado, no início e no final dos trabalhos.

§ 4º O transporte de máquinas, equipamentos e do cascalho até a propriedade não contabilizará como hora-máquina prestada ao produtor.

**Art. 7º** Os serviços serão executados de forma gratuita, como forma de incentivo aos produtores rurais do Município, sendo vedada qualquer espécie de cobrança por servidores públicos, sob pena de responsabilização, nos termos do art. 111, XXII, da Lei nº 1.245, de 16 de novembro de 1.993.

**Art. 8º** O serviço se dará por finalizado quando a Comissão apresentar à Secretaria Municipal de Agricultura os laudos e os registros fotográficos das atividades realizadas em cada propriedade, conforme Minuta do Anexo II.

**Art. 9º** O fornecimento de cascalho aos produtores rurais se dará de forma gratuita, ficando limitado a uma quantidade de 4m³ para cada 35m² de área de propriedade rural, devendo a concessão ser avaliada pela Comissão, com a emissão de parecer técnico pelo fiscal.

**Art. 10.** A Secretaria Municipal de Agricultura deverá manter em arquivo pelo período de 5 (cinco) anos a documentação dos processos relativos aos serviços prestados.

**Art. 11.** São partes integrantes deste Decreto o Formulário do Anexo I e a Minuta de Laudo Técnico do Anexo II.

**Art. 12.** Este Decreto entra em vigor na data de sua publicação.

Gabinete do Prefeito do Município de Pato Branco, Estado do Paraná, em 24 de setembro de 2021.

ROBSON CANTU
Prefeito Municipal

**ANEXO I**
**Formulário**

Solicitação:
Data:
Nome do produtor rural:
CPF:

**1. Dados do Beneficiário**

| |
|---|
| Nome do Produtor Rural: |
| CPF n° |
| RG n° |
| Endereço da Propriedade: |
| N° CAD/PRO: |
| Nome do Cônjuge: |
| Membros da Família: |
| Principal atividade rural: |

**2. Tipo de Propriedade**
( ) Proprietário - N° da matricula do imóvel _____
( ) Arrendatário - N° da matricula do imóvel _____
( ) Posseiro - Tipo de Posse _____
( ) Parceiro/Meeiro - Tipo de Contrato _____
Área da Propriedade em Ha: _____

**3. Tipo de serviço a ser realizado na propriedade**

**4. Máquinas/equipamentos a serem utilizados na propriedade**

**5. Previsão de horas/máquina necessárias:** _____
**6. Autorização ambiental:** Deverá ser anexado a este Formulário o documento do órgão competente, quando for necessário.
Declaro serem verdadeiras as informações aqui prestadas.

Pato Branco, _____/_____/_____.

_____
Assinatura do Requerente

**ANEXO II**
**Laudo Técnico**

**1. Fiscal responsável**

| |
|---|
| Nome: |
| Cargo: |

**2. Proprietário**

| |
|---|
| Proprietário: |
| CAD: |
| Comunidade: |

**3. Considerações referentes a solicitação n°** _____

**4. Serviço**
( ) DEFERIDO
( ) INDEFERIDO
**5. Anexos**

Pato Branco, _____/_____/_____.

_____ Proprietário
_____ Fiscal
_____ Responsável pela Comissão

**MUNICÍPIO DE PATO BRANCO – ESTADO DO PARANÁ**
**LEI Nº 5.817, DE 27 DE SETEMBRO DE 2021**

Modifica a Lei nº 258, de 5 de maio de 1977, com o objetivo de alterar a denominação do aeroporto localizado no Município de Pato Branco.

**A Câmara Municipal de Pato Branco, Estado do Paraná, aprovou e eu, Prefeito, sanciono a seguinte Lei:**

**Art. 1º** A Lei nº 258, de 5 de maio de1977, que denominou o aeroporto localizado no Município de Pato Branco, passa a vigorar com as seguintes alterações:

"Ementa: Dá nome ao aeroporto de Pato Branco.

Art. 1º Fica denominado de "**Aeroporto Regional de Pato Branco - Professor Juvenal Loureiro Cardoso",** o aeroporto localizado no Município de Pato Branco. (NR)"

**Art. 2º** Esta Lei entra em vigor na data de sua publicação.

Esta Lei decorre do projeto de lei de autoria dos vereadores Claudemir Zanco e Marcos Junior Marini.

Gabinete do Prefeito Municipal de Pato Branco, Estado do Paraná, em 27 de setembro de 2021.

ROBSON CANTU
Prefeito Municipal

**MUNICÍPIO DE PATO BRANCO – ESTADO DO PARANÁ**
**DECRETO Nº 9.021, DE 24 DE SETEMBRO DE 2021.**

Dispõe sobre a regulamentação do Comitê Gestor Municipal, criado pela Lei Complementar nº 34, de 30 de setembro de 2009 e dá outras providências.

O Prefeito do Município de Pato Branco, Estado do Paraná, no uso das atribuições que lhe são conferidas pelo art. 47, VII e XXIII, na forma do art. 62, I, "o", ambos da Lei Orgânica Municipal; e considerando o disposto no art. 3º da Lei Complementar nº 34, de 30 de setembro de 2009, que criou o Comitê Gestor Municipal.

**DECRETA:**

**Art. 1º** O Comitê Gestor Municipal atuará junto ao Gabinete Municipal e será responsável por gerir o tratamento diferenciado e favorecido às microempresas e empresas de pequeno porte de que trata o art. 1º da Lei Complementar nº 34, de 30 de setembro de 2009, tendo como competências:

I - acompanhar a regulamentação e a implementação do Estatuto Nacional da Microempresa e da Empresa de Pequeno Porte no Município, inclusive promovendo medidas de integração e coordenação entre os órgãos públicos e privados interessados;

II - orientar e assessorar a formulação e coordenação da política municipal de desenvolvimento das microempresas e empresas de pequeno porte;

III - acompanhar as deliberações e os estudos desenvolvidos no âmbito do Fórum Permanente das Microempresas e Empresas de Pequeno Porte, do Fórum Estadual da Microempresa e da Empresa de Pequeno Porte e do Comitê para Gestão da Rede Nacional para a Simplificação do Registro e da Legalização de Empresas e Negócios;

IV - sugerir e/ou promover ações de apoio ao desenvolvimento da microempresa e da empresa de pequeno porte local ou regional.

**Art. 2º** O Comitê Gestor Municipal será composto pelos seguintes membros:
I – 1 (um) representante da Secretaria Municipal de Administração e Finanças;
II – 1 (um) representante da Secretaria Municipal de Desenvolvimento Econômico;
III – 1 (um) representante da Secretaria Municipal de Agricultura;
IV – 1 (um) representante da Procuradoria Geral do Município;
V – 1 (um) representante do Sindicado dos Contabilistas de Pato Branco - SICONP;
VI – 1 (um) representante do Sindicato das Empresas de Serviços Contábeis e das Empresas de Assessoramento, Perícias, Informações e Pesquisas no Estado do Paraná - SESCAP;
VII – 1 (um) representante da Associação Comercial e Empresarial de Pato Branco - ACEPB;
VIII – 1 (um) representante do Sindicato do Comércio Varejista de Pato Branco – SINDICOMÉRCIO;
IX – 1 (um) representante do Serviço de Apoio às Micro e Pequenas Empresas do Estado do Paraná - SEBRAE/PR;
X – 1 (um) representante da Federação da Indústria do Estado do Paraná - FIEP;
XI – 1 (um) representante do quadro próprio de servidores da Câmara Municipal;
XII – 1 (um) servidor da Divisão de Licitações do Executivo Municipal;
XIII – 1 (um) servidor da Divisão de Fiscalização e Tributação;
XIV - 1 (um) representante do Núcleo de Tecnologia/APL TI;
XV – 1 (um) representante da Faculdade Mater Dei;
XVI – 1 (um) representante indicado da Universidade de Pato Branco - UNIDEP;
XVII – 1 (um) representante da 14º Delegacia Regional da Receita Estadual de Pato Branco;
XVIII – 1 (um) representante da Universidade Tecnológica Federal do Paraná – UTFPR;
XIX – 1 (um) representante da Universidade Aberta do Brasil - Polo Pato Branco;
XX – 1 (um) representante dos Correios e Telégrafos – ECT de Pato Branco;
XXI – 1 (um) representante do Corpo de Bombeiros – 2º SGBI;
XXII – 1 (um) representante da Caixa Econômica Federal;
XXIII – 1 (um) representante do Banco do Brasil;
XXIV – 1 (um) representante do Sicredi;
XXV – 1 (um) representante do Sicoob;
XXVI – 1 (um) representante da Vigilância Sanitária;
XXVII – 1 (um) representante da Junta Comercial de Pato Branco;
XXVII – 1 (um) Agente de Desenvolvimento;
XXIX - 1 (um) representante da Agência do Trabalhador;
XXX – 1 (um) representante do Banco Social/Microcrédito.

**Art. 3º** Nos termos do art. 85-A da Lei Complementar Federal nº 123, de 14 de dezembro de 2006, o Agente de Desenvolvimento de que trata o inciso XXVII, do art. 1º deste Decreto, terá por função, além de outras determinadas pelo Comitê Gestor, o exercício de articulação das ações públicas para a promoção do desenvolvimento local e regional, mediante ações locais ou comunitárias, individuais ou coletivas, que visem o cumprimento das disposições e diretrizes contidas na referida Lei Complementar.

**Parágrafo único.** O Agente de Desenvolvimento atuará sob a supervisão do Comitê Gestor Municipal e deverá preencher os seguintes requisitos:
I - residir na área da comunidade em que atuar;
II - haver concluído, com aproveitamento, curso de qualificação básica para a formação de Agente de Desenvolvimento;
III - possuir formação ou experiência compatível com a função a ser exercida; e
IV - ser preferencialmente servidor efetivo do Município.

**Art. 4º** O Comitê Gestor Municipal elaborará seu Regimento Interno no prazo de 30 (trinta) dias, contados da publicação deste Decreto.

**Parágrafo único.** As alterações no Regimento Interno do Comitê Gestor Municipal deverão ser aprovadas pela maioria absoluta de seus membros.

**Art. 5º** A Procuradoria do Município participará do Comitê Gestor Municipal, sem direito a voto, prestando-lhe o apoio e assessoramento jurídico necessários.

**Art. 6º** A função de membro do Comitê Gestor Municipal não será remunerada, sendo o seu exercício considerado de relevante interesse público.

**Art. 7º** Compete ao Presidente do Comitê Gestor Municipal:
I - convocar e presidir as reuniões; e
II - coordenar e supervisionar a implementação das medidas adotadas.

**Art. 8°** O Comitê Gestor Municipal poderá instituir comissões e grupos técnicos para a execução de suas atividades.

§ 1° O ato de instituição de comissão ou grupo técnico estabelecerá seus objetivos específicos, sua composição e prazo de vigência.

§ 2° Poderão ser convidados a participar dos trabalhos das comissões ou grupos técnicos, representantes de órgãos e entidades públicas ou privadas e dos Poderes Legislativo e Judiciário.

**Art. 9º** O Poder Executivo poderá conferir caráter normativo às deliberações do Comitê Gestor Municipal, "ad referendum" das Secretarias Municipais relacionadas aos assuntos tratados.

**Art. 10.** O Comitê Gestor Municipal contará com uma Secretaria Executiva, a qual será definida no Regimento Interno, e terá como objetivo o fornecimento de apoio institucional e técnico-administrativo necessário ao desempenho de suas competências.

§ 1º A Secretaria Municipal de Administração e Finanças proverá a Secretaria Executiva do Comitê Gestor Municipal, mediante o fornecimento dos insumos necessários à execução dos trabalhos do Comitê.

§ 2º Compete à Secretaria Executiva:
I - promover o apoio e os meios necessários à execução dos trabalhos do Comitê;
II - prestar assistência direta ao Presidente;
III - preparar as reuniões;
IV - acompanhar a implementação das deliberações;
V - exercer outras atividades que lhe sejam atribuídas pelo Comitê Gestor Municipal.

**Art. 11.** Aplicam-se ao Comitê Gestor Municipal, além do previsto neste Decreto, as disposições da Lei Complementar nº 34, de 30 de setembro de 2009.

**Art. 12.** Fica revogado o Decreto nº 5.538, de 30 de outubro de 2009.

**Art. 13.** Este Decreto entra em vigor na data de sua publicação.

Gabinete do Prefeito do Município de Pato Branco, Estado do Paraná, em 24 de setembro de 2021.

ROBSON CANTU
Prefeito Municipal

**MUNICIPIO DE PATO BRANCO**

HOMOLOGAÇÃO DE LICITAÇÃO. PREGÃO N.º 56/2021- PROCESSO: 143/2021. OBJETO: Implantação de Registro de Preços para futura e eventual aquisição de Matérias de Consumo Médicos Odontológicos, atendendo as necessidades do Centro de Especialidades Odontológicas - CEO, bem como, as Unidades Básicas da Secretaria Municipal de Saúde e ***ADJUDICO*** seus objetos para as empresas: ***E. C. dos Santos Comercial EIRELI,*** inscrita no CNPJ nº 02.136.854/0001-25, com o valor total de **R$ *68.505,50* e *Nossa Dental Produtos Odontológicos Ltda,*** inscrita no CNPJ nº 12.095.582/0001-16, com o valor total de **R$ *34.400,00.*** Pato Branco, 20 de Setembro de 2021. Robson Cantu - PREFEITO.

**EDITAL DE CONVOCAÇÃO**

O ESPORTE CLUBE IPIRANGA TORNA PUBLICO QUE REALIZARÁ NO DIA ***23/10/2021, DAS 09:00 HORAS ATÉ AS 14:00 HORAS ELEIÇÕES PARA ESCOLHA DA NOVA DIRETORIA.***

***LOCAL DEPENDENCIAS DO CLUBE SOCIAL SITO A RUA CAMPOS SALES Nº 80***:

As chapas deverão ser inscritas até a data de 21/10/2021 em horário comercial com a diretoria.

Poderá participar da eleição e inscreverem nas chapas todos os sócios titulares e/ou cônjuge rigorosamente em dia com suas atribuições.

Vitorino, 27/9/2021

**CONSÓRCIO INTERMUNICIPAL DE SAÚDE**
**TERMO DE RATIFICAÇÃO DO PROCESSO DE INEXIGIBILIDADE Nº 87/2021**

Fundamentado no art. 25 da Lei de Licitações nº 8666/93, RATIFICO a Inexigibilidade Nº 87/2021, para a CREDENCIAMENTO DE PESSOAS JURÍDICAS DA ÁREA DE SAÚDE PARA PRESTAÇÃO DE SERVIÇOS DE APOIO À DIAGNOSE E TERAPIA (SADT), destinado ao atendimento aos usuários oriundos dos municípios consorciados ao CONIMS.
Valor Global: 101.030,88
Dotação: 02.001.10.302.0002.2002.3.3.90.39.00 Fonte: 076
Data: 27/09/2021

**PAULO HORN**
**Presidente**

Estado do Paraná
Prefeitura Municipal de
SULINA
Rua Tupinambá, 68 - **Fone: (46) 3244-8000** - Centro - CEP 85565-000 - Sulina - Paraná
***PAÇO MUNICIPAL 25 DE JULHO***
CNPJ 80.869.886/0001-43
prefeitura@sulina.pr.gov.br
www.sulina.pr.gov.br

**PORTARIA Nº 119/2021, DE 27 DE SETEMBRO DE 2021**
Exoneração de VANILDE HOLDEFER, a pedido, a partir de 30/09/2021.

**PORTARIA Nº 120/2021, DE 27 DE SETEMBRO DE 2021**
Autoriza pagamento de sobreavisos, horas extras, insalubridade e abono de férias.

**HOMOLOGAÇÃO LICITAÇÃO MODALIDADE PREGÃO ELETRÔNICO Nº 52/2021, DE 27 DE SETEMBRO DE 2021.**
Torna-se pública a homologação do procedimento licitatório em epígrafe e a adjudicação do objeto à empresa: SUPERMERCADO DIMANAR LTDA – R$ 27.600,00.

**EXTRATO DA ATA DE REGISTRO DE PREÇOS Nº 139/2021, DE 27 DE SETEMBRO DE 2021.**
Contratada: **SUPERMERCADO DIMANAR LTDA** CNPJ: **77.701.720/0001-09**

**AVISO DE RETIFICAÇÃO DO PREGÃO PRESENCIAL N° 64/2021, DE 27 DE SETEMBRO DE 2021.**
Altera a data da sessão pública para o dia 26/10/2021, retifica o item 8.4.1 e o Anexo I.

**EDITAL DE PREGÃO ELETRÔNICO Nº 68/2021, DE 27 DE SETEMBRO DE 2021.**
Data da sessão: **21/10/2021** Horário da sessão: **09:00hrs** Local da sessão: **https://www.comprasnet.gov.br/**

_____
A publicação na íntegra dos atos acima encontram-se disponíveis no seguinte endereço eletrônico: **http://www.diariomunicipal.com.br/amp,** edição do dia 28 de SETEMBRO de 2021, conforme Lei Autorizativa nº 927 de 07 de junho de 2017.

**PORTARIA N° 262/2021**
**DATA: 27/09/2021**

**SÚMULA**: "Concede afastamento temporário a gestante Juliane Peccin. " **Mario Eduardo Lopes Paulek**, Prefeito Municipal de Mariópolis, Estado do Paraná, no uso de suas atribuições legais: **RESOLVE: ART. 1°-** CONCEDER afastamento temporário a gestante Juliane Peccin, por gravidez de risco, portadora do RG n° 106388679, Matrícula n° 669-6, conforme previsão contida no Art. 1°, da Lei Federal n° 14.151/2021; **ART. 2°-** Esta portaria entra em vigor na data de sua publicação, com efeitos retroativos a 24 de setembro de 2021, ficando revogadas as disposições em contrário. Gabinete do Prefeito Municipal de Mariópolis, Estado do Paraná, em 27 de setembro de 2021. **MARIO EDUARDO LOPES PAULEK PREFEITO MUNICIPAL**

CONSÓRCIO INTERMUNICIPAL DE SAÚDE
**TERMO DE HOMOLOGAÇÃO E ADJUDICAÇÃO DE PROCESSO LICITATÓRIO**

O(a) presidente Paulo Horn, no uso das atribuições que lhe são conferidas pela legislação em vigor, especialmente pela Lei 8.666/93 e alterações posteriores, a vista do parecer conclusivo exarado pela Comissão de Licitações, resolve:
01 - Homologar e Adjudicar a presente Licitação nestes termos:

**a) Nr. Processo:** 155/2021
**b) Nr. Licitação:** 87/2021 - IL
**c) Modalidade:** Inexigibilidade de licitação
**d) Data de Homologação:** 27/09/2021
**e) Objeto da Licitação:** CREDENCIAMENTO DE PESSOAS JURÍDICAS DA ÁREA DE SAÚDE PARA PRESTAÇÃO DE SERVIÇOS DE APOIO À DIAGNOSE E TERAPIA (SADT), destinado ao atendimento aos usuários oriundos dos municípios consorciados ao CONIMS.

**f) Fornecedores e Resumo de Itens Vencedores:**

| | Un. | Quantidade | Vl. Unitário | Total dos Itens |
|---|---|---|---|---|
| **DANIEL RICARDO NUNES** | | | | |
| 1 - PRESTAÇÃO DE SERVIÇOS MÉDICOS AMBULATORIAIS E SERVIÇOS DE APOIO À DIAGNOSE E TERAPIA (SADT) | SERV | 12,000 | 8.419,2400 | R$ 101.030,88 |
| | | | **Total geral:** | R$ 101.030,88 |

02 - Autorizar a emissão da(s) nota(s) de empenho correspondente(s):

| Descrição da Despesa | Dotação |
|---|---|
| Atendimento aos Municípios Consorciados | 02.001.10.302.0002.2002.3.3.90.39.0 |

**PAULO HORN**
Presidente

**MUNICÍPIO DE MARIÓPOLIS**

**EXTRATO - ATA DE REGISTRO DE PREÇOS Nº 193/2021. PREGÃO ELETRÔNICO nº 45/2021**. EMPRESA: MBM Tecnologia e Industria de Informática Ltda, sediada na Avenida de Maio, nº 3275, sala A, CEP 15.076-480, bairro Parque residencial Lauriano Tebar II, na cidade de São José do Rio Preto, Estado de São Paulo, inscrita no CNPJ sob o nº 13.977.867/0001-43 e Inscrição Estadual sob o nº 647597124112. DO OBJETO: a implantação de REGISTRO DE PREÇOS para futura eventual aquisição de notebooks que serão destinados aos docentes das escolas municipais

| LOTE | ITEM | DESCRIÇÃO | QTD. | UN | UNIT. | TOTAL | MARCA |
|---|---|---|---|---|---|---|---|
| 1 | 1 | NOTEBOOK COM PROCESSADOR INTEL CORE I3 - 1115G4 3.0GHZ, 10º GERAÇÃO OU SUPERIOR, TELA MÍNIMO 14.1" HD 1366X768, PROCESSADOR GRÁFICO: PLACA DE VÍDEO INTEGRADA, MEMÓRIA MÍNIMO 8 GB - DDR4 - HD SSD MÍNIMO 240 GB, WIRELESS PADRÃO - 802.11B/G/N, WEB CAM COM RESOLUÇÃO MÍNIMO 640X480, MÍNIMO DOIS ALTO FALANTES ESTÉREO, ÁUDIO DE ALTA DEFINIÇÃO, TOUCHPAD MULTITOQUE, BATERIA DE 3 CÉLULAS (APROXIMADAMENTE 4 HORAS DE USO), MÍNIMO 2 CONEXÕES USB 2.0, MÍNIMO 1 SAÍDA HDMI COM SUPORTE HDCP, MÍNIMO 1 LEITOR DE CARTÃO SD, UMA ENTRADA PARA FONTE CARREGADORA DE BATERIA, UMA PORTA NO PADRÃO COMBO PARA MICROFONE/FONE DE OUVIDO. | 70 | UND | 3.485,00 | 243.950,00 | SAMSUMGNP I3 - 1115G4 |

VALOR TOTAL DA ATA = R$ 243.950,00 (Duzentos e quarenta e três mil novecentos e cinquenta reais). DA VALIDADE DO REGISTRO DE PREÇOS: A presente Ata terá validade por até 6 (seis) meses, a partir de sua assinatura. DO PRAZO, LOCAL DE ENTREGA: Os produtos deverão ser entregues, no prazo máximo de 45 (quarenta e cinco) dias, contados do momento do recebimento da nota de empenho, confirmação por e-mail ou contato telefônico, seguindo rigorosamente as quantidades solicitadas, no Departamento De Educação localizado na Rua 7, nº 107, bairro Gricolo, CEP 85.525-000, Mariópolis-PR. DO PAGAMENTO: Os pagamentos serão efetuados em até 30 (trinta) dias. DOTAÇÃO ORÇAMENTÁRIA: 05.00 – Departamento de Educação – 05.01 – Divisão de Educação – 12.361.0011.2.011 – Fundo de Manutenção e desenvolvimento da Educação Básica, Fundeb 40 % – 44.90.52 – Equipamentos e Material Permanente – Fonte (102). Despesa 1326. GESTOR DA ATA DE REGISTRO DE PREÇOS: Samira Dal'Sant. Mariópolis, 23 de Setembro de 2021. Município de Mariópolis. Mario Eduardo Lopes Paulek - Prefeito Municipal.