

DIÁRIO DO SUDOESTE

ANO XXXVII
Nº 8321

HÁ 36 ANOS CONTANDO A HISTÓRIA DO SUDOESTE DO PARANÁ
PATO BRANCO, QUINTA-FEIRA, 2 DE FEVEREIRO DE 2023 | diariodosudoeste.com.br | @diariodosudoeste

R\$ 3,50

CIDADE

ABERTAS AS INSCRIÇÕES
PARA BOLSA DE RESIDÊNCIA
TÉCNICA EM ENGENHARIA E
GESTÃO DE OBRAS [PÁG. 4](#)

REGIONAL

ADUANA EM
SANTO ANTÔNIO DO
SUDOESTE É ABERTA
A TURISTAS [PÁG. 7](#)

SEGURANÇA

HOMEM É PRESO
APÓS MATAR A
MULHER E SOFRER
ACIDENTE NA FUGA [PÁG. 10](#)

Primeiro caso de Chikungunya do Paraná é confirmado em Pato Branco

Reprodução



Uma mulher de 35 anos, sem comorbidades, residente na área central de Pato Branco, é a primeira paciente diagnosticada e confirmada por laudo do Lacen, autóctone de Chikungunya no Paraná. Monitorada pela equipe da Vigilância em Saúde, a paciente tem boa evolução e segue sua rotina normal. Contudo, a preocupação das autoridades é com a proliferação de doenças com Chikungunya e Dengue que são transmitidas pelo Aedes aegypti. [PÁG. 3](#)

CALOUROS DE ESCOLA: PAIS E FILHOS EM UMA NOVA ROTINA ESCOLAR

Com a proximidade do retorno às aulas da Rede Municipal de Ensino, na segunda-feira (6), a compra de materiais escolares se intensifica. Chega perto também, para os filhos, o dia de desapegar do colo dos pais e entrar de vez no convívio social e na rotina escolar. [PÁG. 4](#)

Copom mantém juros básicos da economia em 13,75% ao ano

Wellton Máximo ABR

Apesar da alta recente na inflação, o Banco Central (BC) não mexeu nos juros. Por unanimidade, o Comitê de Política Monetária (Copom) manteve a taxa Selic, juros básicos da economia, em 13,75% ao ano. A decisão era esperada pelos analistas financeiros.

Em comunicado, o Copom indicou que os juros podem ficar altos por mais tempo que o previsto e não descartou a possibilidade de novas elevações caso a inflação não convirja para o centro da meta, como o esperado. O órgão também informou que persegue a convergência da inflação para o centro da meta para meados de 2024.

“O comitê segue vigilante, avaliando se a estratégia de manutenção da taxa básica de juros por período prolongado do que no cenário de referência será capaz de assegurar a convergência da inflação. O comitê reforça que irá perseverar até que se consolide não apenas o processo de desinflação como também a ancoragem das expectativas em torno de suas metas, que têm mostrado deterioração em prazos mais longos desde a última reunião”, destacou o texto.

A taxa continua no maior nível desde janeiro de 2017, quando também estava em 13,75% ao ano. Essa foi a quarta vez seguida em que o BC não mexe na taxa, que permanece nesse nível desde agosto. Anteriormente, o Copom tinha elevado a Selic por 12 vezes consecutivas, num ciclo que começou em meio à alta dos preços de alimentos, de energia e de combustíveis.

De março a junho de 2021, o Copom elevou a taxa em 0,75 ponto percentual em cada encontro. No início de agosto do mesmo ano, o BC passou a aumentar a Selic em 1 ponto a cada reunião. Com a alta da inflação e o agravamento das tensões no mercado financeiro, a Selic foi elevada em 1,5 ponto de outubro de 2021 até fevereiro de 2022. No ano passado, o Copom promoveu dois aumentos de 1 ponto, em março e maio, e dois aumentos de 0,5 ponto, em junho e agosto.

Antes do início do ciclo de alta, a Selic tinha sido reduzida para 2% ao ano, no nível mais baixo da série histórica iniciada em 1986. Por causa da contração econômica gerada pela pandemia de covid-19, o Banco Central tinha derrubado a taxa para estimular a produção e o consumo. A taxa ficou no menor patamar da história de agosto de 2020 a março de 2021.

Rodrigo Pacheco é reeleito presidente do Senado

Em votação secreta, o senador Rodrigo Pacheco (PSD-MG) foi reeleito presidente do Senado Federal, cargo que ocupará por mais dois anos. Ele obteve 49 votos, contra 32 de Rogério Marinho (PL-RN). Pacheco iniciou seu mandato no Senado em 2019 e foi eleito presidente da Casa pela primeira vez em 2021.

Para ser eleito presidente do Senado, o candidato precisaria ter pelo menos 41 votos, ou seja, maioria absoluta do Plenário da Casa. Os senadores votaram em tradicionais cédulas de papel, depositadas em urnas e apuradas por um grupo de senadores. As cédulas serão destruídas em seguida, como manda o Regimento Interno do Senado. **(Agência Senado)**

SUDOESTE

ATENDIMENTO NO PARANÁ,
LITORAL CATARINENSE
E GRANDE SÃO PAULO

PATO BRANCO - PR
Rua Nestor Cardoso, 63 / Bairro Vila Esperança
CEP: 85503-140 / Fone: 46. 3025-5005
sudoestetransportes.com.br

Câmara de Vereadores de Pato Branco inicia sessões ordinárias de 2023

Com a aprovação dos vereadores, a primeira sessão foi realizada no Largo da Liberdade, seguindo o projeto da Câmara Itinerante



DIVULGAÇÃO CPB

Primeira sessão ordinária do ano foi realizada no Largo da Liberdade

Redação com assessoria

redacao@diariodosudoeste.com.br

Nessa quarta-feira (1º) teve início o Ano Legislativo em Pato Branco, com a realização da primeira sessão ordinária de 2023. Com a descentralização das sessões, que vem sendo chamada de Câmara Itinerante, devido a reforma do Plenário da Câmara de Vereadores de Pato Branco, a primeira sessão foi realizada no Largo da Liberdade.

Pelo Regimento Interno da Casa, é na primeira sessão ordinária do ano, que são conhecidos os membros das três Comissões — Justiça e Redação

(CJR), de Orçamento e Finanças (COF) e de Políticas Públicas (CPP) —, que dão fluxo ao trabalho legis-

lativo, contudo, por não haver consenso entre os vereadores e ainda divergência de interpretação regimen-

tal, as Comissões serão formadas na próxima Sessão, após análise do jurídico da Casa.

Câmara Itinerante

Com a iniciativa da Câmara Itinerante, as próximas sessões seguirão sendo realizadas em locais variados no município, seguindo o cronograma.

- 6 de fevereiro de 2023: Auditório da Delegacia da Mulher;
- 8 de fevereiro de 2023: Auditório da Associação Empresarial de Pato Branco (ACEPB);
- 13 de fevereiro de 2023: Tribunal do Júri do Núcleo de Práticas Jurídicas (NPJ), do Centro Universitário de Pato Branco (Unidep);
- 15 de fevereiro de 2023: Auditório da Universidade Tecnológica Federal do Paraná (UTFPR);
- 27 de fevereiro de 2023: Auditório do Sindicato Patronal do Comércio Varejista de Pato Branco e Região (Sindicomércio);
- 1º de março de 2023: Auditório do Centro Universitário Mater Dei (UniMater).

Eleitos em outubro, deputados tomam posse na Assembleia Legislativa do Paraná

Redação com Assessoria

redacao@diariodosudoeste.com.br

Foi realizada na Assembleia Legislativa do Paraná (Alep), nessa quarta-feira (1º), a sessão solene de posse dos deputados estaduais eleitos em outubro de 2022. Seguindo a Constituição do Estado e o Regimento Interno da Alep, a sessão de posse e instalação da 20ª legislatura, foi conduzida pelo deputado Ademar Traiano (PSD), presidente da Assembleia na legislatura anterior, e pelos secretários Luiz Claudio Romanelli (PSD) e Gilson de Souza (PL). A nova legislatura vai até 31 de janeiro de 2027.

Na solenidade foram proclamados os nomes dos 54 parlamentares eleitos em outubro do ano passado. Do total de ocupantes das cadeiras do Legislativo, 30 foram reeleitos e 17 assumem o mandato pela primeira vez. Outros sete parlamentares retornam à Assembleia, após terem as-

sumido em legislaturas passadas na condição de suplente ou após cumprirem mandatos de deputado federal e prefeito.

“Hoje foi o momento da consagração, da glória e da legitimação do processo eleitoral no qual todos os parlamentares tomaram posse nesta Casa Legislativa. Temos a certeza que a Assembleia de uma forma muito harmoniosa convive com os poderes constituídos e com as instituições do nosso Estado, sempre pensando no bem maior que é a coletividade paranaense”, afirmou Traiano, que está assumindo seu nono mandato na Casa.

Os representantes dos demais poderes do Estado também ressaltaram que o diálogo institucional é fundamental para a realização de ações em prol da população paranaense. “É muito importante fortalecer o relacionamento institucional entre os Poderes”, destacou o presidente do Tribunal de Justiça, desembarga-

dor José Laurindo de Souza Netto.

“O relacionamento do Poder Executivo é ótimo, assim como com os outros poderes. Tenho certeza que continuaremos o bom diálogo entre as partes”, apontou o vice-governador Darciano Piana.

“Toda nova legislatura tem novas propostas a serem acolhidas. É uma época para as instituições se agregarem num bem comum e em benefício da sociedade”, conclui o presidente do Tribunal de Contas do Estado, conselheiro Fernando Augusto Mello Guimarães Fernando Guimarães.

Presidência

Antes do encerramento da solenidade de posse, Traiano submeteu ao Plenário requerimento antecipando a segunda sessão preparatória da 20ª Legislatura para ser realizada logo após a sessão de posse, para a realização da eleição da nova Mesa Dire-

tora da Casa para o período 2023/2024, correspondente às 1ª e 2ª sessões legislativas da 20ª Legislatura.

Traiano foi reeleito presidente da Casa. Em seu discurso ele recordou que a primeira vez que assumiu a presidência foi em 2015

Ao assumir a presidência desta Casa pela primeira vez em 2015. Ele lembrou de discursos anteriores e falou em “disciplina que me impus para devolver a esta Casa a harmonia plena e seu papel determinante no desenvolvimento do Paraná.”

“Hoje, é fato de domínio público que a Assembleia Legislativa do Paraná teve, tem e terá sempre um papel decisivo na construção do Paraná que queremos e merecemos”, o presidente da Alep também falou em independência e liberdade da Casa e o que chamou de “missão constitucional de entregar o ordenamento legal que norteia as decisões de todos os poderes e a conduta da sociedade.”

Primeiro caso de Chikungunya do Paraná é confirmado em Pato Branco

Laudo que confirmou o diagnóstico da paciente foi emitido pelo Laboratório Central do Estado, o Lacen. Município já estabeleceu as medidas de enfrentamento

Marcilei Rossi
com assessoria
marcilei@diariosudoeste.com.br

Uma mulher de 35 anos, sem comorbidades, residente na área central de Pato Branco, é a primeira paciente diagnosticada e confirmada por laudo do Laboratório Central do Estado (Lacen) como o primeiro caso autóctone (contaminação no próprio município) de Chikungunya diagnosticado no Paraná. A informação foi repassada pela Vigilância em Saúde, braço da Secretaria de Saúde de Pato Branco na tarde dessa quarta-feira (1º), após o parecer do segundo exame coletado da paciente.

Ainda de acordo com a Vigilância em Saúde, a paciente, que buscou atendimento na Unidade de Pronto Atendimento (UPA) em 23 de janeiro, teve como sintomas iniciais dores nas articulações, mal-estar e lesões na pele (coceira e vermelhidão), segue sendo acompanhada pela Equipe de Atenção Primária. Já está fora do período de incubação do vírus (um a 12 dias) e de risco, mantendo sua rotina normal.

Também de acordo com a Vigilância, a transmissão ocorre no período de dois dias antes do início dos sintomas até o décimo dia.

Plano de contingência

Com uma quantidade considerável de casos da doença sendo diagnosticados

no Paraguai, o sentido é de alerta na região de fronteira do Brasil, e não distante em Pato Branco.

“Sabemos que o fluxo de pato-branquenses naquela região [de fronteira] é grande e recorrente, por isso é preciso atentar e reforçar os cuidados já conhecidos como uso de repelente. Ao apresentar qualquer sintoma, a orientação é que se busque o atendimento”, explica o Diretor da Vigilância em Saúde, Rodrigo Bertol.

Ele também afirmou que desde o primeiro resultado de exame, que foi confirmado na tarde de ontem, uma série de medidas foram tomadas tanto na vizinhança da paciente, bem como seu local de trabalho, em Itapejara D'Oeste. Assim como a paciente, seus familiares estão sendo monitorados para evitar a propagação da doença.

Conforme a equipe de Saúde de Pato Branco, todas as medidas adotadas levam conta o plano de contingência já elaborado, que integra busca ativa, e maiores cuidados em relação à sintomatologia durante os atendimentos nas unidades de saúde. Além, da delimitação de foco (bloqueio), de controle e análise por meio dos agentes de que estão em alerta na eliminação de possíveis criadouros.

Ainda segundo a equipe, todas essas medidas foram adotadas, sem haver a confirmação do local de ocorrência (contaminação) da doença pelo fato da paciente

do soluções, especialmente para quem sofre com os alagamentos”, frisa o prefeito de Pato Branco, Robson Cantu.

De acordo com a equipe da Secretaria de Engenharia e Obras, a estrutura em concreto pré-moldado, contempla blocos estruturais, vigas em concreto armado, ferragens e concreto. São 8,25 metros de largura com 6,50 metros de comprimento. Estão sendo investidos aproximadamente R\$ 270.000,00.

“Está é a segunda ponte, temos como objetivo construir três”, reforça o prefeito.

Em 2021, a Prefeitura



Caso registrado em Pato Branco chama a atenção pela grande quantidade de casos registrados no Paraguai

estar em trânsito diariamente.

A estratégia busca enfatizar as medidas preventivas e preparo para atendimento à população no caso de aumento de diagnósticos.

“É essencial que as pessoas se conscientizem e busquem eliminar os possíveis criadouros do mosquito *Aedes aegypti*, vetor responsável pelas doenças Dengue, Chikungunya e Zika vírus. Buscar o suporte dos profissionais de saúde também é fundamental para afastar ou confirmar a patologia e buscar tratamento”, reforça a Secretaria de Saúde, Lilian Brandalise.

Lilian também buscou tranquilizar a população no que se refere a proliferação, ao afirmar que o setor de Saúde está monitorando e em alerta, contudo, mais uma vez a secretária chamou a população a cooperar

para que novos casos não ocorram. “Pedimos para que a população faça a sua parte. Cuide, não deixe de cuidar de suas casas e terrenos, eliminando assim o criadouro. E qualquer coisa, entrar em contato com a Vigilância, ou mesmo na UPA.”

Enfrentamento

Após a realização do grande mutirão de coleta de resíduos realizada no ano epidemiológico 2021/2022, e com a confirmação dos primeiros casos de Chikungunya em Pato Branco e de Dengue no ano, a Vigilância em Saúde e a Secretaria de Meio Ambiente passam a organizar novo mutirão.

Inicialmente ele está programado para os próximos dias, na área próxima à residência da paciente, a fim de evitar mais contágios. Para

tanto, os agentes também estarão circulando para orientação dos moradores na retirada de entulhos e destinação correta de resíduos.

Chikungunya

A Chikungunya é uma virose e apresenta sintomas semelhantes à Dengue, diferindo em relação à evolução, podendo se tornar uma doença crônica em cerca de 50% dos pacientes. As dores articulares, que se apresentam de forma mais grave que nos casos de Dengue podem persistir, gerando sequelas e outras complicações posteriores.

Os principais sintomas são: febre alta de início súbito, dores articulares, podendo apresentar cefaleia, prurido e lesões pelo corpo por cerca de sete dias.

O médico coordenador da Estratégia Saúde da Fa-

mília (ESF), Rodolfo Engelberd afirma que o período da incubação (picada do inseto até o início dos sintomas) varia de um a 12 dias.

Segundo ele, muitos pacientes deixam de apresentar os principais sintomas já no sétimo dia, contudo, existem casos de persistência por mais tempo das dores articulares.

O médico alerta ainda que os grupos de maiores riscos são crianças abaixo de dois anos; idosos, principalmente com outras doenças; gestantes e pessoas com comorbidades.

No caso das gestantes, Engelberd explica que diferentemente da Zika vírus, que existe a transmissão vertical (de mãe para o feto), essa transmissão não se aplica na Chikungunya, porém, é necessária atenção especial com as gestantes.

Prefeitura começa construção de ponte no bairro Vila Esperança

Assessoria

A Prefeitura de Pato Branco iniciou a construção de mais uma ponte sobre o Córrego Penso, próximo à rua João Penso, no bairro Vila Esperança. Está sendo edificada na entrada das indústrias. É a segunda estrutura construída para dar mais vazão à água, assim evitando alagamento em dias de muitas chuvas.

“É uma demanda antiga dos moradores do bairro Vila Esperança, que sofrem com alagamentos. A Prefeitura vem desde 2021 trabalhando com projetos para melhorar o local, dan-

do soluções, especialmente para quem sofre com os alagamentos”, frisa o prefeito de Pato Branco, Robson Cantu.

De acordo com a equipe da Secretaria de Engenharia e Obras, a estrutura em concreto pré-moldado, contempla blocos estruturais, vigas em concreto armado, ferragens e concreto. São 8,25 metros de largura com 6,50 metros de comprimento. Estão sendo investidos aproximadamente R\$ 270.000,00.

“Está é a segunda ponte, temos como objetivo construir três”, reforça o prefeito.

Em 2021, a Prefeitura

ra construiu uma ponte na rua Natália Vicente Pereira, cruzamento com a João Penso. No local, foi colocado o mesmo sistema construtivo (blocos estruturais, vigas em concreto armado, ferragens e concreto), medindo 11m por 6,50m de largura. A estrutura também recebeu uma camada de asfalto e guarda corpos metálicos.

Essa é a segunda ponte construída na localidade



Pais e Mães em uma maratona de compras e desapego

Luiz Felipe Panozzo

luiz@diariodosudoeste.com.br

A partir da próxima segunda-feira (6), a Rede Municipal de Ensino de Pato Branco retoma as aulas, e mais de 4 mil crianças voltam para educação infantil e outras 5 mil, retornam para o ensino fundamental I, segundo dados de matrículas do ano passado.

O que mais se encontra nesse momento nas ruas do comércio pato-branquense, são pais, mães e responsáveis a procura do material mais barato, aquele conhecido como “mais em conta”. Esse é o caso do casal Dieimison do Nascimento e Poliana Zaboroski Pelisser do Nascimento, que também irão fazer as compras escolares nos próximos dias. Um de seus três filhos, o Josué Zaboroski do Nascimento, com 5 anos de idade, irá nesse ano, para seu primeiro ano escolar, depois de passar pela Educação Infantil. “Minha expectativa é estudar muito. Eu estou feliz e ansioso ao mesmo tempo, entendeu?”, respondeu o pequeno menino.

Seus pais, a partir de

agora, terão os dois filhos mais velhos na mesma escola, a Escola Municipal Bairro Planalto - Caic. “A nossa expectativa é boa, na verdade para nós foi até melhor, devido o deslocamento. Agora vamos em um local só buscar os dois. Fica tudo mais fácil. Ele estará junto com os irmãos, e isso será um ponto positivo”, afirmou o pai Dieimison. A mãe Poliana também pretende ensinar ao filho, desde criança a reutilização dos materiais. “Vamos comprar o material novo, porém ele irá usar o mesmo estojo e mochila do ano passado”.

Enquanto os pais fazem as contas para a compra do material escolar e os filhos esperam ansiosos pelo primeiro dia de aula, os profissionais da Rede Municipal de Ensino se preparam através de formação pedagógica que iniciou nessa quarta-feira (1º) e se estende durante todo o dia de hoje (2).

Na terça-feira (31), a secretária de Educação e Cultura, Jusara Ritzmann afirmou que passada a formação, o trabalho passa a ser de organização das estruturas para receber os alunos com a devida atenção.

“Estamos esperando as crianças com todo o carinho e organizando as estruturas nesse momento especial, em que alguns locais estão recebendo reformas para um atendimento mais adequado”, afirmou a secretária.

Desapego

As compras de materiais escolares são apenas o sintoma de que logo, filhos e pais, passarão por uma fase dolorosa, muitas vezes. É assim que o casal vitorinense Jeferson Faccin e Fabiely Fracaro se sentem, ao deixar, na próxima semana, o pequeno Samuel, de 1 ano e 8 meses, pela primeira vez, no Centro de Educação Infantil, a popular creche. “Chegou o momento de mandar o filhote para a escola e como mãe fico muito apreensiva. É o momento que você entrega seu bem mais precioso aos cuidados, até então, de uma pessoa desconhecida, que com o tempo, vem a ser até para muitas crianças, uma segunda mãe”, conta mãe Fabiely. E não tem jeito. A rotina de trabalho em cidades diferentes, como é o caso do casal, obrigou a decisão de levar o Samuel, desde

cedo, para o convívio social e aprendizagem infantil.

O pai Jeferson, segundo a mãe Fabiely é o que está mais preocupado, tanto que já se programou. “Vou levá-lo na segunda, e ficarei por perto pelo menos, nas primeiras horas, para ver se tudo estará bem”. O choro de um dos lados será inevitável. Afinal de contas, Samuel tinha o afago da avó quase todos os dias, enquanto papai e mamãe, se dividiam entre as obrigações do trabalho e o celular, para ouvir os relatos diários da avó, sobre os cuidados para com o filho pequeno.

“Mas temos que pensar e acreditar que isso só vem a somar no crescimento dos nossos filhos. É apenas a primeira de muitas fibras que teremos que ir rompendo com sabedoria, no decorrer dos anos. Provavelmente a ansiedade, choro e medo vão fazer parte da nossa rotina por alguns dias”, finaliza Fabiely. O casal deve comprar os materiais do Samuel durante o fim dessa semana, e assim, a hora do desapego fica cada vez mais perto. É mais um, dos tantos ciclos emocionantes da vida.



Josué Zaboroski do Nascimento, de 5 anos, terá na próxima segunda-feira, sua primeira aula no Ensino Fundamental

UEPG abre inscrições para bolsa de residência técnica em engenharia e gestão ambiental

Redação

redacao@diariodosudoeste.com.br

A Universidade Estadual de Ponta Grossa tornou público o edital N° 001/2023 - Restec Ambiental, para abertura do 5º processo de seleção em residência técnica em engenharia e gestão ambiental na modalidade a distância, vinculado ao Programa de Residência Técnica do Estado do Paraná.

Implementado em par-

ceria com instituições de ensino superior do estado, o programa tem como objetivo proporcionar a prática acadêmico pedagógica aos alunos do curso de Especialização em Engenharia e Gestão Ambiental - Residência técnica, para contribuir com o desenvolvimento dos alunos.

O período de duração do curso poderá levar até 28 meses após a publicação oficial e terá carga horária de 500 horas, incluindo os mó-

dulos de disciplinas e o Trabalho de Conclusão de Curso.

No total, serão preenchidas 220 vagas para residentes técnicos, distribuídos em seis polos, onde serão realizadas as atividades presenciais do curso, em regionais do Instituto Água e Terra (IAT). Do número de vagas, 5% serão ofertadas para pessoas com deficiência (PcD).

A carga horária para as atividades práticas da residência a ser desenvolvi-

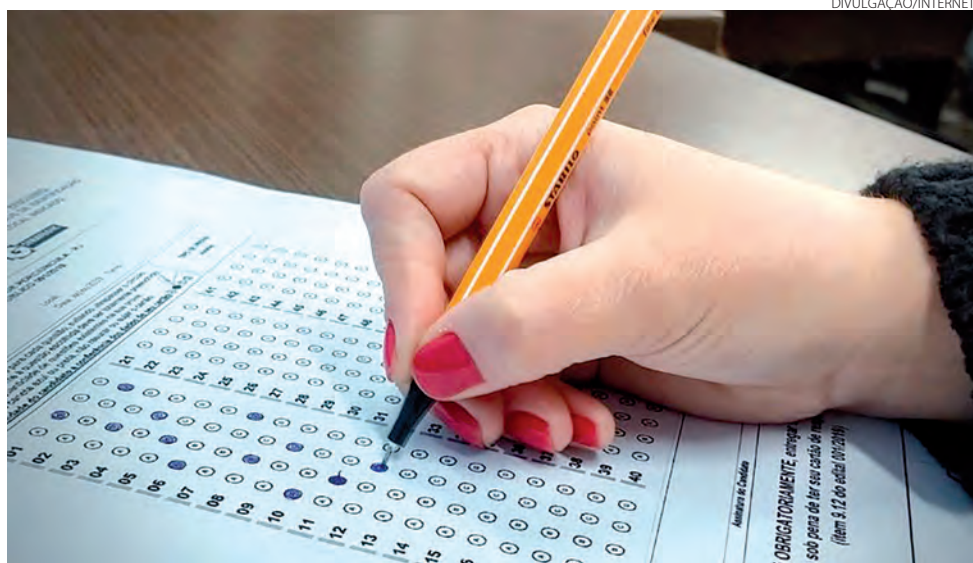

Resultado será divulgado no dia 10 de abril

da pelos bolsistas será de 30 horas semanais, de segunda a sexta-feira, em ambiente virtual e horário que não coincide com o desenvolvimento das atividades práticas.

Bolsa

O residente técnico selecionado no concurso receberá, além da gratuidade do curso de especialização, bolsa-auxílio no valor de R\$ 2.375 a cada mês na residência, além de auxílio-transporte e seguro con-

tra acidentes envolvidos no exercício das funções.

Para participar da seleção, o interessado deverá ter concluído o curso de ensino superior na área de atuação pela qual optou no momento da inscrição.

Inscrições

Os interessados em participar da seleção podem se inscrever no site <http://cps.uepg.br/externos> entre o dia 8 de fevereiro e 8 de março. Haverá uma taxa de inscrição a ser paga no va-

lor de R\$ 150.

A aplicação da prova objetiva acontecerá no dia 2 de abril, com abertura dos portões às 8h e fechamento às 8h30. O início da prova está agendado para as 8h45 e terá duração máxima de 3 horas.

Os classificados no processo seletivo serão divulgados por polo, cargo e cidade, de acordo com a pontuação final, e estará disponível no site <http://cps.uepg.br/externos>, no dia 10 de abril de 2023.

Quem tem um sorriso assim, indica OdontoTop!

Agende uma avaliação

☎ 46 99127-7074
☎ 46 3235-0180

📍 Pato Branco/PR

OdontoTop HOSPITAL DO DENTE

Adesão ao Programa Litígio Zero começou na quarta-feira

Agência Brasil

Desde a quarta-feira (1º), o contribuinte pode aderir ao Programa de Redução de Litigiosidade Fiscal, também conhecido como Litígio Zero. O prazo vai até as 19h de 31 de março.

A adesão pode ser pedida por meio de processo digital no Centro de Atendimento Virtual da Receita Federal (e-CAC). O acesso ao e-CAC exige conta no Portal Gov.br nível prata ou ouro, certificação digital (no caso de empresas) ou um código especial que pode ser obtido mediante o número do recibo da última declaração do Imposto de Renda (para pessoas físicas).

O programa, que estende à Receita Federal o modelo de transações tributárias disponível des-

de 2020 para a Procuradoria-Geral da Fazenda Nacional (PGFN), permite a renegociação de dívidas tributárias baseada na capacidade de pagamento do contribuinte, em troca da desistência de ações na Justiça (no caso de débitos inscritos na Dívida Ativa da União) ou de contestações administrativas no Conselho Administrativo de Recursos Fiscais (Carf), órgão que julga na esfera administrativa débitos com o Fisco.

Caixa

O Litígio Zero foi anunciado há cerca de 20 dias pelo ministro da Fazenda, Fernando Haddad, como uma das medidas para recompor o caixa do governo em 2023.

O Litígio Zero prevê a rene-

gociação em condições especiais de dívidas com a União. Embora o programa funcione de forma similar aos tradicionais Refis, existe uma diferença porque a concessão de descontos ocorrerá com base no tamanho do débito e no tipo de contribuinte.

As dívidas do contribuinte – consideradas créditos do ponto de vista do governo – serão classificadas com base na facilidade de serem recuperadas pela União, sendo créditos tipo A (com alta perspectiva de recuperação), créditos tipo B (com média perspectiva de recuperação), créditos tipo C (de difícil recuperação), ou créditos tipo D (irrecuperáveis).

Descontos

As pessoas físicas e micro e

pequenas empresas com dívidas abaixo de 60 salários mínimos poderão obter descontos de 40% a 50% sobre o valor total do débito, com prazo de até 12 meses para pagar.

Para empresas que devem mais de 60 salários mínimos, haverá um desconto de até 100% sobre multas e os juros para dívidas consideradas irrecuperáveis e de difícil recuperação. Essas pessoas jurídicas poderão ainda usar prejuízos de anos anteriores para abater de 52% a 70% do débito.

Qualquer que seja a modalidade de pagamento escolhida, o valor mínimo da prestação será de R\$ 100 para a pessoa física, de R\$ 300 para a microempresa ou a empresa de pequeno porte, e de

R\$ 500 para pessoa jurídica. O número de prestações deverá se ajustar ao valor do débito incluído na transação.

O Litígio Zero também prevê o fim dos recursos de ofício dentro do Carf para valores abaixo de R\$ 15 milhões. Nesses casos, quando o contribuinte vencer em primeira instância, a Receita Federal deixará de recorrer, encerrando o litígio. De acordo com o Ministério da Fazenda, a medida extinguirá quase mil processos no Carf, no valor total de R\$ 6 bilhões, e ajudará a desafogar o órgão para o julgamento de grandes dívidas.

A Receita Federal preparou um guia para tirar dúvidas sobre o Litígio Zero. Mais informações sobre o programa podem ser obtidas aqui.

Indicadores Econômicos

BOVESPA 01/02/23

INDICE BOVESPA

▼ **Baixa: 1,02%** **112.073 pontos**

Volume negociado: R\$ 29,12 bilhões

114.270 114.177 112.316 112.273 113.430 112.073

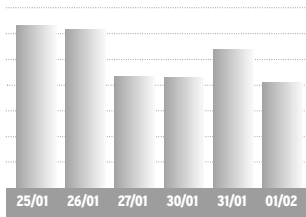

Ações	%	R\$
Petrobras PN	-1,38%	25,71
Vale ON	-1,11%	93,46
ItaúUnibanco PN	-1,32%	24,98
Bradesco PN	-1,93%	13,75
Americanas ON	+19,43%	2,09
Magazine Luiza ON	-3,16%	4,29
Ambev ON	-3,51%	13,18
BRF ON	+7,66%	8,57

BOLSAS NO MUNDO	%
Dow Jones	+0,02
Londres	-0,14
Frankfurt	+0,35
Tóquio	+0,07

OURO -	var. dia
01/02	R\$ 315,00 /grama -0,35%

IR

BASE (R\$)	Alíquota %	Parc. a deduzir
Até 1.903,98	-	-
De 1.903,99 até 2.826,65	7,5	142,80
De 2.826,66 até 3.751,05	15	354,80
De 3.751,06 até 4.664,68	22,5	636,13
Acima de 4.664,68	27,5	869,36

Deduções: a) Assalariados: 1-R\$ 189,59 por dependente; 2 - pensão alimentícia; 3 - contribuição à Prev. Social; 4 - R\$ 1.903,98 por aposentado a partir de 65 anos; 5 - contribuições à previdência privada e aos Fapi pagas pelo contribuinte; **b) Carne Leão:** itens de 1 a 3 mais as despesas escrituradas no livro-caixa.

SELIC/IR

IR 2022 - A oitava cota do Imposto de Renda 2022 (base 2021) vence em 30/12, com a incidência de juros Selic de 7,33%.

MÊS	TAXA SELIC	MÊS	TAXA SELIC
Set/22	1,07%	Nov/22	1,02%
Out/22	1,02%	*Dez/22	1,00%

*No mês corrente a Selic é sempre 1,00%

Indicadores Econômicos: elaboração da agência Dossiê: Dinheiro. Fone: (41) 99632-7866

CÂMBIO 01/02/23

DÓLAR COMERCIAL

▼ **Baixa: 0,32%** Var. fevereiro: **-0,32%**

Compra R\$ 5,060

Venda R\$ 5,061

DÓLAR PTAX (Banco Central)

▼ **Baixa: 0,53%** Var. fevereiro: **-0,53%**

Compra R\$ 5,0715

Venda R\$ 5,0721

DÓLAR PARALELO

▼ **Baixa: 0,56%** Var. fevereiro: **-0,56%**

Compra R\$ 4,95

Venda R\$ 5,35

DÓLAR TURISMO

▼ **Baixa: 0,56%** Var. fevereiro: **-0,56%**

Compra R\$ 4,95

Venda R\$ 5,33

ÍNDICES DE INFLAÇÃO

Índices em %	ago	set	out	nov	dez	jan	ano	12m
INPC (IBGE)	-0,31	-0,32	0,47	0,38	0,69	-	5,93	5,93
IPCA (IBGE)	-0,36	-0,29	0,59	0,41	0,62	-	5,79	5,79
IPCA-15 (IBGE)	-0,73	-0,37	0,15	0,53	0,52	0,55	0,55	5,87
IPC (FIPE)	0,12	0,12	0,45	0,47	0,54	-	7,32	7,32
IGP-M (FGV)	-0,70	-0,95	-0,97	-0,56	0,45	0,21	0,21	3,79
IGP-DI (FGV)	-0,55	-1,22	-0,62	-0,18	0,31	-	5,03	5,03
IPA-DI (FGV)	-0,63	-1,68	-1,04	-0,43	0,32	-	4,70	4,70
IPC-DI (FGV)	-0,57	0,02	0,69	0,57	0,35	-	4,28	4,28
INCC-DI (FGV)	0,09	0,09	0,12	0,36	0,09	-	9,28	9,28

REAJUSTE ALUGUÉIS

Índice	dez	jan	fev
INPC (IBGE)	1,0597	1,0593	-
IPCA (IBGE)	1,0590	1,0579	-
IGP-M (FGV)	1,0590	1,0545	1,0379
IGP-DI (FGV)	1,0602	1,0503	-

* Correção anual. Multiplique valor pelo fator acima

PREVIDÊNCIA

Venc.: empresas 20/01, pes. físicas 16/01, emp. domésticos 06/01. Atraso gera multa 4% a 100% + juros.

Empresário/empregador

Contribui com 11% sobre o pró-labore, entre R\$ 1.212,00 (R\$ 133,32) e R\$ 7.087,22 (R\$ 779,59), através de GPS

Autônomo

1) Quem só recebe de pessoas físicas: recolhe por carnê 20% sobre os limites de R\$ 1.212,00 (R\$ 242,40) a R\$ 7.087,22 (R\$ 1.417,44).

2) Quem só recebe de pessoas jurídicas: a empresa recolhe 11% sobre o máximo de R\$ 7.087,22 (R\$ 779,59) e desconta do autônomo

3) Quem recebe de jurídicas e físicas: desconto de 11% sobre as jurídicas, até R\$ 7.087,22 (R\$ 779,59). Se não atingir este teto, recolhe 20%, via carnê, sobre a diferença até R\$ 7.087,22.

4) Aut. especial: sobre R\$ 1.212,00, recolhe 5% (donas de casa, Lei 12.470/2011) ou 11% (demais especiais), mas a aposentadoria é por idade.

EURO

▲ **Alta: 0,01%** Var. fevereiro: **+0,01%**

Compra R\$ 5,5366

Venda R\$ 5,5392

EURO TURISMO

▲ **Alta: 0,68%** Var. fevereiro: **+0,68%**

Compra R\$ 5,33

Venda R\$ 5,89

OUTRAS MOEDAS X REAL

lêne R\$ 0,0392

Libra esterlina R\$ 6,25

Peso argentino R\$ 0,027

US\$ 1 É IGUAL A:

lêne 129,27

Libra esterlina 0,81

Euro 0,92

OUTROS INDICADORES

	nov	dez	jan
TJLP (%)	7,20	7,20	7,37
Sal. mínimo	1.212,00	1.212,00	1.320,00
FGTS (%)	0,2466	0,2466	0,2466
UPC	23,54	23,54	23,54

TAXA SELIC ANUAL: 13,75%

COMPETÊNCIA DEZEMBRO

CUB PARANÁ

R\$/m2	NOV	DEZ	%m	%ano	%12m
Paraná	2.216,33	2.219,09	0,12	10,77	10,77
Norte	2.168,10	-	-0,31	11,60	2,87
Noroeste	2.218,12	2.220,03	0,09	17,43	17,43
Oeste	2.253,31	2.255,12	0,08	10,50	10,50

Fonte: Sinduscon/PR e Sinduscons regionais - R8N

Trab.s na agricultura.

Grupo 2 R\$ 1.680,80

Serviços administrativos, domésticos e gerais, vendedores e trab. de reparação.

Grupo 3 R\$ 1.738,00

Trab. produção de bens e serviços industriais

Grupo 4 R\$ 1.870,00

Técnicos nível médio.

*Valores válidos de 01/01/22 a 31/12/22

Salário Família 2022

Salários até R\$ 1.655,98

56,47

POUPANÇA, TR

Poupança antiga: depósitos até 03/05/12

Nova poupança: dep. a partir de 04/05/12

POUP. ANTIGA	%	ano	12 m
Dezembro/22	0,7082	7,90	7,90
Janeiro/23	0,7091	0,71	8,06

NOVA POUPANÇA	%	ano	12 m
Dezembro/22	0,7082	7,90	7,90
Janeiro/23	0,7091	0,71	8,06

TR MÊS	%	ano	12 m
Dezembro/22	0,2072	1,63	1,63
Janeiro/23	0,2081	0,21	1,78

Período	POUP ANTIGA	POUP NOVA	REMUN BÁSICA
2/12 a 2/1	0,6806	0,6806	0,1797
3/12 a 3/1	0,6800	0,6800	0,1791
4/12 a 4/1	0,7076	0,7076	0,2066
5/12 a 5/1	0,7452	0,7452	0,2440
6/12 a 6/1	0,7450	0,7450	0,2438
7/12 a 7/1	0,7455	0,7455	0,2443
8/12 a 8/1	0,7125	0,7125	0,2114
9/12 a 9/1	0,6778	0,6778	0,1769
10/12 a 10/1	0,6789	0,6789	0,1780
11/12 a 11/1	0,7065	0,7065	0,2055
12/12 a 12/1	0,7440	0,7440	0,2428
13/12 a 13/1	0,7437	0,7437	0,2425
14/12 a 14/1	0,7427	0,7427	0,2415
15/12 a 15/1	0,7157	0,7157	0,2146
16/12 a 16/1	0,6772	0,6772	0,1763
17/12 a 17/1	0,6801	0,6801	0,1792
18/12 a 18/1	0,7079	0,7079	0,2069
19/12 a 19/1	0,7455	0,7455	0,2443
20/12 a 20/1	0,7427	0,7427	0,2415
21/12 a 21/1	0,7422	0,7422	0,2410
22/12 a 22/1	0,7149	0,7149	0,2138
23/12 a 23/1	0,6770	0,6770	0,1761
24/12 a 24/1	0,6782	0,6782	0,1773
25/12 a 25/1	0,7156	0,7156	0,2145
26/12 a 26/1	0,7430	0,7430	0,2418
27/12 a 27/1	0,7418	0,7418	0,2406
28/12 a 28/1	0,7406	0,7406	0,2394
1/1 a 1/2	0,7091	0,7091	0,2081
2/1 a 2/2	0,7365	0,7365	0,2353
3/1 a 3/2	0,7421	0,7421	0,2409
4/1 a 4/2	0,7374	0,7374	0,2362

SOJA - saca 60kg	PRAÇA	R\$	SEM	30 d.
Paraná	175,00	2,3%	-5,7%	
Ponta Grossa	168,00	-2,3%	-5,1%	
Maringá	169,00	1,2%	-4,0%	
Cascavel	169,00	1,2%	-4,0%	
Sudoeste	172,00	1,8%	-3,4%	
Guarapuava	172,00	1,8%	-3,4%	

TRIGO - saca 60kg	PRAÇA	R\$	SEM	30 d.
Curitiba	104,00	0,0%	-1,9%	
Ponta Grossa	99,00	0,0%	-2,0%	
Maringá	97,00	0,0%	-2,0%	
Cascavel	99,00	0,0%	-2,0%	

INDICADORES CEPEA/ESALQ	PRODUTO	01/02	DIA	MÊS
Bezeiro (1)	2.395,44	0,		

VOCÊ TEM UM
FAQUEIRO ESPECIAL
 PARA CHAMAR DE SEU?



Faqueiro inox St James
 130 peças

DE R\$2.798,90
 POR R\$2.198,90



Faqueiro inox St James
 48 peças

DE R\$989,00
 POR R\$790,00



Faqueiro inox St James
 48 peças

DE R\$989,00
 POR R\$790,00



Faqueiro inox St James
 101 peças

DE R\$3.589,00
 POR R\$2.689,00



Faqueiro inox St James
 77 peças

DE R\$1.789,90
 POR R\$1.429,90



Faqueiro
 inox para churrasco
 12 peças

DE R\$368,90
 POR R\$318,90

KMA things
 for home[®]
 Presentes que criam memórias afetivas

46 3235 0460

46 9 9127 2109

Rua Tapajós, 61 . Sala 3
 Centro . Pato Branco . Paraná

Preços válidos para pagamento à vista ou parcelamento no cartão de crédito em até 6x sem juros (parcela mínima de R\$ 150,00) - promoção válida até 31/01/23 ou enquanto durar o estoque promocional

@kmathingsforhome

Aduana em Santo Antônio do Sudoeste é aberta a turistas

Redação com assessoria
redacao@diariodosudoeste.com.br

A aduana de Santo Antônio do Sudoeste, na fronteira com a Argentina, que até terça-feira (31) somente era permitido a circulação de moradores daquele município, passou a ter aberta de trânsito nessa quarta-feira (1º). Ou seja, viajantes e moradores de todo o território nacional, poderão passar pelo ponto para acessar o país vizinho.

A abertura da aduana é vista como uma possibilidade de fomentar o desenvolvimento econômico e social da região, além de fortalecer a integração entre Brasil e Argentina.

O processo que culminou na abertura do espaço nessa quarta-feira, é reflexo de um trabalho contínuo, e que teve a chancela em 18 de janeiro deste ano, com a publicação de Ato Declaratório da Receita Federal, e que permitiu a conclusão do processo alfandegário no ponto de fronteira que interliga os municípios de Santo Antônio do Sudoeste, no lado brasileiro a San Antonio, na província Argentina de Misiones.

Com a abertura da aduana ficam autorizadas operações de entrada, saída ou trânsito de viajantes e veículos procedentes do



Com a alfandega, passa a valer também a cota de isenção de viajantes fixada atualmente em US\$ 500

exterior ou a ele destinados, bem como as operações características do Comércio de Subsistência em Fronteira.

“Em resumo, o novo alfandegamento autoriza o fluxo de todos os viajantes que queiram transitar pelo ponto de fronteira entre Santo Antonio do Sudoeste e San Antonio. Antes desse ato, a circulação comer-

cial era restrita apenas às duas cidades gêmeas”, explica o delegado da Alfândega da Receita Federal de Dionísio Cerqueira (SC), auditor-fiscal Mark Tollemache.

O novo alfandegamento foi possível, em grande parte, por conta das melhorias feitas na estrutura da Aduana, que garantiram instalações adequadas para os demais órgãos

de controle migratório e sanitário. Merece destaque, o início das atividades da Polícia Federal no local, o que permitirá a realização das atividades migratórias, viabilizando a entrada de turistas argentinos por mais um ponto de fronteira e contribuindo para a segurança na região.

“Tenho certeza de que a atuação integrada da Polícia Federal e Receita Federal resultará numa melhoria no combate aos ilícitos transfronteiriços, como o contrabando, descaminho e tráfico internacional de drogas”, destacou Tollemache.

Com o alfandegamento para turismo, passa a valer também a cota de isenção de viajantes, atualmente fixada em US\$ 500,00 e a possibilidade da instalação de lojas francas no município.

“Graças ao esforço da Receita Federal, principalmente da equipe local, sob chefia do analista tributário Romalino Corbari, e com apoio da Prefeitura de Santo Antônio do Sudoeste, foi possível articular a instalação dos demais órgãos de controle migratório e sanitário, e promover as adaptações necessárias para que fosse possível a realização desse alfandegamento que, com certeza, promoverá um grande desenvolvimento econômico e social para toda a região”, finalizou o delegado.

Produtores de Pato Branco vão a Francisco Beltrão conhecer iniciativas do Proder

Redação com assessoria
redacao@diariodosudoeste.com.br

Nesta semana, produtores rurais de Pato Branco estiveram em Francisco Beltrão para conhecer as iniciativas desenvolvidas no município por meio do Programa de Desenvolvimento Rural (Proder).

O casal pato-branquense Dorvalino e Karina Sagin estiveram na comunidade de Rio Saudade, para conhecer as ações do programa na propriedade de Valdecir e Adriane Olegini. Os beltronenses trabalham entre outras atividades, com a produção de pepinos para conserva.

Quem acompanhou o casal Sagin foi o coordenador do Proder, Antonio Cezar Soares. Eles puderam conhecer o projeto e

a logística de produção comercial de pepino indústria (colheita, embalagem e o transporte para a indústria), batata-doce, proteção e recuperação das nascentes de água e a produção de ovos caipira, que tem a coordenação da Secretaria Municipal de Agricultura.

Sagin destacou a importância da troca de experiências para a diversificação de culturas e o aumento de renda nas propriedades. Segundo ele, muitas atividades podem ser adaptadas à realidade da sua propriedade, possibilitando o aumento da renda da família.

De acordo com Soares, a Secretaria deve realizar nos próximos meses, Dia de Campo, possibilitando apresentar ainda mais as iniciativas desenvolvidas com recursos do Proder.



Agora Prinex é do seu jeito!

Na hora que você escolhe e com o cuidado que sua encomenda precisa: Prinex do seu jeito!

INFORMAÇÕES:
(46) 3025-3940 / (46) 9 9116-8591

PRINEX
do seu jeito.
Princesa dos Campos

Promoção!

Contratando **ossos serviços ou cursos**, sua empresa já está concorrendo!

Serão **sorteadas 04 viagens** para **Foz do Iguaçu**

Polimed com você
em **FOZ DO IGUAÇU**

• **pmed.com.br**
• **(46) 2101.1800**
• **Rua Itabira, 1371. 2º Andar**
Centro, Pato Branco - PR

Polimed
Medicina do Trabalho

FOTO DO DIA



A Secretaria de Educação, Cultura e Desporto de Coronel Vivida realizou a recepção aos professores para o ano letivo de 2023 de forma tecnológica. A mensagem de boas-vindas foi feita pelo prefeito Anderson Barreto e pela secretária de Educação, Elizangela Veis Sponholz

DIRCEU ANTONIO RUARO

Relacionamento familiar: Um olhar sobre a invisibilidade das coisas entre irmãos

Amigos leitores, na semana que passou, conversamos sobre relacionamento familiar, dando ênfase ao relacionamento entre o casal.

Pois bem, hoje quero destacar algumas questões referentes ao relacionamento familiar entre irmãos.

Sabemos que nenhuma família pode ser considerada como um "mar de rosas" quando se trata do relacionamento interpessoal envolvendo os irmãos. Por mais que os pais ensinem, ocorrem "rusgas" entre os irmãos desde a mais tenra idade.

Mesmo que os pais tentem dar o exemplo mostrando como se relacionam, cada criança tem sua individualidade e é interessante, então, que os pais os ensinem como se relacionar fraternalmente.

Conforme especialistas em desenvolvimento humano, as relações afetivas entre os familiares, especialmente irmãos, são fundamentais para o desenvolvimento de traços de personalidade e comportamentos de uma pessoa.

A convivência diária pode não ser uma tarefa fácil para os pais e para os irmãos mesmo, mas é preciso que os pais invistam num modelo de convivência fraterna e respeitosa que valorize o companheirismo e a confiança entre os pares a fim de que também aprendam uma forma fraterna de se relacionar com outras pessoas.

É verdade que, além de nos preocupar-

mos com relacionamento entre os pares familiares, precisamos dar atenção ao próprio relacionamento interpessoal da pessoa consigo mesma.

A criança precisa aprender a se "reconhecer" em sua individualidade, porém os pais não podem reforçar a ideia de que cada um tem seu jeito e deixar que as coisas fluam sem intervenção.

Evidentemente que há uma questão que facilita as intervenções dos pais pois, além do laço sanguíneo, há uma ligação afetiva muito forte entre eles, construída pela convivência diária, pelas experiências compartilhadas e pelo cuidado que um dispensa ao outro.

De certa forma, desde pequenos um "defende o outro". Há um sentimento afetivo muito profundo desenvolvido pelo compartilhamento do lar e das coisas que envolvem uma família.

Porém, como dissemos acima, nenhuma família é um "mar de rosas", obstáculos e desafios se apresentam diariamente na construção dos vínculos que são os mais duradouros na vida de uma pessoa.

Os pais desempenham, por isso, um papel preponderante no equilíbrio familiar e no desenvolvimento da personalidade de cada componente dela.

Não é saudável que os pais não intervenham nas desavenças sob o pretexto de que "elas se ajustam" ou que devem resolver seus

conflitos por si só.

A intervenção precisa ser adequada, evidentemente, na resolução de conflitos e brigas entre irmãos, pois é preciso auxiliá-los a se desenvolverem com equilíbrio emocional e crescerem saudáveis emocionalmente.

Os vínculos fraternos precisam ser estimulados por meio de um relacionamento baseado no respeito, no companheirismo, na confiança, na empatia, na harmonia e na estima entre os irmãos.

Nesse sentido é preciso que os pais criem situações para que os irmãos possam agir em conjunto, como pequenas tarefas cotidianas (eles precisam aprender a arrumar a cama, organizar os brinquedos e, conforme a idade responsabilizar-se por alguma tarefa da casa), brincadeiras familiares compartilhadas, passeios, atividades físicas.

Eu sei que muitos pais dirão, mas e o tempo? Pois é, e o tempo? Quando se decide ter filhos, o tempo é uma questão que não pode ser improvisada. Mesmo com o cansaço do trabalho, os pais (mãe e pai) precisam de alguma forma partilhar brincadeiras e atividades com os filhos.

É preciso que os pais entendam que o relacionamento entre os irmãos faz parte do desenvolvimento social das crianças e adolescentes. E, apesar dos esforços dos pais, sempre haverá algum tipo discordância ou desavença. E, nesse momento os pais precisam agir com imparcialidade. Não podem e

nem devem tomar partido.

Ensinar a pensar sobre o conflito, seja uma cena de ciúme, alguma competição, é relevante que os pais aprendam a conversar sem desvalorizar um em detrimento do outro.

Claro que os pais precisam ter em mente a individualidade de cada um, as diferenças de cada um, diria a singularidade de cada um, mas não podem, na medida da necessidade se furtar a uma intervenção (quando necessário) a fim de que a harmonia possa ser restabelecida ou até mesmo construída entre os irmãos.

Penso que a qualidade das relações entre os irmãos não está no tempo que os pais dispensam as ações familiares, o tempo pode ser pequeno, mas de efetiva participação dos pais na vida de cada um deles, individualmente, como, também no grupo familiar, pense nisso enquanto lhe desejo boa semana.

Doutor em Educação pela Unicamp,
Psicopedagogo Clínico-Institucional
e Pró-Reitor Acadêmico Unimater



DIÁRIO DO SUDOESTE

EXPEDIENTE

Presidente: Delise Guarienti Almeida
Diretor Geral: André Guarienti Almeida
Gerente Geral: Edegar L. Del Sent
Gerente Comercial: Marlene Raiher Charavara
Editora-chefe: Marcilei Rossi

Geral: diario@diariosudoeste.com.br
Redação: redacao@diariosudoeste.com.br
Publicações legais: editais@diariosudoeste.com.br
Classificados: classificados@diariosudoeste.com.br
Comercial: comercial@diariosudoeste.com.br
Circulação: circulacao@diariosudoeste.com.br

Propriedade de Editora Juriti Ltda.
CNPJ 80.192.081/0001-08 - Fundada em 19/03/1986

Jornalismo: 46 99114-4400

Social: 46 99110-7053

Circulação: 46 99102-4147

Administração, Redação e Oficinas
Rua Caramuru, 1267 - CEP 85.501-356 - Pato Branco - PR

PABX (46) 3220-2066
www.grupodiario.com.br

www.diariosudoeste.com.br

ASSINATURAS	Semestral (6 meses)	Anual (12 meses)	Bianual (24 meses)	Online
À vista	R\$ 215,00	R\$ 396,00	R\$ 746,00	R\$ 178,80 (Anual)
Parcelas 3x (30/60/90 dias)	R\$ 85,00	R\$ 140,00	R\$ 265,00	R\$ 89,40 (Semestral)

Nota: Artigos publicados e identificados não traduzem, necessariamente, a opinião deste jornal e são de inteira responsabilidade de seus autores.

PLANTÃO**Embriguez ao volante**

A Polícia Militar foi informada, na madrugada de quarta-feira, que o condutor de uma Ford/Pampa estaria embriagado e colidindo contra veículos estacionados na rua São Paulo, em Francisco Beltrão. Durante as buscas, os policiais abordaram o condutor do automóvel, que se recusou fazer o teste de bafômetro, mas foi preso acusado de embriaguez ao volante e entregue na Delegacia da Polícia Civil para as providências cabíveis ao fato.

Recuperação de moto

Após uma denúncia anônima, terça-feira, informando que uma moto furtada estaria escondida no centro de Palmas, a Polícia Militar foi até o local indicado e encontrou uma motocicleta, cor vermelha, coberta por galhos de árvore. A equipe policial constatou que a moto tinha registro de furto e foi conduzida à Delegacia da Polícia Civil, onde seria devolvida para o seu proprietário.

Acusados de tráfico

As Polícias Civil e Militar, com apoio do Núcleo de Operações com Cães (NOC), cumpriram dois mandados de prisão, busca e apreensão, quarta-feira, em Cândói. Durante as buscas, os policiais apreenderam um revólver, uma faca usada para fracionar drogas e mais de R\$ 3.000,00. Dois homens, acusados de tráfico de drogas, foram presos pelos policiais e encaminhados à Delegacia da Polícia Civil para as devidas providências.

Apreensão de maconha

A Polícia Federal realizou terça-feira, em Guaíra, uma ação conjunta com o Batalhão da Polícia de Fronteira (BPFron). Os policiais abordaram um veículo, que estava carregado com 570kg de maconha. O condutor do automóvel, de 22 anos, foi preso por tráfico de drogas. Ele foi entregue, juntamente com a maconha e o veículo, na Delegacia da Polícia Federal de Guaíra.

Homem mata a mulher e sofre acidente na fuga

Adenir Brocco

ade@diariodosudoeste.com.br

A Polícia Militar descobriu um feminicídio ao atender um acidente na manhã de quarta-feira, em Nova Prata do Iguaçu. Um homem, de 37 anos, acusado de ter matado a mulher, de 19 anos, no bairro São Jorge, estava fugindo com uma camionete Kia Sportage, quando nas imediações da linha Guarani saiu da pista e derrubou uma cerca. Ele sofreu ferimentos e foi levado para receber atendimento médico, onde os policiais militares descobriram o feminicídio.

Conforme informações da Polícia Militar, após o acidente, o homem estava sendo levado para casa hospitalar quando os socorristas foram informados de que ele havia esfaqueado sua mulher. A equipe médica foi até a residência, no bairro São Jorge, em Nova Prata do Iguaçu, onde constatou que a mulher já estava morta.

O homem, que sofreu ferimentos leves, foi levado para rece-



REPRODUÇÃO IMAGEM ADEMIR MAIA

A mulher foi encontrada morta no interior da residência

ber cuidados médicos. Em seguida, ele recebeu voz de prisão dos policiais pelo feminicídio, sendo encaminhado ao Departamento

Penitenciário.

Um perito do Instituto de Criminalística fez levantamento no local do crime. Posteriormente, o

corpo da mulher, que deixa dois filhos, foi encaminhado para necropsia no Instituto Médico Legal (IML) de Francisco Beltrão.

Polícia Civil alerta sobre golpes usando nomes de delegados

A Polícia Civil alerta que golpistas estariam se utilizando de nomes de delegados de polícia e praticando crimes de extorsão. Foi registrado, na manhã de terça-feira (31), em Francisco Beltrão, Boletim de Ocorrência em que a vítima estaria sendo extorquida por pessoa que se passava pelo delegado Rodrigo Colombelli, ex-delegado de Capanema, que foi transferido para Foz do Iguaçu.

O golpe é antigo, trata-se do conhecido por golpe do "nudes" ou da "novinha", no qual os golpistas estudam o perfil de suas vítimas através das redes sociais. Geralmente as vítimas em potencial são homens (podendo também ser

mulheres) de meia idade ou mais, casados e com círculo familiar, amigos ou profissional visível nas redes sociais.

O golpista utiliza um perfil falso, muitas vezes com a fotografia de uma jovem bonita e atraente. O contato inicial quase sempre ocorre através do Facebook onde eles começam uma amizade. Logo a conversa privada passa para o WhatsApp onde a moça encaminha fotos íntimas suas e pede para que a vítima faça o mesmo. A partir daí, entre em cena outro golpista: o suposto pai ou padrasto da jovem, alegando que ela é "menor de idade" e que a vítima estaria praticando pedofilia através da inter-

net, inicia a extorsão.

Para que o caso não seja levado à polícia, ou para que as fotos íntimas e as conversas privadas não sejam compartilhadas com a esposa, parentes ou amigos da vítima, o golpista exige que seja paga certa quantia em dinheiro por meio de depósito bancário.

Algumas vezes os golpistas também se fazem passar por supostos advogados, policiais civis ou delegados, alegando que as fotos já fazem parte de uma investigação policial e solicitam depósitos em dinheiro para que o "inquérito" seja arquivado. A vítima, temendo ser presa ou à exposição social cede à extorsão e acaba fazendo o depósito dos valores solicitados pelos golpistas.

No caso registrado, o golpista estaria de utilizando de uma foto com símbolos da Polícia Civil, mas

a fotografia sequer seria realmente a do delegado.

Como se prevenir

Nunca compartilhe fotos íntimas pela internet. Depois de compartilhado, a foto ou o vídeo podem circular entre milhares de pessoas. Desconfie sempre de solicitações de amizade, através das redes sociais, de pessoas que você não conhece.

Não forneça seus dados pessoais (como nome completo, CPF, RG, endereço, número de conta bancária e senha) para estranhos, em ligações telefônicas, mensagens SMS ou WhatsApp. Cuidado com operações bancárias (depósitos ou transferências em dinheiro) para pessoas do seu círculo familiar ou de amigos, principalmente quando isso é solicitado exclusivamente através do WhatsApp. (Assessoria)

Polícia Militar prende acusado de roubo

A Polícia Militar cumpriu um mandado de prisão, na tarde de terça-feira, na Vila Aurora, em Santo Antônio do Sudoeste. O procurado pela Justiça foi localizado em via pública e não reagiu à prisão.

Conforme a Polícia Militar, o mandado de prisão foi expedido pela comarca de Santo Antônio do Sudoeste. O preso, que foi localizado nas imediações da sua residência, é acusado de roubo. Ele foi comunicado sobre o mandado e não esboçou nenhum tipo de reação.

O homem preso não teve o nome divulgado. Ele foi encaminhado à Delegacia da Polícia Civil e está à disposição da Justiça. (AB)

**SOMOS
TECNOLOGIA,
SOMOS EVOLUÇÃO!**

INVIOLÁVEL
SEGURANÇA E MONITORAMENTO

Pato Branco, PR . 46 3225-3848 . inviolavel.com

Pato Basquete é superado pelo líder Franca

Adenir Brocco

ade@diariosudoeste.com.br

A equipe do Pato Basquete fez um bom jogo, mas perdeu terça-feira à noite, fora de casa, para o Franca, atual campeão e líder invicto desta temporada do Novo Basquete Brasil (NBB), por 88 a 82. O time comandado por Jece Leite volta a jogar nesta quinta-feira, às 20h, contra o Rio Claro.

O Franca foi superior no primeiro quarto do jogo, quando abriu uma

vantagem de dez pontos (25 a 15). O Pato Basquete passou a acertar mais no segundo quarto e fez 25 pontos, contra 20 do adversário, mas o primeiro tempo terminou com vantagem do time paulista, por 45 a 40.

No segundo tempo, o Franca voltou a ampliar a vantagem, quando fez 24 pontos e o terceiro quarto terminou 69 a 58 para o time paulista. No último período do jogo, o Pato Basquete reagiu, mas não foi o suficiente para impe-

dir a derrota por 88 a 82.

O Pato Basquete volta a jogar fora de casa nesta quinta-feira, diante do Rio Claro, que é o último colocado do NBB. Em 14º lugar, o time pato-branquense precisa da vitória para seguir na briga pela classificação aos playoffs do NBB.

O Pato Basquete fez um bom jogo, mas perdeu para o Franca



Cresol anuncia patrocínios esportivos para 2023



DIVULGAÇÃO

Pelo menos seis modalidades esportivas vão receber patrocínio da Cresol em 2023

Informe publicitário

Na terça-feira (31), a Cresol oficializou em coletiva com a imprensa as assinaturas de renovação dos patrocínios esportivos para a temporada 2023, na Sede Nacional em Francisco Beltrão.

A instituição apoia e reconhece a importância dos esportes para a sociedade, e com isso busca sempre ter parcerias com esportistas locais. Para celebrar as renovações, realizou um momento com alguns dos clubes e atletas patrocinados, como Gabriel Casagran-

de, piloto da Stock Car; Elizeu Capoeira, lutador MMA; Nelson Ramos, presidente do Azuriz Futebol Clube; Ivo Dolinski, representando o Marreco Futsal; Herveson Cirino, representando o piloto de Fórmula Truck Wellington Cirino; além de Luciano Viana, representando o Clube Campo Mourão.

Presidente da Cresol Baser, Alzimiro Thomé, destacou o apoio as modalidades esportivas. "Sempre buscamos apoiar quem acredita na diferença que o esporte é capaz de fazer na sociedade, é um privilégio ter esportis-

tas como estes conosco nessa jornada".

Adriano Michelin, diretor superintendente da Cresol Baser, destacou a representação da Cresol no meio dos esportes. "São mais de sete anos que a Cresol entrou de forma mais efetiva no meio do esporte. É um privilégio para a Cresol ser representada por esses parceiros, representando essa conexão que a instituição tem. O esporte é uma inclusão, seja social ou psicológica. Esses apoiadores carregam muito bem a imagem Cresol".

Seleção Sub-20 vence o Equador

A Seleção Brasileira Sub-20 estreou com vitória no hexagonal final do Campeonato Sul-Americano. Terça-feira à noite, em Bogotá, na Colômbia, a equipe de Ramon Menezes venceu o Equador por 3 a 1, confirmando os primeiros três pontos na fase final. Os gols foram marcados por Vitor Roque (2) e Andrey Gonzalez descontou para os adversários. O Brasil volta a campo nesta sexta-feira (3) para enfrentar a Venezuela, no Metropolitan de Techo, às 19h30 (Horário de Brasília).

A Seleção Brasileira iniciou o jogo no mais alto nível. Logo aos 13 minutos, Vitor Roque já mostrou porque é o artilheiro. O atacante marcou um belo gol, após receber a bola na entrada da área, driblar o zagueiro e mandar para o fundo da rede. Aos 27 minutos, de novo ele. O atacante contou com a falha do zagueiro para ficar livre na cara do gol e mandou para o fun-



RAFAEL RIBEIRO/CBF

Vitor Roque marcou dois gols na vitória sobre o Equador

do da rede. O Equador ameaçou o Brasil em poucas oportunidades, mas a Canarinho estava bem resguardada com o goleiro Mycael.

No segundo tempo, o Brasil chegou a levar um susto com o gol do Equador, aos 30 minutos. Após defesa de Mycael, a bola sobrou na área e Gonzalez descontou. O Brasil não demorou para reagir e, cinco minutos depois, deu con-

tornos finais à partida. Vice-artilheiro da equipe, Andrey fez o terceiro. Após cobrança de falta de Arthur na área, o volante finalizou para o fundo da rede.

Com a vitória, o Brasil deu mais um passo em busca da classificação para a Copa do Mundo Sub-20. As quatro equipes melhores colocadas garantem vaga na competição que acontece na Indonésia, em maio deste ano. (CBF)

Ministério do Esporte lança edital do Bolsa Atleta

O Ministério do Esporte divulgou na terça-feira (31) o edital da edição 2023 do Bolsa Atleta, que destinará R\$ 82 milhões para apoiar atletas, a partir dos 14 anos de idade, com destaque para as modalidades dos programas Olímpico e Paralímpico em competições realizadas no calendário de 2022.

"O Bolsa Atleta é uma das políticas mais importantes do Ministério do Es-

porte e beneficia milhares de atletas brasileiros que precisam desse apoio para manter os treinamentos, a preparação e para permanecerem avançando em suas carreiras esportivas. Com o incentivo, continuarão representando o Brasil em competições internacionais e praticando o esporte de alto desempenho no Brasil", declarou a ministra do Esporte, Ana Moser.

As inscrições podem

ser feitas até o dia 17 de fevereiro e o processo de adesão e envio de documentação é totalmente online. Atualmente, o Bolsa Atleta contempla 6.419 atletas, divididos nas categorias Base (292 contemplados), Estudantil (241), Nacional (4.794), Internacional (847) e Olímpica/Paralímpica (245). Os repasses mensais variam entre R\$ 370,00 e R\$ 3.100,00 de acordo com a categoria. (Agência Brasil)

Internacional recebe o Ypiranga

O Colorado está pronto para mais uma rodada do Campeonato Gaúcho. A equipe tem pela frente o Ypiranga, às 16h30 desta quinta-feira (2), no estádio Beira-Rio, pela quarta rodada da primeira fase da competição. Depois da vitória por 4 a 0 no último jogo, o Internacional vai confiar em busca de mais três pontos.

A preparação para o confronto com o time de Erechim chegou ao final na manhã de quarta-feira, no CT Parque Gigante. O treinador Mano Menezes comandou atividades táticas de posicionamento e movimentação, além de exercícios de bola parada. Para o duelo com o Ypiranga, o técnico terá o reforço de Gabriel Baralhas, que pode fazer a sua estreia pela equipe. (Assessoria)

Batata Doce
Roxa KgR\$ **1,99**
KgCebola Nacional
KgR\$ **3,79**
Kg

Pimentão Verde Kg

R\$ **3,98**
Kg

Repolho Verde Kg

R\$ **1,25**
Kg

Batata Monalisa Kg

R\$ **3,98**
KgOvos Brancos
Martini DúziaR\$ **5,39**
DúziaAbacaxi Pérola
UnidadeR\$ **7,95**
Unid.Tâmara c/
Caroço Rural
Brasil 200gR\$ **3,98**
Unid.Melancia Soet
s/ Sementes KgR\$ **1,99**
Kg

Melão Amarelo Kg

R\$ **3,95**
KgMamão Formosa
Norte Frut KgR\$ **9,98**
KgNectarina
Importada KgR\$ **8,98**
Kg

Banana Caturra Kg

R\$ **1,99**
KgLaranja Bahia
Importada KgR\$ **6,98**
KgUva Thompson
Bandeja 500gR\$ **7,98**
Unid.Kiwi Importado
Cantu Bandeja
600gR\$ **7,98**
Unid.

Classificados

imóveis | veículos | empregos | indústria | animais | produtos e serviços



46 3220.8030
fameximoveis.com.br

CRECI J5858

ALUGA



Famex imobiliária aluga Apartamento Todo Mobiliado, localizado na Rua Caramuru no Ed. Monna Lisa no Centro, com 01 quarto e 01 suite, sala, cozinha, banheiro social, sacada com churrasqueira, 01 vaga de garagem, com 77 m². É uma quadra de distância da prefeitura próximo a Praça Getúlio Vargas. Valor de locação **R\$2.900,00**.

RUA GUARANI, 911 - CENTRO - PATO BRANCO

VENDE



Casa, localizada na Rua Augustinho Tatto, no Bairro Fraron, com 03 quartos, Sala de TV, Sala de Jantar, Cozinha com móvel sob medida, Lavanderia, 02 Banheiros e Garagem coberta para 01 carro. Excelente espaço de lazer com churrasqueira. Valor de venda **R\$380.000,00**

VENDE



Sobrado, localizado na Rua Darcilio Mazzotti, com 02 quartos e 01 suite, área gourmet com churrasqueira coberta 03 banheiros e 01 vaga de garagem. Área construída de 116 m² e terreno de 128 m². Sobrado em fino acabamento, próximo ao PB Shopping localizado no bairro Parque das Torres, área de expansão da cidade, com alto projeção de valorização. Valor de venda **R\$550.000,00**

Habitar

IMOBILIÁRIA

CRECI-PR 3985J



ALUGA

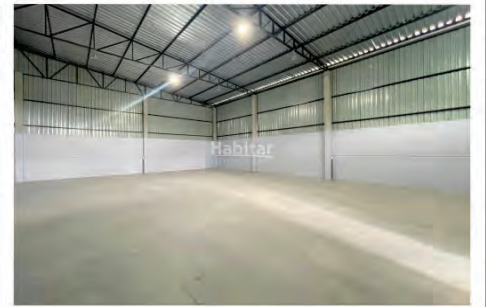

Barracão para locação em Pato Branco – PR. Fraron. Cód.: 1100. Com 01 lavabo. Sobra de terreno na frente, podendo ser utilizado como estacionamento. Porta de acesso ao barracão com altura suficiente para acesso de caminhão. Área total térrea: 240,00 m² (12,00m x 20,00m). Área total mezanino: 30,00 m² (5,00m x 6,00m). Área total terreno: 490,47 m². Valor: **R\$ 4.000,00 / mensal**.

☎ 46 99911-6662 > Priscila

☎ 46 99138-4461 > Daiane

☎ 46 99942-4701 > Danyella

PLANTÃO DE VENDAS:



CRECI 13779

3225.8800

RUA CARAMURU, 383 . www.solar.imb.br

VENDE

CASA DE ALVENARIA



CASA ALVENARIA PINHEIRINHO
Com 72m² de área construída e terreno de esquina de 290m², sendo 02 dormitórios, sala, cozinha sob medida, churrasqueira e garagem.

R\$ 350.000,00

ALUGA

APARTAMENTO



ED. MONTE HERMON, APTO 1002
Com 60m² de área privativa. Possui 02 quartos, sala, cozinha, 01 banheiro e 01 vaga de garagem.
Avenida Brasil, 756, Centro.

VALOR: R\$ 1.200,00 MAIS TAXAS

Moretti



Edifício Alan Eber
Valor **R\$ 245.000,00**

Dois quartos, e demais cômodos
Garagem exclusiva / Estuda-se propostas
Próximo lotérica Macari e Disapar

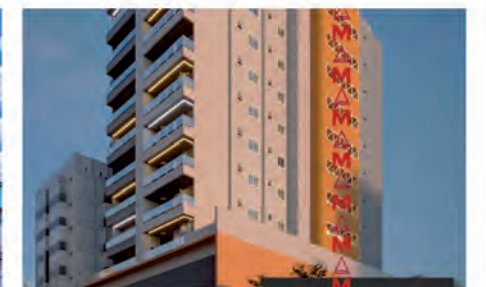

Edifício Paulino Sartor
Valores sob consulta

Dois quartos amplos e demais cômodos Metragem de 139 m² até 165 m² Captação água chuva e placas fotovoltaicas. Academia / Salão de Festas



Sobrado bairro São Francisco
Valor **R\$ 550.000,00**

Suíte com varanda mais dois quartos
Demais cômodos / Metragem 128 m²



Edifício Villa Castelli
Valor **R\$ 1.098.240,00**

Suíte mais dois quartos
Metragem 257 m²
Centro ao lado Sup. Super Polo

46 3225-3085
moretti.imb.br

f imobiliariamoretti

apartamento
aluga

Apartamento Locação Edifício San Marino Rua Barão do Rio Branco Centro. 01 suíte, 02 dormitórios, sala, cozinha, Wc social, lavanderia, 02 sacadas 02 vagas de garagem por apartamento, Medidor de Água e Gás individual, sacada com churrasqueira e ponto de gás, plataforma de elevação para portadores necessidades especiais, salão de festas com playground, água quente em todos os ambientes, ponto de ar condicionado em três ambientes. Creci J-4.201. Tratar fone: 046 30251911 ou 99101-1743(Whatsapp)

Aluga-se apartamento com dois dormitórios, sala, cozinha, área de serviço e garagem no centro de Pato Branco R\$ 900,00 www.joaresbrasil.com.br Creci f 12.632. Fone (46) 999720112

Aluga-se Apto Edifício Monte Moriah com 02 quartos, sacada sala com dois ambientes, cozinha, área de serviço, garagem para 01 veículo. www.joaresbrasil.com.br Creci f 12.632. Fone (46) 999720112

Famex imobiliária aluga apartamento no Ed. Safira, localizada na Rua Tapajós esquina com Rua Itabira, com 01 suíte, 01 quarto, 72 m², 01 vaga de garagem, sacada com churrasqueira. Apartamento com móveis planejados na cozinha e banheiro. Valor de locação R\$ 1.800,00. CRECI J 5858. Fone: (46) 3220-8030

Imobiliária Habitar Aluga: Apartamentos no Edifício Imperatriz. Unidades com 03 quartos, 01 suíte + 02 quartos e também 02 quartos. Localizado na Avenida Tupi, Centro - Pato Branco / PR. Códigos 1095, 1138 e 1210. Acesse www.habitar.imb.br ou entre em contato (46)3225-3232, WhatsApp (46)99972-0461 CRECI-PR 3985J.

apartamento
vende

Apartamento Ed. Jerusalém, já locado! Próprio para investidor! Pode ser desocupado para uso próprio também Oferta R\$ 199.000,00 Com Cozinha planejada, box vidro temperado, painel TV sala. Tratar (46)98404-0568 Creci-Pr 1.530-J

Ederson Imóveis vende cobertura duplex com 02 suítes, 02 sacadas, lavabo, ambiente social, cozinha, lavanderia e 02 vagas de garagem. R\$ 420.000,00. Financia. CRECI/PR 06596-J. Agende uma visita e confira: (46) 3225-

4150 / 99933-5074. Mais opções em: www.edersonimoveis.com.br

Vende-se Apartamento no Edifício Premium: 01 suíte com closet, mais 02 suítes, 01 lavabo, sala de tv, sala de jantar, cozinha, sacada com churrasqueira integrada, lavanderia, 02 vagas de garagem. Valor R\$1.100.000,00. Telefone: (46) 3025-3557 / Whatsapp (46) 99971-4087 / 9973-4188/ E mail: atendimento@ciroimoveispb.com.br. Endereço: Rua Ibiaporá n.º 735, Sala n.º 02, Centro, Pato Branco-PR

Vende-se Prédio no Bairro La Salle: São 08 unidades de apartamentos com 01 dormitório e 02 dormitórios. Rendimento mensal de aluguel: R\$ 5.000,00, excelente para investidor. Telefone: (46) 3025-3557 / Whatsapp (46) 99971-4087 / 9973-4188/ E mail: atendimento@ciroimoveispb.com.br. Endereço: Rua Ibiaporá n.º 735, Sala n.º 02, Centro, Pato Branco-PR

Vende-se apartamento no Ed. Alan Eber. Valor R\$ 230.000,00. Bairro Industrial, com área total de 123 m² 2 Quartos, 1 Wc, e demais dependências. Primeiro andar, tratar (46)98404-0568 Creci-Pr 1.530-J

Para investir manter locado ou morar. Apartamento Ed. Ouro Preto Centro lado Unimed. Suíte mais dois quartos, garagem privativa, face Leste. Valor R\$ 565.000,00. Tratar 98404-0568 Creci-pr 1.530-J

Vendo apartamento no Edifício Ana, localizado na Rua Aimoré esquina com Itabira. Com 3 dormitórios, sendo uma suíte completa mobiliada, banheiro com balcão, box em vidro temperado e grande banheiro de hidromassagem. Mais dois dormitórios menores, e um banheiro social com balcão. Sala ampla com lareira, duas amplas sacadas sendo uma com churrasqueira e mobiliada. Cozinha e área de serviço também montadas com mobília, 2 vagas de garagem separadas, e depósito. Tratar (46) 9 9132-6238

Imobiliária Acácio Imóveis vende apartamento em condomínio fechado no Residencial Bosques do Sul, na Rua João Detoni nº 131, Bairro Morumbi, cidade de Pato Branco/PR, com 03 quartos, sala, cozinha, lavanderia, banheiro, churrasqueira interna e uma garagem com espaço livre nos fundos. Possui uma área de 72,61 m² de área construída. Condomínio aproximado R\$ 180,00, entrega imediata. Valor de venda R\$ 280.000,00. Creci J-05566 Tratar: 46.3225.1777 - 99972.8380 www.acacioimoveispb.com.br

FAVERO CORRETORES DE IMÓVEIS - VENDE: APARTAMENTO com excelente infraestrutura, Rua João Pessoa, 666, Condomínio Residencial Julia, Pato Branco, Paraná. Com 02 quartos + 01 suíte; Sala com sacada e churrasqueira; Cozinha com armários

e fogão cooktop; Área de serviço; 01 banheiro social, banheiros com armários e box; Aquecimento a gás; Garagem com 02 vagas. Valor: R\$ 550.000,00 Área privativa: 87 M² Área garagem: 43 M² Área total: 149 M² Agende sua visita! Mais informações sobre valor (46) 99912 30 45 CRECI 11349 www.faverocondutores.com.br

casa
aluga

Imobiliária Habitar Aluga: Casa no bairro Pinheirinho, próxima a garagem da prefeitura. 03 quartos, cozinha grande e com móveis, possui sobra de terreno. Rua Vieira da Costa 480, Pinheirinho - Pato Branco / PR. Código 1200. Acesse www.habitar.imb.br ou entre em contato (46)3225-3232, WhatsApp (46)99972-0461 CRECI-PR 3985J.

Imobiliária Habitar Aluga: Casa no bairro São Francisco, próxima ao mercado São Francisco. 03 quartos, sala, cozinha e garagem coberta, possui sobra de terreno. Geraldo Veronese, 58 - São Francisco - Pato Branco / PR. Código 325 e 639. Acesse www.habitar.imb.br ou entre em contato (46)3225-3232, WhatsApp (46)99972-0461 CRECI-PR 3985J.

casa
vende

Casa Alvenaria 94 m². Metragem terreno 229 m², 3 Quartos, sala, cozinha, banheiro, garagem. Valor R\$ 370.000,00 Tratar (46)98404-0568 Creci-Pr 1.530-J

Vendo casa de madeira no bairro São Vicente com 70 mts, contendo 3 quartos, cozinha e copa, sala, 2 banheiros sendo 1 deles suíte. Lote medindo 360 mts. Final de rua e ótima localização a 4 quadras da avenida Tupi. Valor R\$ 200.000,00. Tratar no 46 99913-1420

Casa a venda no Vila Izabel com cozinha, sala conjugada, escritório, WC social, 01 suíte com closet, 01 quarto, garagem com churrasqueira, lavanderia, dispensa, com 150,00m² construído e 84,39m² averbado mais espaço para construir piscina, toda murada. Creci J-4.201. Tratar fone: 046 30251911 ou 99101-1743(Whatsapp). Valor sob consulta

Vende-se casa de alvenaria no Bairro Bonato com 70m², terreno todo murado. Valor R\$ 150.000,00; Vende-se casa no Bairro Novo Horizonte com 70m². Valor R\$ 200.000,00. Tratar: (46) 9 9931-0776

Vende-se casa. Oportunidade Única: Casa de alto padrão localizada no bairro Bancários. Próximo a Escola São Caetano (Irmãs Teatinas) e da Escola de futebol do Coxa, a cinco minutos do centro de Pato Branco. A casa possui: Pavimento Inferior: Garagem para 02 carros fechada; Lavabo; Depósito; Escritório; Cozinha com churrasqueira. Pavimento Superior: Sala de estar e jantar integradas; Sala de TV com sacada; Cozinha ampla com sacada; Lavanderia; Despensa; 02 Quartos; 01 Suíte; Banheiro social. Sistema de aquecimento gás. Casa de esquina, com ampla sobra de terreno. Valor: R\$1.420.000,00. Tratar: 46 99920.3089

Vende-se Sobrado no Bairro Jardim América: Rua Visconde de Nacar n.º 447. 01 suíte, mais 02 dormitórios, 01 banheiro social, mais 01 lavabo, sacada, sala de tv, cozinha, lavanderia, 01 vaga de garagem, edícula com lavabo e churrasqueira. Valor: R\$ 450.000,00. Telefone: (46) 3025-3557 / Whatsapp (46) 99971-4087 / 9973-4188/ E mail: atendimento@ciroimoveispb.com.br. Endereço: Rua Ibiaporá n.º 735, Sala n.º 02, Centro, Pato Branco-PR

Imobiliária Acácio Imóveis vende sobrado mobiliado 60,00 m² com sobra de terreno nos fundos, todo murado, portão eletrônico, dois quartos e garagem. Valor R\$ 330.000,00. Creci J-05566 Tratar: 46.3225.1777 - 99972.8380 www.acacioimoveispb.com.br

Imobiliária Acácio Imóveis vende sobrado no Bairro Aeroporto em Pato Branco - Pr, com 100 m² de área construída e terreno 302,00 m², financiável e pronto para morar. Possui 01 suíte, 02 quartos, sala com pé direito alto, cozinha, lavanderia, banheiro social, lavabo, gesso, laminação, porcelanato, sobra de terreno nos fundos e uma garagem. Valor de venda R\$ 550.000,00. Creci J-05566 Tratar: 46.3225.1777 - 99972.8380 www.acacioimoveispb.com.br

Famex imobiliária Vende Casa, localizada na Rua Pedro Ramires de Mello, no Centro, com 01 quarto, sala, cozinha, banheiro e área de serviços. Terreno de 260 m² e casa de 40 m². Valor de Venda: R\$ 330.000,00. CRECI J 5858. Fone: (46) 3220-8030

Ederson Imóveis vende casa com 01 suíte com roupeiro, 02 quartos, banheiro social, sala de estar, cozinha sob medida, lavanderia e garagem com churrasqueira. Terreno de esquina todo murado. Bairro São Francisco. R\$ 430.000,00. Financia. CRECI/PR 06596-J. Agende uma visita e confira: (46) 3225-4150 / 99933-5074. Mais opções em: www.edersonimoveis.com.br

Ederson Imóveis vende sobrado semimobiliado com 01 suíte com sa-

cada, roupeiro e ar condicionado, 02 quartos com sacada, banheiro social, sala de estar com painel e ar condicionado, cozinha sob medida com coifa e cooktop, lavabo, lavanderia com armários e 02 vagas de garagem. Terreno todo murado. Bairro Amadori. R\$ 750.000,00. Financia. CRECI/PR 06596-J. Agende uma visita e confira: (46) 3225-4150 / 99933-5074. Mais opções em: www.edersonimoveis.com.br

RAFA NEGÓCIOS - Creci J06702 Vende casa de altíssimo padrão, com 1 suíte e mais 2 quartos, espaço gourmet, sala com lareira, aquecimento a gás, e muito mais. Localizada no bairro Fraron. Contato: (46) 99107-2121. https://rafaimoveis.com/imoveis-venda/1310

RAFA NEGÓCIOS - Creci J06702 Vende casa no loteamento Paulafonso, com 2 quartos, sala, cozinha, lavanderia, já murada e com sobra de terreno, FINANCIA. Valor: R\$ 199.000,00. Contato: (46) 99107-2121. https://rafaimoveis.com/imoveis-venda/1309

RAFA NEGÓCIOS - Creci J06702 Vende casa no bairro Jardim Floresta, com 2 quartos, sala, cozinha, portão eletrônico, murada, sobra de terreno aos fundos. Valor: R\$ 180.000,00. Contato: (46) 99107-2121. https://rafaimoveis.com/imoveis-venda/1284

FAVERO CORRETORES DE IMÓVEIS - VENDE: Casa mista com duas residências e entradas individuais; Parte superior: 03 quartos, 2 salas, cozinha, banheiro, lavanderia, garagem; Parte inferior: 02 quartos, sala, cozinha, lavanderia e garagem; Na parte dos fundos possui variedades de árvores frutíferas com amplo espaço. Área total 445 M². Endereço: Rua Timbiras, 133, Pato Branco-PR. Valor: R\$ 550.000,00 Agende sua visita! Mais informações sobre valor (46) 99912 30 45 CRECI 11349 www.faverocondutores.com.br

FAVERO CORRETORES DE IMÓVEIS - VENDE: CASA com aproximadamente 125m². Sendo 53,55m² averbados. Terreno com 188,25m². Possui: Sala e cozinha com móveis sob medida, 01 quarto; 01 suíte com closet com armários, 01 banheiro social; Edícula com armários, churrasqueira, banheiro e depósito. Toda cercada, com grades e portão eletrônico, alarme e câmeras. Localizada na Rua João Gualberto Gaspar, Bairro São Francisco, Pato Branco, Paraná. Valor: R\$ 400.000,00 Agende sua visita! Mais informações sobre valor (46) 99912 30 45 CRECI 11349 www.faverocondutores.com.br

FAVERO CORRETORES DE IMÓVEIS - VENDE: CASA no bairro Planalto, localizada na Rua Beija-Flor. Com 3 Dormitórios sendo 1 Suíte, Sala, Cozinha com Armários, Banheiro social; Lavanderia + Edícula com 1 Quarto e Garagem.

Área total 200 M² // Área construída: 97 M²; Valor: R\$ 310.000,00/ * Estuda proposta: veículo, terreno ou máquina agrícola. Agende sua visita! Mais informações sobre valor (46) 99912 30 45 CRECI 11349 www.faverocondutores.com.br

FAVERO CORRETORES DE IMÓVEIS - VENDE: CASA Localizada na Rua Clevelândia, n° 1323. Bairro Fraron, Pato Branco-PR. Com 2 quartos, sala com home, cozinha com armários e bancada, banheiro + Edícula com churrasqueira, 1 quarto, banheiro e lavanderia. Valor R\$ 350.000,00 Agende sua visita! Mais informações sobre valor (46) 99912 30 45 CRECI 11349 www.faverocondutores.com.br

FAVERO CORRETORES DE IMÓVEIS - VENDE: SOBRADO de esquina, com localização privilegiada no Bairro São Francisco. Sendo 01 suíte e mais 02 quartos, banheiro social e sacada na parte superior. Térreo possui sala, cozinha, lavabo e garagem. Acabamento em gesso e porcelanato. Área construída 99,22 m² e terreno 172 m². Agende sua visita! Mais informações sobre valor (46) 99912 30 45 CRECI 11349 www.faverocondutores.com.br

FAVERO CORRETORES DE IMÓVEIS - VENDE: SOBRADO de esquina, com localização privilegiada no Bairro São Francisco. Sendo 01 suíte e mais 02 quartos, banheiro social e sacada na parte superior. Térreo possui sala, cozinha, lavabo e garagem. Acabamento em gesso e porcelanato. Área construída 99,22 m² e terreno 172 m². Agende sua visita! Mais informações sobre valor (46) 99912 30 45 CRECI 11349 www.faverocondutores.com.br

FAVERO CORRETORES DE IMÓVEIS - VENDE: SOBRADO Bairro São Francisco, Rua Vitorino Tiocheta, 272, Pato Branco - PR. Terreno com 100m². 67,22 m² de área construída mais espaço para garagem, 2 quartos, cozinha, lavabo, sala, banheiro, lavanderia. Imóvel novo! Agende sua visita! Mais informações sobre valor (46) 99912 30 45 CRECI 11349 www.faverocondutores.com.br

barracão
aluga

Alugo Barracão com 150m². Valor R\$ 2.000,00. Tratar (46) 99931-0776

sala comercial
aluga

Aluga-se: Sala Comercial Térrea no Edifício Assunta Veronese: Rua Iguazu n.º 169, Centro. Sala com

A INFORMAÇÃO
QUE VOCÊ
PRECISA
NA PLATAFORMA
QUE VOCÊ
MAIS GOSTA



ASSINE E LEIA

DIÁRIO DO SUDOESTE 37 ANOS

REVISTA

vanilla 8 ANOS

diariodosudoeste.com.br 18 ANOS

CRECI - F26587

Fones:
46. 3027-1085 / 46. 99114-4182

Rua Araucária, 278
Baixada Industrial
Pato Branco - PR

DOMENEGUINI
CORRETOR DE IMÓVEIS

www.domeneguiniimoveis.com.br



VENDE

Sobrado de 66,90m², com 2 quartos.
De: R\$ 325.000,00
Por R\$ 315.000,00



VENDE

Sobrado de 120,54m², com 2 quartos e 1 suíte.
R\$ 685.000,00

ADMINISTRAÇÃO | VENDA | LOCAÇÃO

uma copa e dois bwc social. Aluguel R\$ 3.200,00 + taxas. Ponto de referência ao imóvel: Clínica Betiol - Ortopedista e Traumatologista, Clínica do Pulmão, Policlínica. Telefone: (46) 3025-3557 / Whatsapp (46) 99971-4087 / 9973-4188/ E mail: atendimento@ciroimoveispb.com.br. Endereço: Rua Ibiaporã n.º 735, Sala n.º 02, Centro, Pato Branco-PR

Imobiliária Habitar Aluga: Amplas salas comerciais Edifício Vicensa, localizadas na Rua Ibiaporã, 212, Centro - Pato Branco / PR. Código 325 e 639. Acesse www.habitar.imb.br ou entre em contato (46)3225-3232, WhatsApp (46)99972-0461 CRECI-PR 3985J.

Favero Corretores De Imóveis - Aluga: Sala Comercial, localizada no centro de Pato Branco, com aproximadamente 76m². 1º andar. Prédio comercial e residencial. Não tem taxa condomínio; Não tem garagem; Valor da locação R\$ 2.250,00. Agende sua visita! Mais informações sobre valor (46) 98404 8862 www.faveroimoveis.com.br

RAFA NEGÓCIOS-Creci J06702. Aluga ótima sala comercial, com 275m² de área útil, ar condicionado e Estacionamento coberto, ótima oportunidade para começar o seu próprio negócio. Bairro planalto. Interessados chamar no Whats: (46) 3224-4079. https://rafaimoveis.com/imoveis-locacao/1141

RAFA NEGOCIOS-Creci J0670. Aluga sala comercial na região central de Pato Branco. Com 85m², 2 banheiros, entrada individual. Valor R\$ 1.800,00 + condomínio. Interessados chamar no Whats: (46) 3224-4079. https://rafaimoveis.com/imoveis-venda/1204

RAFA NEGOCIOS-Creci J0670. Aluga sala comercial no edifício Efrain, próximo a Policlínica, com 232m², 1 banheiro e 2 vagas de garagem. Sala nova e de alto padrão. Interessados chamar no whats: (46) 3224-4079. https://rafaimoveis.com/imoveis-venda/1276

RAFA NEGOCIOS -Creci J0670. Aluga sala localizada na praça de alimentação do Centro Comercial Tapajós, com restaurante predisposto para você começar o seu próprio negócio. Valor: R\$ 3.000,00 + condomínio. Saiba mais no whats (46) 3224-4079. https://rafaimoveis.com/imoveis-venda/1274

FAVERO CORRETORES DE IMÓVEIS - ALUGA: Sala Comercial, localizada no centro de Pato Branco,

com aproximadamente 76m². 1º andar. Prédio comercial e residencial. Não tem taxa condomínio; Não tem garagem; Valor da locação R\$ 2.250,00. Agende sua visita! Mais informações sobre valor (46) 98404 8862 www.faveroimoveis.com.br

sala comercial vende

Vende-se loja em área central, com toda estrutura de funcionamento, com estoque em roupas, presentes, artigos de artesanato, bebidas e perfumes em geral. Atendendo seus clientes a 8 anos. Aceita como forma de pagamento carro ou terreno Valor sob consulta. Tratar fone: 046 30251911 ou 99101-1743(Whatsapp). Creci J-4.201. Valor sob consulta

Vende-se ou permuta - se quatro conjuntos comerciais no Edifício Caramuru Center17, todo 5º andar, em Pato Branco. Em frente à Prefeitura Municipal de Pato Branco. Interessados entrar em contato pelos telefones: (46)3025-1902 ou (41)99206-0606.

Famex imobiliária vende ponto comercial consolidado, excelente fluxo de clientes, sala semi mobiliada com todos os móveis planejados, computadores, ar-condicionado, câmeras de segurança, e aquisição da conta do instaram da loja tendo o livre acesso a vários clientes. Área privativa é de 130 m² e possui 02 banheiros. Valor de venda: R\$ 270.000,00. CRECI J 5858. Fone: (46) 3220-8030

indústria e comércio

RAFA NEGÓCIOS -Creci J06702 Vende salão de beleza em atividade, no bairro Jardim Primavera, sala comercial de esquina, com mezanino, CNPJ ativo e carteira de clientes. Valor: R\$ 170.000,00. Contato: (46) 99107-2121 https://rafaimoveis.com/imoveis-venda/1285

terrenos vende

Vende-se Terreno no centro. Ter-

PREVIMUNE
CLÍNICA DE VACINAS

ESPECIALIZADA EM VACINAÇÃO DE BEBÊS, ADULTOS E IDOSOS

Tudo o que você precisa: conforto, qualidade e praticidade em um só lugar!

PREVIMUNE A CLÍNICA DE VACINAS DO JOÃO



Rua Pedro Ramires de Melo, 73 ao lado da Farmácia Brasil
Fone: (46) 2604-1918

reno de esquina com 900 m² com a mais bela vista da cidade. Aceito veículos ou imóveis como parte do pagamento. Tratar (46)99112-9660.

Terreno bairro nobre entre Cadorin e Brasília. Rua Tapir, frente n.º 1141, frente de 20 metros, face Norte. Total de 870 m². Tratar: (46) 98404-0568 Creci-Pr, 1.530-J

Oportunidade de Negócios: Vendo terreno área central de Pato Branco c/611,52m², na Rua Iguazu, com 14 metros de frente x 43,68 fundo. Valor R\$ 520.000,00. Aceita carro de até 40.000 - Interessados chamar WhatsApp (46) 9 8404-1525

Vende-se terreno no bairro Pagnoncelli, proximidades do Super Pão Supermercados, Rua Naje Dal Lolmo, rua asfaltada, frente de 12 metros total de 373m². Valor R\$ 150.000,00 Tratar (46)98404-0568. Creci-Pr 1.530-J

Vende-se somente terreno com 429,60m², localizado na Rua Alagoas Bairro La Salle. Tratar fone: 046 30251911 ou 99101-1743(Whatsapp). Valor sob consulta. CRECI J-4.

Terreno a venda na Rua Pedro Soares, bairro Vila Isabel com 612,57m². Creci J-4.201. Tratar fone: 046 30251911 ou 99101-1743(Whatsapp). Valor sob consulta.

Famex Imobiliária vende Terreno, localizado na Rua Antônio Ascarri no Bairro Cristo Rei, com 13,33 m² de frente e 42,00 m² de fundos, área total de 560 m². Próximo da subestação da copel Bela Vista. Valor de venda: 180.000,00. CRECI J 5858. Fone: (46) 3220-8030

Imobiliária Acácio Imóveis vende lotes no Loteamento Vila Matilde, conforme segue: Lote 09 da quadra 1783 com 514,53 m² (14,63 X 35,07m) = R\$ 205.000,00; Lote 05 da quadra 1488 com 535,63 m² (13,00 X 41,20m) = R\$ 214.000,00; Lote 06 da quadra 1488 com 535,63 m² (13,00 X 41,20m) = R\$ 214.000,00; Lote 01 da quadra 1782 com; 520,54 m² (14,83 x 35,07m) = R\$ 208.000,00; Lote 02 da quadra 1782 com 438,37 m² (12,50 X 35,07m) = R\$ 175.000,00; Lote 04 da quadra 1782 com 438,37 m² (12,50 X 35,07m) = R\$ 175.000,00. Creci J-05566 Tratar: 46.3225.1777 - 99972.8380 www.acacioimoveispb.com.br

Imobiliária Acácio Imóveis vende terreno com 360,00 m² (12 X 30m) no Bairro São Cristóvão,

no antigo Clube de Campo Iguazu, cidade de Pato Branco - Pr. Relevo plano, na Rua Papa João XXIII. Valor R\$ 130.000,00 à vista. Creci J-05566 Tratar: 46.3225.1777 - 99972.8380 www.acacioimoveispb.com.br

Solar Imóveis Vende: Loteamento Jardim Primavera, lotes a partir de 372,00m² no valor de R\$ 550,00 o m². Entrada, restante parcelado direto com o proprietário. Pronto para construir, confira esse e outros imóveis no site www.solar.imb.br ou 3225 8800, Creci J-3779

Solar Imóveis Vende: Loteamento Vó Normélia, bairro Fraron, próximo a Faculdade Fadedp, lotes a partir de 290,00m² no valor a partir de R\$ 98.000,00, entrada, restante parcelado em até 48 vezes, confira esse e outros imóveis no site www.solar.imb.br ou 3225 8800, Creci J-3779.

RAFA NEGÓCIOS - Creci J06702 Vende terreno de esquina, próximo a Havan, com total de 444m², pronto para construir. Excelente valorização. Valor: R\$ 250.000,00. Contato: (46)99107-2121. https://rafaimoveis.com/imoveis-venda/1312

RAFA NEGÓCIOS - Creci J06702 Vende terreno no bairro Alvorada, loteamento Zanella, com área de 360 m², pronto para construir. Excelente valorização. Valor: R\$ 99.000,00. Contato: (46) 99107-2121. https://rafaimoveis.com/imoveis-venda/1294

FAVERO CORRETORES DE IMÓVEIS - VENDE: TERRENO localizado em São Roque do Chopim, Pato Branco, Paraná; Área total 360 M²; Valor Venda: R\$ 70.000,00; Agende sua visita! Mais informações sobre valor (46) 99912 30 45 CRECI 11349 www.faveroimoveis.com.br

FAVERO CORRETORES DE IMÓVEIS - VENDE: TERRENO, com ótima localização, Loteamento Dom Luiz, Rua Campo Seguro, Fraron, Pato Branco- PR. Área total 240 M²; Valor R\$ 117.000,00 Agende sua visita! Mais informações sobre valor (46) 99912 30 45 CRECI 11349 www.faveroimoveis.com.br

FAVERO CORRETORES DE IMÓVEIS - VENDE: TERRENO, Localizado na Rua Bento Gonçalves, Cristo Rei, Pato Branco, Paraná; Terreno Área total 479 M², Valor R\$ 250.000,00. Agende sua visita! Mais informações sobre valor (46) 99912 30 45 CRECI 11349 www.faveroimoveis.com.br

VENDE-SE EMPILHadeira



Mitsubishi FG 15 em estado de nova, torre padrão com deslocamento lateral, ano 2008

TRATAR COM BETO
FONE: (46) 99107-1070

veículos carros

Vende-se Hilux cabine dupla, 3,0, 4 X 4, ano 2010, cor prata, direção hidráulica, ar condicionado digital, vidro elétrico, trava, alarme, computador de bordo, air bag, abs, multimídia, banco de couro, jogo de roda, farol de milha, proteção de caçamba, lona marítima e 04 pneus novos. Valor à vista ou financiado: 129.000,00, Troca: R\$ 135.000,00. Recebo carro de menor valor. Informações: (46) 99102-1017 (WhatsApp), (46) 99103-9214. Atendemos após às 18h, nos finais de semana e feriados. --

Vendo Corolla 1.8- GLI Upper, ano 2018, cor prata, único dono, com todas revisões na concessionária de Pto. Bco.. Com ar, D.H., V.E., trava e alarme, computador de bordo, air bag, ABS, som c/multimídia, camera de ré, banco em couro, jogo de rodas, farol de milha, frisos nas laterais, 04 pneus novos. Valor a vista ou financiado R\$ 95.000,00 na troca R\$ 98.000,00 RECEBE CARRO DE MENOR VALOR. Informações: (46) 99102-1017 whatsapp, (46) 99103-9214. Atendemos após às 18h, nos finais de semana e feriados.

Vende-se Palio 1.0 ELX, 04 portas, ano 2011, cor preto, A.C., D.H., V.E., trava, alarme computador de bordo, som, jogos de rodas, insulfilm. Valor à vista ou financiado R\$ 28.900,00 Troca: R\$ 31.000,00. Recebo carro ou moto de menor valor. Informações: (46) 99102-1017 (WhatsApp), (46) 99103-9214. Atendemos após às 18h, nos finais de semana e feriados.

Vendo Ford Ka 1.0, 02 portas, ano 2011, cor cinza metálico. c/ ar quente, limpador e desmbeçador traseiro, trava, alarme, vidros elétricos, som. Com 54.000KM ótimo estado. Valor à vista ou financiado R\$ 22.500,00 Troca a combinar. Recebo moto de menor valor. Informações: (46) 99102-1017 (WhatsApp), (46) 99103-9214. Atendemos após às 18h, nos finais de semana e feriados.

Vendo Ford Ka 1.0, 02 portas, ano 2011, cor cinza metálico. c/ ar quente, limpador e desmbeçador traseiro, trava, alarme, vidros elétricos, som. Com 54.000KM ótimo estado. Valor à vista ou financiado R\$ 22.500,00 Troca a com-

binar. Recebo moto de menor valor. Informações: (46) 99102-1017 (WhatsApp), (46) 99103-9214. Atendemos após às 18h, nos finais de semana e feriados.

produtos e serviços

Famex imobiliária aluga Vagas de Garagem, localizadas na Rua Tapajós no Edifício Safira, excelente localização e fácil acesso. Locação mensal com contrato. Valor de locação: R\$ 180,00. CRECI J 5858. Fone: (46) 3220-8030

Vendo quadra esportiva tamanho 15x30, grama sintética, nova. Interessados entrar em contato pelo fone whats (46) 9 9984-3044

empregos

Vaga para consultor (a) de peças. Nossos consultores de peças são responsáveis por executar atendimento a clientes internos e externos com propósito de realizar venda de produtos realizando a manutenção dos mesmos através de novos pedidos a fábrica ou através de transferências de outras filiais. Vaga para PCD. Filial de Palmas - PR. Se interessou? Envie seu currículo para: dalgisa@verdesul.com.br

Estou disponibilizando serviços de diarista, mensalista, auxiliar de cozinha, serviços gerais. Com experiência comprovada e referência. Tratar: DaLuz (46) 9 9114-6959

Vaga para Departamento de Marketing / Publicidade e propaganda. Enviar currículo para: coordenacaogeral@pmed.com.br

Valdir está à procura de trabalho em Pato Branco, tem experiência em pintura, jardinagem, e serviços gerais. Contato 45 - 99141-8902

Precisa-se de mensalista, meio período, para trabalhar em residência. Mais informações contatar (46) 99115-6476.

ANUNCIE AQUI