



## Apoiadores de Bolsonaro realizam atos no Sudoeste

As maiores manifestações foram registradas em Francisco Beltrão, Palmas e Pato Branco. Entre os pedidos, a atuação das forças militares. [PÁG. 2](#)



## Pato Branco implanta coleta de lixo orgânico com contêineres

Secretaria de Meio Ambiente, deverá implantar 140 contêineres, para a coleta de lixo orgânico ainda este mês. O sistema foi testado em dezembro de 2021. [PÁG. 3](#)

### REGIONAL

Governo do Estado vai reformar o viaduto da PRC-280 em Palmas [PÁG. 4](#)

Chopininho inicia reforma da Escola Excelência [PÁG. 4](#)

### ESPORTE

Atletas e técnica da equipe Silva integram a Seleção Paranaense nos JEB's [PÁG. 11](#)

# Mulher leva dez facadas em tentativa de feminicídio



Divulgação PM

Uma mulher de 34 anos, foi esfaqueada pelo marido de 36 anos, na quarta-feira (2), em Boa Esperança do Iguaçu. Ao ser preso, o homem revelou que antes de golpear a esposa dez vezes com uma faca, o casal havia discutido. Entre as afirmações feitas aos policiais, ele disse que a mulher não era obediente. [PÁG. 10](#)

**Alta** Clínica de Estética  
Dra. Jaisline Jochem  
FARMACÉUTICA ESTETA - CRF-PR 21178  
@altaclinicaestetica

- Botox facial
- Extensão de cílios
- Design de sobrancelha
- Henna
- Brow lamination
- Lash lifting
- Depilação facial
- Massagem facial relaxante
- Limpeza de pele
- Máscara facial

46 99917 5732  
Rua Carlos Tumeleiro, 296 - Parque do Som - Pato Branco - PR

## Confira quem são as candidatas a Rainha da União [PÁGS. 6 E 7](#)



# Afirmando haver fraude no processo eleitoral, apoiadores de Bolsonaro realizam manifestações

Marcilei Rossi

marcilei@diariodosudoeste.com.br

Iniciadas na segunda-feira (31), com bloqueios de rodovias, as manifestações no Sudoeste, contrárias a eleição no domingo (30), de Luiz Inácio Lula da Silva (PT), no pleito eleitoral deste ano, tiveram uma nova configuração nessa quarta-feira (2), Dia de Finados.

Sem desmobilizar os pontos de manifestação nas rodovias, uma vez que desde o final da tarde da terça-feira (1º), boa parte dos atos ocorrem nas laterais das rodovias, com poucos pontos de interdições parciais, apoiadores do presidente Jair Messias Bolsonaro (PL), também realizaram ações em frente de organismos militares.

Os três maiores atos foram registrados nos municípios de Pato Branco (em frente ao 3º Batalhão da Polícia Militar), Francisco Beltrão e Palmas onde há a presença do Exército Brasileiro com o 16º Esquadrão de Cavalaria Mecanizado e 15ª Companhia de Engenharia e Combate, respectivamente. No ato em Pato Branco, como anunciado pelas redes sociais, foi realizado pela manhã.

Na mobilização não faltou bandeira do Brasil, cartazes pedindo a intervenção militar, roupas camufladas (fazendo alusão ao Exército), além de palavras de ordem, como “a nossa bandeira, jamais será vermelha”, e “Lula ladrão”. Por algumas



MARCILEI ROSSI

Em Pato Branco ato foi em frente ao 3º BPM



REPRODUÇÃO REDES SOCIAIS

Caravanas de pelo menos cinco municípios estiveram em frente ao quartel de Palmas

vezes, o Hino Nacional foi entoado. Do caminhão de som, onde alguns discursos foram feitos, também foi possível acompanhar o Hino da Bandeira.

Mauro Mattia, um dos líderes das mobilizações em Pato Branco, e candidato a deputado federal em 2018, lembrou a ação que está sendo mantida desde a segunda-feira (31), no trevo da Cattani.

Mattia lembrou que o preceito brasileiro é a democracia, e afirmou que “em uma democracia, o poder emana do povo através do voto”, afirmando não existir transparência no processo eleitoral de 2022, no qual Bolsonaro foi derrotado por Lula, após a apuração total das urnas.

“Após as eleições, o resultado não é o que víamos nas ruas, não é o que víamos em diversas pesquisas que eram favoráveis ao presidente em exercício. Estamos questionando o processo eleitoral, não é a urna, ou determinado candidato, é todo o processo desta eleição de 2022”, afirmou o militante sentenciando “o processo eleitoral está manchado”.

Com relação ao ato na frente do 3º BPM, Mattia afirmou que ele se justificava pelo fato de que “estamos aqui, para exigir intervenção das forças armadas para garantir a lei e a ordem”.

A mobilização em frente do quartel de Francisco Beltrão também iniciou pela manhã, porém se estendeu

até o final da tarde de ontem.

Em imagens, que circulam pelas redes sociais, é possível ver apoiadores do presidente Bolsonaro envolvidos a bandeiras, ajoelhados e cantando o Hino Nacional.

Em Francisco Beltrão, segundo publicação do Jornal de Beltrão, os discursos se basearam em pedido de intervenção federal, também a alegação de fraude eleitoral. Entre os que se pronunciaram, o empresário Celso Almeida, que foi candidato a deputado federal pelo Republicanos, no pleito deste ano.

O ato em frente a 15ª Companhia de Engenharia e Combate em Palmas iniciou por volta das 14h.

Em Palmas, um dos organizadores do ato utilizou as palavras de Bolsonaro, em seu primeiro discurso após o segundo turno. Na terça, o presidente disse que “sempre joguei dentro das quatro linhas da Constituição”, já o apoiador do presidente afirmou, “chegou a hora, chegou o limite, nós procuramos trabalhar dentro das quatro linhas da Constituição. Nós brasileiros, não arredamos o pé, não vamos fazer vandalismo, não vamos fazer nenhum tipo de destruição ao nosso povo, a nossa nação, apenas queremos que a democracia seja mantida.”

Segundo o repórter Alencar Pereira, em Palmas se concentraram caravanas de Mangueirinha, Mariópolis, Clevelândia, Pato Branco e Honório Serpa.

**MAIS TRABALHO  
MAIS PARANÁ**  
Agência do Trabalhador

## VAGAS EM PATO BRANCO

Auxiliar de cozinha  
Auxiliar de limpeza (meio período)  
Balcônista de lanchonete  
Borracheiro auxiliar  
Chapista de lanchonete  
Mecânico diesel  
Mecânico de autos  
Técnico em enfermagem  
Tosador de animais domésticos  
Vendedor interno

Os interessados devem comparecer na Agência do Trabalhador, Travessa Santo Cola, 102, Baixada

## Executivo de Vitorino quita dívidas em precatórios

DIVULGAÇÃO PMV

Assessoria

O Município de Vitorino recebeu Ofício do Tribunal de Justiça do Paraná (TJ-PR), declarando a quitação das dívidas em ordem cronológica de precatórios, desde o ano de 2011. O processo de pagamento ocorreu dentro do Regime Especial de Liquidação de Débitos Judiciais.

Um enquadramento do TJ-PR para que vários municípios façam seus pagamentos até o ano de 2029, de forma parcelada.

Vitorino, segundo o prefeito Marciano Vottri, iniciou um planejamento gerencial de custos ainda no ano passado, com finalidade de cumprir com rigor o imposto pelo Tribunal. “Graças a contenção e controle de gastos no ano de 2021, aliado a estratégias de aportes de recursos externos para



Município poderia quitar dívidas até 2029 segundo entendimento do TJ-PR

projetos prioritários, que tivemos fluxo de caixa suficiente para quitar todas as dívidas de precatórios”.

Segundo a contadora do Município, Cleonete Spigiorin explicou a forma que os pagamentos foram fei-

tos. “Foram pagos 1% sobre Receita Corrente Líquida por mês, pois estávamos enquadrados no Regime Especial de Liquidação de Débitos Judiciais regido pelo TJ-PR”.

A partir de agora, o Mu-

nícipio está livre de precatórios e, segundo prefeito com “uma capacidade maior de investimentos nas áreas prioritárias, maior liberdade de ordenamento de despesas e mais recursos disponíveis para investimentos”.

# Pato Branco implanta contêineres de lixo orgânico na região central

Com o objetivo de reduzir o tempo de coleta do lixo orgânico e reduzir os impactos visuais causados pelo lixo na região central, o município de Pato Branco, através da Secretaria de Meio Ambiente, deverá implantar em novembro 140 contêineres para destinação de lixo orgânico.

O município implantou em dezembro de 2021 cinco contêineres para testes, em pontos da Avenida Tupi, rua Caramuru, rua Oswaldo Aranha e rua Tapir, e que permanecem em funcionamento até o momento.

De acordo com o secretário do Meio Ambiente, Vitor Debastiani Valer, foi realizado um período de teste e estudo averiguar os benefícios e funcionamento dos contêineres no município. "O estudo tem como elemento norteador os contêineres de recicláveis, os quais já se encontram em

funcionamento no município", aponta.

Entre as vantagens observadas no período de teste está a eficiência do sistema de coleta, "uma vez que com a coleta mecanizada será possível reduzir o número de servidores e também reduzir os impactos visuais causados pelo lixo na região central".

O secretário destaca que foi verificado durante o período uma significativa redução no tempo de coleta, sendo que a coleta manual leva cerca de 15 minutos, enquanto a coleta em contêineres foi reduzida para três minutos.

A implantação dos novos contêineres vai ocorrer, em primeiro momento, apenas no perímetro central de Pato Branco, na rua Paraná, Avenida Tupi e Nereu Ramos, formando um triângulo central.

Segundo Vitor, "é im-



Contêineres de orgânicos serão implantados apenas na região central

portante ressaltar que após decorridos 15 dias da implantação e funcionamento, não será mais realizada cole-

ta de forma manual, somente a coleta nos contêineres".

Outra expectativa em relação a ampliação de contê-

ineres pelo município é que haverá a diminuição de lixos nas ruas e também maior respeito aos coletores, pois

não terão contato direto com o lixo durante a coleta.

"Outro fator primordial diz respeito ao tempo da coleta, pois com a implantação destes, vamos conseguir otimizar o tempo, reduzir a mão de obra e aumentar os dias de coleta em relação a demanda de tempo otimizada", afirma.

Os custos deverão ser mais reduzidos com a coleta mecanizada. Vitor aponta que atualmente a coleta de orgânicos demanda 13 motoristas e 26 garis, sendo que poderá ser reduzido para seis motoristas e 12 garis.

## Recicláveis

Atualmente o município conta com 535 contêineres de recicláveis, sendo que há expectativa para a implantação de mais contêineres no futuro. "Está em fase de estudo e aquisição desses novos equipamentos", afirma Vitor. (Aline Vezoli)

## Mesmo com baixo índice de dengue, ações de conscientização devem continuar

Aline Vezoli

aline@diariosudoeste.com.br

O município de Pato Branco divulgou, na última terça-feira (1º), o boletim atualizado referente aos casos de dengue no município.

Até o momento, o ano epidemiológico 2022/23 registrou 199 notificações da doença e dois casos confirmados até o momento, ambos registrados no mês de agosto. 111 casos continuam em investigação.

Ao longo dos meses

mais frios e chuvosos do ano, o índice de infestação do mosquito *Aedes Aegypti* caiu para 0,2, enquanto que no início do ano, entre março e abril de 2022, o índice marcava 4,4, um número considerado de alto risco.

Até o momento, 4.343 casos de dengue foram confirmados em Pato Branco em 2022, sendo o ano com maior número de casos confirmados nos últimos anos. Em 2021, foram 4 casos, e em 2020 foram 88. Em entrevista realizada no mês de ju-

lho pelo Diário do Sudoeste, o coordenador do controle de endemias da Vigilância Sanitária de Pato Branco, Juliano Josias dos Santos, avaliou que alguns fatores podem explicar o aumento expressivo de casos, como as alterações climáticas e o calor intenso em conjunto com muitas chuvas.

Na ocasião, Juliano comentou que a produção de lixo foi maior durante o período de pandemia da covid-19, quando as pessoas ficaram mais tempo em casa, já que o mosquito está

se adaptando e já consegue se reproduzir em água suja.

## Conscientização

Mesmo durante o inverno, profissionais do município seguiram realizando ações para conscientização da população, pois a prevenção continua sendo a forma mais eficaz de combater o mosquito transmissor da dengue e outras doenças.

A limpeza de terrenos deve ser realizada com frequência, além de evitar água parada em recipientes.



O mosquito está se adaptando e já consegue se reproduzir em água suja

## Procon de Pato Branco altera horário de atendimento aos consumidores

Assessoria

A partir da próxima segunda-feira (7), o Procon de Pato Branco terá novo horário de atendimento ao consumidor. Será das 8h às 14h, sem fechar ao meio-dia.

A mudança, conforme a diretora do Procon de Pato Branco, Elaine Menegola, é baseada nos horários com mais busca por atendimentos.

" Fizemos um levantamento de dados, e observamos que nos horários próximos ao meio-dia e início da tarde, são os horários em que há mais busca por atendimentos. Desta forma, para melhorar os nossos servi-



Mudança é justificada pela procura por atendimento

ços, atender as necessidades do consumidor e ampliar o atendimento, optamos em

alterar o horário", explica.

Os serviços internos serão mantidos até as 17h30.

- pmed.com.br
- (46) 2101.1800
- Rua Itabira, 1371. 2º Andar Centro, Pato Branco - PR



# Governo do Estado vai reformar o viaduto da PRC-280 em Palmas

AEN

O viaduto da PRC-280 sobre a Avenida Bento Munhoz da Rocha Neto, em Palmas, no Sudoeste, passará por reformas. O Departamento de Estradas de Rodagem do Paraná (DER/PR) está com a licitação em andamento para contratação dos serviços, com investimento previsto de R\$ 355 mil.

Serão feitos reparos e recuperação das fissuras, rachaduras e superfícies avariadas, limpeza geral e dos drenos existentes, instalação de novos dispositivos de drenagem e defensas metálicas, contenção de aterro, implantação da sinalização da pista, pintura do viaduto, entre outros.

A reforma está incluída no pacote do Governo do Paraná para recuperação de nove obras de arte especiais nas regiões Sul e Sudoeste. Estão incluídas obras nos municípios de Palmas, União da Vitória, Bituruna e Porto Vitória, beneficiando 130 mil habitantes, com investimento de R\$ 7,8 milhões.

A licitação para as reformas está em fase de habilitação, onde duas empresas participantes foram classificadas. A abertura dos envelopes de habilitação será nesta quinta-feira (3), às 17 horas.

Na próxima fase, o DER/PR vai analisar e declarar vencedora a proposta mais vantajosa para administração pública e habilitada, com prazo de execução de 270 dias, a partir da emissão da ordem de serviço.

## Mais investimento

O Governo do Estado destina outros investimentos importantes à região. Entre eles estão a restauração em concreto da PRC-280 (Whitetopping) entre Palmas e União da Vitória, que está em fase final de



Licitação está em pacote de investimentos para reforma de obras de arte especiais nas regiões Sudoeste e Sul

conclusão, com previsão de término em janeiro de 2023. O investimento na obra é de R\$ 107.445.000,00.

Também está em andamento o processo de licitação para conservação e manutenção de 116 quilômetros da PRC-280 entre Palmas e Renascença. Ao todo serão atendidos seis municípios, em um total estimado de 170 mil habitantes, além de todo o tráfego de longa distância que circula pelas duas rodovias, consideradas o maior corre-

dor logístico da região. O investimento para reforma será de aproximadamente R\$ 28 milhões.

## Outras melhorais

Na semana passada, o DER/PR publicou o resultado da análise das propostas de preço da licitação de conservação e manutenção da PRC-280 entre Palmas e Renascença, na região Sudoeste.

Três empresas foram classificadas, com

propostas entre R\$ 27.513.934,45 e R\$ 28.632.553,18, e vão participar da etapa de habilitação, com abertura de envelopes já marcada para o dia 10 de novembro, às 14h, no auditório do DER em Curitiba. A sessão também será transmitida ao vivo online. A licitação acontece na modalidade Concorrência Pública, em que a vencedora é definida pela proposta de preço mais vantajosa para a administração pública, e por ter toda sua documentação habilitada.

O edital prevê a execução de serviços rotineiros, como remendos profundos e superficiais, selagem de trinca, melhorias no sistema de drenagem e na sinalização horizontal, entre outros, em um trecho de 116,350 quilômetros, que inclui também 8,35 quilômetros da PRC-158 em Pato Branco.

Ao todo serão atendidos seis municípios, em um total estimado de 170 mil habitantes, além de todo o tráfego de longa distância que circula pelas duas rodovias, consideradas o maior corredor logístico da região. O prazo de execução dos serviços é de 365 dias, após assinatura de contrato e emissão de ordem de serviço.

## Confira os detalhes do lote

Lote G Oeste  
Extensão: 116,350 km  
Rodovias: PRC-158 e PRC-280  
Municípios: Clevelândia, Mariópolis, Palmas, Pato Branco, Renascença e Vitorino

## Secretaria de Educação de Chopinzinho inicia reforma da Escola Excelência

A Secretaria de Educação, Cultura e Esporte de Chopinzinho deu início a reforma da Escola Municipal de Excelência, onde também funciona o Campus Avançado da UniCentro, no período noturno. Esta instituição de ensino existe há 22 anos nunca recebeu manutenções de grande porte.

Na Escola de Excelência são atendidos 305 alunos em tempo integral e na UniCentro são atendidos 188 acadêmicos no período noturno, cursistas de Administração e Pedagogia, das cidades de Chopinzinho, Coronel Vivida, São João, Saudade do Iguaçu e Mangueirinha.

Esta primeira etapa prevê a retirada da cobertura existente em fibrocimento e a substituição por telha galvalume TP 40, to-

talizando 1.835,45 m².

O valor do investimento inicial será de 242.853,83 (duzentos e quarenta e dois mil, oitocentos e cinquenta e três reais e oitenta e três centavos).

A cobertura da escola será retirada cuidadosamente, empilhada no pátio e posteriormente será encaminhada para destino adequado pela Administração Municipal.

"Este momento é de muita alegria. Essas obras de manutenção e recuperação eram de extrema necessidade. Estamos felizes e agradecidos por presenciar nossa escola recebendo melhorias tão aguardadas por toda a comunidade escolar" - destaca a diretora Andréia Lúcia Verdi de Freitas. (Assessoria)

revisional

# ENEM 2022

REDAÇÃO E LÍNGUA PORTUGUESA

MATEMÁTICA

HISTÓRIA

QUÍMICA

BIOLOGIA

ATUALIDADES

das 08h às 12h e 13h30 às 17h30

**05/11** R\$200,00 em até 2x no cartão

AMO MATEMÁTICA AMO REDAÇÃO

**GARANTA SUA VAGA:**  
 (46)99120-9639

Comemoramos o mês do cliente com

**+ de 100 mil sorrisos**

Junte-se a nós

46 3235-0180 46 99127-7074  
Rua Caramuru, 180, Centro, Pato Branco/PR

OdontoTop Pato Branco | DER/PR 430 | DT - Alberto Segurado Jem | DER/PR 20.008

# Mutirão nacional de negociação de dívidas iniciou na terça-feira

Por Wellton Máximo - ABR

Ao longo de todo este mês, pessoas endividadas terão a oportunidade de limpar o nome. De terça-feira (1º) até o dia 30, ocorre o segundo mutirão nacional de negociação de dívidas e orientação financeira deste ano.

Ação conjunta do Banco Central (BC), da Federação Brasileira de Bancos (Febraban), da Secretaria Nacional do Consumidor (Senacon) e dos Procons de todo o país, o mutirão oferece oportunidade de renegociação de dívidas com desconto e parcelamentos que caibam no bolso.

Podem participar do mutirão

peças físicas com débitos em atraso com bancos e demais tipos de instituições financeiras, desde que a dívida não esteja atrelada a bens dados em garantia. As negociações podem ser pedidas por meio da plataforma Consumidor.gov.br ou pelos canais diretos das instituições participantes, disponíveis na página do mutirão.

No site do mutirão, o interessado também terá acesso ao link do Registrato, sistema do Banco Central que informa todos os relacionamentos do cidadão com o sistema financeiro. A página permite a consultas sobre informações de dívidas com bancos e

órgãos públicos, cheques devolvidos, contas, chaves Pix e operações de câmbio. A página da ação conjunta também dará acesso à plataforma de educação financeira Meu Bolso em Dia, da Febraban.

## Campanha

Neste ano, o mutirão alertará os cidadãos sobre o superendividamento e a possibilidade de pedir renegociação, conforme previsto na Lei 14.181/21. Pela lei, os cidadãos superendividados têm direito a renegociar o valor global do débito, simultaneamente com todos os credores. Segundo o BC,

isso permite acordos mais vantajosos do que negociar uma dívida com cada banco.

O BC orienta as pessoas com suspeita de superendividamento a não renegociar os débitos pelo mutirão. Segundo o órgão, as pessoas devem buscar ajuda especializada nos órgãos de proteção e defesa do consumidor, cujos links estão disponíveis na página da ação conjunta.

No último mutirão, realizado em março, foram negociados 1,7 milhão de contratos em atraso durante 25 dias. De acordo com o BC, o endividamento das famílias com o Sistema Financeiro Nacio-

nal (SFN) alcançou 52,9% da renda familiar disponível em agosto. Definido como o valor atual da dívida e os rendimentos em 12 meses, o indicador caiu 0,4 ponto percentual em relação ao mês anterior, mas subiu 3,5 pontos no acumulado em 12 meses.

O comprometimento de renda, que equivale às parcelas mensais divididas pela renda mensal da família, atingiu 29,4% em agosto, no maior nível desde o início da série, em 2005.

O indicador subiu 0,8 ponto percentual na comparação com julho e de 3,9 pontos em 12 meses.

## Produção industrial cai 0,7% em setembro, diz IBGE

Por Cristina Indio do Brasil - ABR

A produção industrial caiu pelo segundo mês consecutivo, e em setembro registrou queda de 0,7%. Na comparação com o mesmo mês do ano passado, houve alta de 0,4%, mas no acumulado do ano o recuo é de 1,1% e nos 12 meses de 2,3%. Os dados são da Pesquisa Industrial Mensal (PIM) divulgada na terça-feira (1º) pelo Instituto Brasileiro de Geografia e

Estatística (IBGE).

A pesquisa mostrou que 21 dos 26 ramos industriais pesquisados apresentaram queda. Segundo o IBGE, com esses números, o setor está 2,4% abaixo do patamar pré-pandemia em fevereiro de 2020 e 18,7% abaixo do nível recorde alcançado em maio de 2011.

Para o gerente da pesquisa, André Macedo, é possível di-

zer que há uma redução no ritmo da produção industrial. "Isso fica bem evidenciado não apenas nesses 2 meses de queda em sequência, mas também na maior frequência de taxas negativas nos últimos 4 meses, com três variações negativas.

Com esses últimos resultados e um perfil bem disseminado de recuo na produção em setembro de 2022, entendemos que houve

perda no ritmo da produção nos últimos meses", explicou.

Entre as atividades, a maior influência negativa ocorreu na indústria de produtos alimentícios (2,9%), seguida por metalurgia (7,6%) e coque, produtos derivados de petróleo e biocombustíveis (2,6%). Houve recuos também em bebidas (4,6%) e produtos de madeira (8,8%).

O pesquisador acrescentou

que os produtos alimentícios tiveram 2 meses consecutivos com queda na produção, somando recuo de 6,1%. Macedo ponderou que nos 3 meses anteriores aos dois recuos, a atividade registrou avanço de 6,7% de forma acumulada. "Produtos derivados de soja, açúcar e carnes de aves são itens importantes no entendimento dessa queda no setor alimentício em setembro", informou.

## Indicadores Econômicos

### BOVESPA 01/11/22

INDICE BOVESPA  
▲ Alta: 0,77% 116.928 pontos

Volume negociado: R\$ 36,91 bilhões

114.625 112.763 114.640 114.539 116.037 116.928

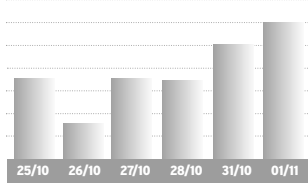

Ações	%	R\$
Petrobras PN	+0,17%	29,86
Vale ON	+3,04%	69,17
ItaúUnibanco PN	+0,25%	30,46
Bradesco PN	+0,55%	19,97
Magazine Luiza ON	+2,01%	4,56
Cielo ON	-7,73%	5,49
Copel PNB	+8,92%	8,06
IRB Brasil ON	+6,38%	1,00

BOLSAS NO MUNDO	%
Dow Jones	32.653,20 -0,24
Londres	7.186,16 +1,29
Frankfurt	13.338,74 +0,64
Tóquio	27.678,92 +0,33

OURO - BM&F	var. dia
01/11	R\$ 272,15 /grama -1,75%

IR	Aliquota %	Parc. a deduzir
Até 1.903,98	-	-
De 1.903,99 até 2.826,65	7,5	142,80
De 2.826,66 até 3.751,05	15	354,80
De 3.751,06 até 4.664,68	22,5	636,13
Acima de 4.664,68	27,5	869,36

Deduções: a) Assalariados:	1-R\$ 189,59 por dependente;
2 - pensão alimentícia; 3 - contribuição à Prev. Social; 4 - R\$ 1.903,98 por aposentado a partir de 65 anos; 5 - contribuições à previdência privada e aos Fapi pagas pelo contribuinte; b) Carne Leão: <td>itens de 1 a 3 mais as despesas escrituradas no livro-caixa.</td>	itens de 1 a 3 mais as despesas escrituradas no livro-caixa.

### SELIC/IR

IR 2022 - A quinta cota do Imposto de Renda 2022 (base 2021) vence em 30/09, com a incidência de juros Selic de 4,22%.

MÊS	TAXA SELIC	MÊS	TAXA SELIC
Jun/22	1,02%	Ago/22	1,17%
Jul/22	1,03%	*Set/22	1,00%

\*No mês corrente a Selic é sempre 1,00%

Indicadores Econômicos: elaboração da agência DossiêDinheiro. Fone: (41) 99632-7866

### CÂMBIO 01/11/22

DÓLAR COMERCIAL  
▼ Baixa: 0,91% Var. novembro: -0,91%

Compra R\$ 5,118  
Venda R\$ 5,119

DÓLAR PTAX (Banco Central)  
▼ Baixa: 2,04% Var. novembro: -2,04%

Compra R\$ 5,1494  
Venda R\$ 5,1500

DÓLAR PARALELO  
▼ Baixa: 1,09% Var. novembro: -1,09%

Compra R\$ 5,00  
Venda R\$ 5,43

DÓLAR TURISMO  
▼ Baixa: 1,10% Var. novembro: -1,10%

Compra R\$ 5,00  
Venda R\$ 5,41

EURO  
▼ Baixa: 2,16% Var. novembro: -2,16%

Compra R\$ 5,0825  
Venda R\$ 5,0851

EURO TURISMO  
▼ Baixa: 1,29% Var. novembro: -1,29%

Compra R\$ 4,86  
Venda R\$ 5,36

OUTRAS MOEDAS X REAL

lêne R\$ 0,0348  
Libra esterlina R\$ 5,90  
Peso argentino R\$ 0,033

US\$ 1 É IGUAL A:

lêne 148,11  
Libra esterlina 0,87  
Euro 1,01

### ÍNDICES DE INFLAÇÃO

Índices em %

maí jun jul ago set out ano 12m

INPC (IBGE) 0,45 0,62 -0,60 -0,31 -0,32 - 4,32 7,19

IPCA (IBGE) 0,47 0,67 -0,68 -0,36 -0,29 - 4,09 7,17

IPCA-15 (IBGE) 0,59 0,69 0,13 -0,73 -0,37 0,15 4,80 6,85

IPC (Fipe) 0,42 0,28 0,16 0,12 0,12 - 5,76 8,20

IGP-M (FGV) 0,52 0,59 0,21 -0,70 -0,95 -0,97 5,58 6,52

IGP-DI (FGV) 0,69 0,62 -0,38 -0,55 -1,22 - 5,54 7,94

IPA-DI (FGV) 0,55 0,44 -0,32 -0,63 -1,68 - 5,92 8,33

IPC-DI (FGV) 0,50 0,67 -1,19 -0,57 0,02 - 2,62 5,13

INCC-DI (FGV) 2,28 2,14 0,86 0,09 0,09 - 8,66 10,70

### REAJUSTE ALUGUÉIS

Índice

set out nov

INPC (IBGE) 1,0883 1,0719 -

IPCA (IBGE) 1,0873 1,0717 -

IGP-M (FGV) 1,0859 1,0825 1,0652

IGP-DI (FGV) 1,0889 1,0794 -

\* Correção anual. Multiplique valor pelo fator acima

### PREVIDÊNCIA

COMPETÊNCIA SETEMBRO

Venc.: empresas 20/10, pes. físicas 17/10, emp. domésticos 06/10. Atraso gera multa 4% a 100%+ juros.

Empresário/empregador

Contribui com 11% sobre o pró-labore, entre R\$ 1.212,00 (R\$ 133,32) e R\$ 7.087,22 (R\$ 779,59), através de GPS

Autônomo

1) Quem só recebe de pessoas físicas: recolhe por camê 20% sobre os limites de R\$ 1.212,00 (R\$ 242,40) a R\$ 7.087,22 (R\$ 1.417,44).

2) Quem só recebe de pessoas jurídicas: a empresa recolhe 11% sobre o máximo de R\$ 7.087,22 (R\$ 779,59) e desconta do autônomo

3) Quem recebe de jurídicas e físicas: desconto de 11% sobre as jurídicas, até R\$ 7.087,22 (R\$ 779,59). Se não atingir este teto, recolhe 20%, via carnê, sobre a diferença até R\$ 7.087,22.

4) Aut. especial: sobre R\$ 1.212,00, recolhe 5% (donas de casa, Lei 12.470/2011) ou 11% (demais especiais), mas a aposentadoria é por idade.

### POUPANÇA, TR 01/11/22

Poupança antiga: depósitos até 03/05/12  
Nova poupança: dep. a partir de 04/05/12

POUP. ANTIGA

% ano 12 m

Setembro/22 0,6814 5,76 7,41

Outubro/22 0,6501 6,45 7,57

NOVA POUPANÇA

% ano 12 m

Setembro/22 0,6814 5,76 7,13

Outubro/22 0,6501 6,45 7,44

TR MÊS

% ano 12 m

Setembro/22 0,1805 1,12 1,12

Outubro/22 0,1494 1,27 1,27

Período

POUP ANTIGA POUP NOVA REMUN BÁSICA

8/9 a 8/10 0,7097 0,7097 0,2087

9/9 a 9/10 0,6818 0,6818 0,1809

10/9 a 10/10 0,6440 0,6440 0,1433

11/9 a 11/10 0,6819 0,6819 0,1810

12/9 a 12/10 0,7097 0,7097 0,2087

13/9 a 13/10 0,6819 0,6819 0,1810

14/9 a 14/10 0,6830 0,6830 0,1821

15/9 a 15/10 0,6835 0,6835 0,1826

16/9 a 16/10 0,6470 0,6470 0,1463

17/9 a 17/10 0,6198 0,6198 0,1192

18/9 a 18/10 0,6477 0,6477 0,1470

19/9 a 19/10 0,6859 0,6859 0,1850

20/9 a 20/10 0,6850 0,6850 0,1841

21/9 a 21/10 0,6845 0,6845 0,1836

22/9 a 22/10 0,6824 0,6824 0,1815

23/9 a 23/10 0,6512 0,6512 0,1504

24/9 a 24/10 0,6142 0,6142 0,1136

25/9 a 25/10 0,6520 0,6520 0,1512

26/9 a 26/10 0,6797 0,6797 0,1788

27/9 a 27/10 0,6779 0,6779 0,1770

28/9 a 28/10 0,6777 0,6777 0,1768

1/10 a 1/11 0,6501 0,6501 0,1494

2/10 a 2/11 0,6778 0,6778 0,1769

3/10 a 3/11 0,6778 0,6778 0,1769

4/10 a 4/11 0,6789 0,6789 0,1780

5/10 a 5/11 0,6796 0,6796 0,1787

6/10 a 6/11 0,6520 0,6520 0,1512

7/10 a 7/11 0,6136 0,6136 0,1130

8/10 a 8/11 0,6137 0,6137 0,1131

9/10 a 9/11 0,6514 0,6514 0,1506

10/10 a 10/11 0,6790 0,6790 0,1781

TAXA SELIC ANUAL: 13,75%

Facultativo

Contribui com 20% sobre o valor entre R\$ 1.212,00 (R\$ 242,40) a R\$ 7.087,22 (R\$ 1.417,44), por camê

Empregados - taxas de desconto

Até um salário mínimo (R\$ 1.212,00) 7,5%

De R\$ 1.212,01 a R\$ 2.427,35 9%

De R\$ 2.427,36 a 3.641,03 12%

De R\$ 3.641,04 a R\$ 7.087,22 14%

COMO EFETUAR O CÁLCULO: é preciso calcular o valor da taxa para cada intervalo de salário, e depois somar os valores obtidos.

EMPREGADOR Pessoas físicas e empresas não optantes do Simples pagam uma taxa de 12%

SALÁRIO FAMÍLIA 2022

Salários até R\$ 1.655,98 56,47

## Mercado Agropecuário

### LOTES - ATACADO 01/11/22

SOJA - saca 60kg

PRACA R\$ SEM 30 d.

Paranaguá 191,00 3,2% 0,5%

Ponta Grossa 188,00 0,5% 2,7%

Maringá 178,00 -0,6% 2,3%

Cascavel 178,00 -0,6% 1,7%

Sudoeste 183,00 0,0% 2,2%

Guarapuava 183,00 0,0% 2,2%

MILHO - saca 60kg

Paranaguá 90,00 0,0% 0,0%

Sudoeste 89,00 0,0% 3,5%

Cascavel 87,00 0,0% 4,8%

Maringá 87,00 0,0% 4,8%

Ponta Grossa 88,00 0,0% 3,5%

Guarapuava 88,00 0,0% 3,5%

Soja, milho e trigo: fonte DossiêDinheiro; Cepea/Esalq; mais informações em www.cepea.esalq.usp.br

TRIGO - saca 60kg

PRACA R\$ SEM 30 d.

Curitiba 106,00 1,0% -15,2%

Ponta Grossa 101,00 1,0% -16,5%

Maringá 99,00 1,0% -16,1%

Cascavel 101,00 1,0% -15,8%

INDICADORES CEPEA/ESALQ

</



Neste sábado (5), a União das Associações de Moradores dos Bairros de Pato Branco terá a escolha a Rainha da União. A escolha será no Tradição Centro de Eventos de Pato Branco, às 20h30.

Fotos: Chicoski Digital



Agatha Costa Pinheiro  
Bairro Santa Terezinha



Amanda Nascimento  
Bairro Parque do Som



Ana Luisa Hendges  
Bairro Vila Isabel



Beatriz do Pilar  
Bairro Novo Horizonte



Carolina Maria Lazzari  
Bairro Cadorin



Eduarda Campos  
Centro



Eduarda de Oliveira  
Bairro Gralha Azul

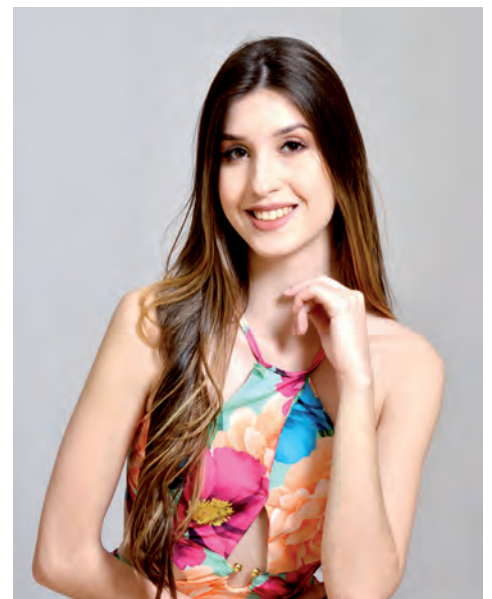

Emily Martins dos Santos  
Bairro Jardim Primavera



Gabrielli Leonarchik Franco  
Bairro Jardim Floresta



Juliane Biaobok da Rocha  
Bairro Alvorada



Ketlin Camila da Silva Olynyk  
Bairro Morumbi



Lais Aparecida Colla  
Bairro La Salle





Laura Maria Zanetti  
Bairro Bortot



Lethicia Tuski  
Bairro São Roque



Leticia Vieira  
Bairro Santo Antonio



Maria Eduarda de Oliveira  
Bairro Industrial



Maria Luiza Titon Marchesi  
Bairro São Luiz

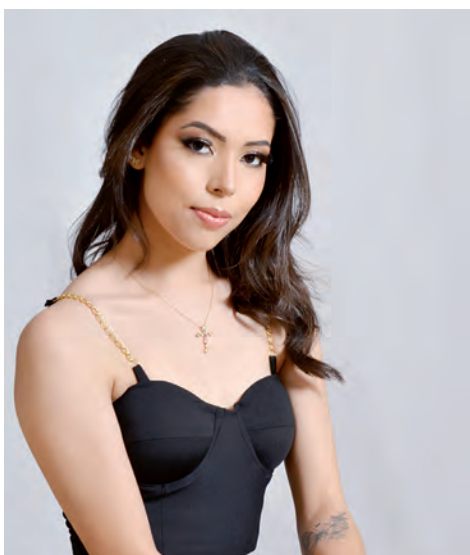

Milena de Oliveira Alves  
Bairro São Cristóvão



Nathaly Mass  
Bairro Pinheirinho



Paola Gonçalves de Almeida  
Bairro Bela Vista



Sabrina Caprini  
Bairro São Francisco



Sibeli Paloma da Silva  
Bairro São João



Thaina Antunes  
Bairro Fraron



Thalyta Veloso  
Bairro Planalto



Thaynara Sozin  
Bairro Cristo Rei



Yasmim Zanmaria  
Bairro Anchieta





WWW.SIMEPAR.BR

PATO BRANCO

F. BELTRÃO 21°/8°

MÁX.

21°

MIN.

8°



CURITIBA 15°/10°

CASCADEL 21°/8°

LONDRINA 22°/11°

PROBABILIDADE DE CHUVA 60% | 10mm

LUA

ESTAÇÃO

TELEFONES ÚTEIS



CRESCENTE

PRIMAVERA

POLÍCIA 190  
BOMBEIROS 193  
SAMU 192

CAÇA-PALAVRA

www.coquetel.com.br

© Revistas COQUETEL

Procure e marque, no diagrama de letras, as palavras em destaque no texto.

O que é taxidermia?

Derivada dos termos gregos táxis, que significa "FORMA" ou "organização", e derma, cuja tradução é "pele", a TAXIDERMIA é uma técnica que trata da MONTAGEM ou reprodução de animais VERTEBRADOS para exibição ou ESTUDO, reconstituindo suas características MORFOLÓGICAS. Embora seja comum associar a PRÁTICA da taxidermia ao empalhamento, a utilização de rústicos MANEQUINS de palha e barro para substituir o corpo dos animais já foi abandonada há muito tempo.

A técnica é ANTIGA: os primeiros registros remontam aos homens das CAVERNAS, que usavam peles de animal para rituais de CAÇA, curtindo-as sobre lama ou PEDRAS; já entre os egípcios, a taxidermia era empregada para a conservação de corpos, as chamadas MÚMIAS. Hoje exercida por profissionais graduados em BIOLOGIA, a taxidermia ganhou novos rumos ao longo do século XX, aperfeiçoando seus métodos e permitindo melhor APARÊNCIA aos animais, que podem ser encontrados em locais como ESCOLAS, museus, entidades de CONSERVAÇÃO e, mais recentemente, no Teatro e na Televisão.

S D N S M N R N B M U M I A S T A R G T A  
S A R D E P D B M O N L F F L G R M N D L  
A C R D S D B M C N D R C T B V L N R C H  
C H F Y C T O T T T C A Ç A N E G L T O M  
I M F C O N D S F A T N N G F R N A C N F  
G G G O L Y U N F G N C R I D T N I T D C  
O C T N A Y T I M E O Y L T D E G C F M S  
L N E S S L S U L M N G D N D B B N F F B  
O N T E R E E Q B R M E T A A R D E N N I  
F N D R R C G E S R T N N N C A T R L T O  
R R F V R C T N N Y R N C C N D T A L F L  
O E D A C P R A T I C A T B T O Y P F T O  
M Y N Ç N T C M C A V E R N A S B A R M G  
Y S T ã N D D O C T T Y B D Y N N C R H I  
R R L O N C N M N Y C T A X I D E R M I A

34

Solução

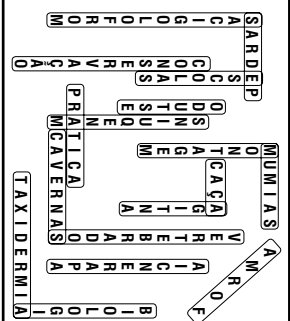

**JOGOS E DICAS PARA MELHORAR A COMUNICAÇÃO**

Descubra como fazer um melhor uso dessa habilidade tão importante no nosso dia a dia.

Já nas bancas e livrarias!

COQUETEL

RADICCI

iotti



NOVELAS

Mar do Sertão

José observa com desconfiança o comportamento de Sabá Bodó. Xavier assume a culpa de Joca por pegar broa no bar do Janjão e acaba presa. Sabá Bodó fala com Nivalda que vai usar o dinheiro do hospital em sua campanha para governador. Tomás leva flores para Rosinha. Pajeú vai até José pegar sua arma para atentar contra a vida do Coronel. Zahym flagra Labibe no quarto de Maruan e sofre um desmaio. Tertulinho pega dinheiro com Vespertino. José descobre que a arma de Pajeú não está no local em que ele guardou e avisa a Candoca. Mirinho entrega a Tertulinho a arma de Pajeú.

Cara e Coragem

Regina vibra com a expulsão de Clarice e Martha. Moa revela para Alfredo que a padaria foi sabotada e que por segurança ele e Pat resolveram morar juntos. Danilo é ameaçado por Maurice e seus capangas, que exigem a modificação da fórmula. Danilo indica Fernanda e Célia para entrevista de emprego na SG. Olívia tenta consolar Alfredo, que sente falta dos filhos. Jéssica conversa com Anita sobre Clarice. Fernanda nota em um livro na empresa, uma foto idêntica à que viu no álbum na casa de Rebeca. Trata-se do avô de Danilo. Regina olha com desprezo para Fernanda e Rebeca não gosta da postura da 'irmã'.

Travessia

Cidália conta a Cotinha sobre a informação de Dante. Guerra combina com Ari a vinda de Núbia ao Rio para visitá-lo. Brisa discute com Núbia. Karine diz a Marineide que Brisa postou uma mensagem para Oto no seu perfil. Cidália questiona Ari sobre Brisa. Lídia conta a Talita que passou o telefonema de Dante para Cidália, a mando da própria. Dante avisa a Helô que Brisa está voltando para o Rio. Talita termina com Gil por se sentir traída e usada pelo namorado. Theo recebe alguém em casa, escondido dos pais. Núbia mostra fotos de Brisa com Oto, tiradas no aeroporto, para Adalgisa.

HORÓSCOPO

ÁRIES 21/03 A 20/04

Excelente dia para tratar com agricultores, agropecuários, feirantes e agrônomos. Terá sucesso nos negócios imobiliários e muito poderá progredir, profissionalmente, neste dia. Fluxo neutro, contudo, ao amor.

TOURO 21/04 A 20/05

Evite, hoje, qualquer ação, que possa afetar seu equilíbrio nervoso. Por outro lado, sua saúde melhorará totalmente, suas chances de sucesso geral também serão evidentes. O dia estará muito mais movimentado e bastante versátil.

GÊMEOS 21/05 A 20/06

Suas boas qualidades e habilidades o influenciarão de maneira benéfica. Pessoas importantes para você, principalmente se estas forem amigas, irá ajudá-lo no trabalho. Fará oportunas amizades que muito poderão lhe ajudar no futuro, principalmente dentro da sua profissão.

CÂNCER 21/06 A 20/07

Excelente dia para as experiências psíquicas e para desvendar segredos de muita importância ao seu progresso. Contudo, tome cuidado ao nadar ou praticar qualquer esporte aquático. Você poderá viver momentos significativos em família.

LEÃO 22/07 A 22/08

Devido à magnífica influência dos astros, este será um dia muito positivo para você, principalmente nos setores profissional e amoroso. Portanto, haverá paz em todos os setores de sua vida. Porém, você deverá ser mais paciente e menos nervoso.

VIRGEM 23/08 A 22/09

Não é um dia totalmente favorável para tratar de assunto de viagens, pois há perigo de contratemplos. Mas muito bom para entabular negócios e obter novos conhecimentos profissionais para serem postos em prática brevemente. Cuidado com pessoas que pouco conheça.

LIBRA 23/09 A 22/10

Indícios de excelentes contatos com pessoas mais idosas que você e de bom nível financeiro e material. Aproveite tal oportunidade para tirar algum proveito. Inteligência clara e forte magnetismo pessoal.

ESCORPIÃO 23/10 A 21/11

Viagem imprevista ou visita inesperada poderá modificar os seus planos, na parte da tarde. Boa influência aos seus interesses econômicos e também no trabalho e na vida sentimental e amorosa. Você poderá sentir uma pequena sensação de insegurança.

SAGITÁRIO 22/11 A 21/12

Sua indecisão, neste dia, muito poderá prejudicá-lo. Portanto seja decidido para que tudo possa sair bem. Cuide da saúde, não se precipite e não se deixe influenciar por maus pensamentos. Lembre-se de que o destino não pode ser acelerado.

CAPRICÓRNIO 22/12 A 20/01

Cuidado para não ser impelido para um ambiente social enganoso. Viver em paz e sem perturbação será muito importante agora. Para que tudo isso aconteça, evite participar de intrigas e rivalidades com quem quer que seja. Felicidade no amor e nas diversões.

AQUÁRIO 21/01 A 19/02

Todos os assuntos importantes, particularmente os de ordem financeira, se tratados com interesse e inteligência, obterão os mais excelentes resultados. Tendências a aventuras o esperam. Procure moderar o fumo e a bebida.

PEIXES 20/02 A 20/03

Período que promete muito êxito material e profissional, devido ao bom aspecto astral em seu horóscopo. Todavia, para que tudo saia conforme suas pretensões. Haja com otimismo, confiança em si e mais entusiasmo.

**CONHEÇA CANCÚN**  
com quem tem **EXPERTISE** no turismo receptivo para **BRASILEIROS!**

PACOTES - PASSEIOS - ACESSORIA - CASAMENTOS  
ROTEIROS PERSONALIZADOS - ATENDIMENTO 24H  
TURISMO RECEPTIVO PARA BRASILEIROS

**Tio Nenê Tours**  
A sua casa em Cancún!



DIRCEU ANTONIO RUARO

## Ensinar a compartilhar sentimentos e emoções

Falamos, na semana passada, sobre a sensibilidade moral nos pré-adolescentes. Destacamos que todos os atos que realizamos tem efeitos e consequências. Hoje, trazemos para nossa reflexão, a questão do compartilhamento de sentimentos e emoções.

Inicialmente, é preciso entender que, no núcleo familiar, é que experimentamos as primeiras emoções e sentimentos e é, desde esse núcleo que aprendemos a compartilhar com os outros o que sentimos e pensamos.

Por isso, a questão de identificar claramente quais os valores, emoções e sentimentos que esse núcleo pratica, se torna muito importante para ensinar aos filhos a praticar o compartilhamento dos mesmos.

Assim, torna-se importante que as famílias conversem sobre sentimentos e emoções desde cedo para que no futuro, essas crianças consigam dialogar consigo mesmas e com os pares que farão parte da vida delas aprendendo a incorporar valores sociais além de pensar criticamente.

Mas, essa prática precisa iniciar lá na primeira infância, fase da vida em que os cuidados e estímulos para entender sentimentos e emoções são essenciais para um desenvolvimento saudável.

É isso que é importante porque se trata da fase da construção da identidade da pessoa, do conhecimento das emoções para que possa, no futuro, gerenciar de forma adequada

sentimentos e emoções.

Hoje, torna-se difícil esconder de uma criança o que se está sentindo. E, uma boa maneira de fazer a criança conhecer e interpretar os próprios sentimentos é saber demonstrá-los.

No passado, era muito comum pensarmos que as crianças não entendiam as coisas, que não percebiam o que acontecia em suas casas. Ledo engano. As crianças observam e interpretam muito mais do que pensamos sobre o que acontece conosco e com nossas famílias.

Uma das coisas que me lembro bem, era a questão da tristeza, da decepção. Parece que havia um "acordo" para não demonstrar os sentimentos aos filhos. Hoje eles entendem muito mais do que imaginamos sobre nossos sentimentos em relação à família e aos seus membros, por isso, tristeza, raiva, decepção, ciúme, inveja, entre outros, devem ser tratados de forma sutil e franca com as crianças e adolescentes.

A criança tende a pensar que o pai e a mãe não têm emoções negativas. Por isso, diante de uma "crise" de tristeza, inveja, ciúme, decepção é interessante contar experiências vividas e como fez para superar isso, essa atitude ajuda imensamente a criança perceber que o pai ou, a mãe, é tão humano quanto ela.

Atitudes como essa podem ajudar a

criança a construir o que chamamos hoje de "empatia", ou seja, a capacidade de colocar-se na condição do outro, experimentando os sentimentos e emoções pelos quais o outro está passando. Muito mais do que fazer sermão, ensinar a criança a colocar-se no lugar do outro e fazê-la pensar o que faria, que atitudes tomaria, se estivesse no lugar do outro é uma grande saída para que aprenda a não julgar o outro, mas a compreendê-lo no contexto em que vive.

Ensinar a não ser apenas e tão somente "expectador", por exemplo quando um amigo enfrenta a perda de um ente querido, ou mesmo quando a criança/adolescente assiste uma notícia de um grave acidente, terremoto, enchente no qual pessoas perdem entes queridos e seus bens materiais, ajudar a despertar sentimentos de querer ajudar, de alguma forma para minimizar o sofrimento, mesmo que de desconhecidos, ensina uma proximidade afetiva, uma emoção, enfim a empatia que é a capacidade de promover comportamentos de solidariedade e ajuda.

Ensinar a sentir o mundo mais íntimo, mais próximo dos valores pessoais dos amigos, dos familiares como se fosse ele próprio (mas nunca deixar de explicitar a condição "se") é despertar a empatia.

Ensinar a capacidade de se indignar diante de uma situação de racismo, de um tratamento injusto, é fundamental para a crian-

ça construa a capacidade de "colocar-se" no lugar do outro e experimente a emoção que essa situação pode provocar.

Por isso torna-se importante entender o que é chamado de "sofrimento empático", que é quando vemos alguém sofrendo, e sofremos também, movidos pela compaixão e pela necessidade de fazer algo para ajudar.

Ensinar crianças e adolescentes a interpretar os fatos, as emoções, os sentimentos é fundamental para o desenvolvimento humano que pretendemos pelo processo educativo familiar e escolar.

Evidentemente que isso tudo não é fácil, até porque, nós mesmos, pais e educadores, muitas vezes temos uma visão muito egocêntrica do mundo, das coisas e das pessoas. Superar o egocentrismo é uma das tarefas complexas que deve ser assumida pelo núcleo familiar se desejamos ensinar a empatia a nossos filhos e educandos, pense nisso enquanto lhe desejo boa semana.

Doutor em Educação pela UniCamp, Psicopedagogo Clínico-Institucional, Pró-Reitor Acadêmico UniMater

## ARTIGO

### Tudo o que é demais, estraga

De acordo com o Tribunal Superior Eleitoral (TSE), 156 milhões de brasileiros poderiam votar neste ano, sendo que Lula conquistou 60 milhões e 300 mil eleitores e Bolsonaro obteve 58 milhões e 200 mil. Como voto é obrigatório, as ausências são naturalmente altas: 32 milhões e 200 mil não compareceram às zonas eleitorais e 5 milhões e 700 mil anularam ou votaram em branco. Somados, essa "galera do contra" representa mais que metade dos votos de Bolsonaro, que ficou a apenas 1,8% do eleito! Pois é, todo mundo queria uma terceira via, enquanto esses "votos de ninguém" ficaram pelo caminho. Essa é uma das lições desta eleição. Outra, foram os episódios de Roberto Jefferson (PTB) e Carla Zambelli (PL), deixando clara a diferença entre extrema-direita e direita. Responsabilidade fiscal, conservadorismo e liberalismo econômico não são sinônimos. Da mesma forma, eficiência fiscal não significa a extinção de auxílios sociais e direitos civis, que são conquistas que tornaram este país mais civilizado.

Para o futuro, a direita deve se reorganizar em torno de um candidato viável para 2026, sendo o governador de São Paulo, Tarcísio de Freitas (Republicanos), um concorrente natural à presidência. Existem alternativas como o Novo, de Romeu Zema, porém tudo o que é regido por princípios ideológicos restritivos, se limita. Como um partido poderia fazer uma campanha presidencial apenas com doação espontânea de dinheiro? Por outro lado, o PSDB elegeu três governadores, afastando o risco de extinção. João Amoedo seria uma boa aquisição tucana, representando que ser de direita não significa ser conservador ou populista. Para quem não quer a esquerda no poder, a solução duradoura é uma direita competitiva, mas civilizada.

### Pra frente!

Se o Brasil é um país novo, a democracia por aqui é ainda mais recente, e por isso, muitas ve-

zes beira a infantilidade. Fica como aprendizado que pesquisa é um retrato do momento, e não previsão do futuro. No segundo turno, em 28 de outubro foram divulgadas as que mais se aproximaram do resultado final: o Paraná Pesquisas apontou vitória petista por 47,1% contra 46,3%, e o instituto MDA, eleição de Lula por 46,9% a 44,9%, este último errando por apenas 0,2% a diferença oficial entre os candidatos.

Por fim, esse não será um governo do PT, especificamente, mas uma frente ampla, com interesses da esquerda, centro e direita moderada, que deve incluir nomes conciliadores como Geraldo Alckmin, Simone Tebet, Marina Silva e Henrique Meireles. Lula terá que articular o tempo todo, com toda a sociedade observando seus passos. No Congresso e Senado Federal, embora o PL seja maioria, há fusões acontecendo, incluindo a do União Brasil com o PP, que se tornaria a maior bancada e tende ao diálogo com o governo. Isso embaralha o jogo. Também deve-se levar em conta que nos estados o PT e União Brasil elegeram quatro governadores, MDB, PSDB e PSB têm três, PP, PSD, PL e Republicanos conquistaram dois, além do Novo e Solidariedade, com um. Está tudo muito dividido, o que pode ser produtivo para o amadurecimento da mentalidade política nacional. Pode-se aprender aí outra lição: assim como ninguém é tão poderoso para governar sozinho, nenhum país é tão rico que possa se dar ao luxo de fechar portas. Por mais prosperidade, deve-se estabelecer comércio com o mundo todo e, para isso, o Brasil precisa de menos blá, blá, blá e mais eficiência, seja qual for o governo. Quem tem fome não tem lado, até porque o estômago não fica na direita, nem na esquerda. Fica no centro.

Fernando Ringel  
Comunicador e professor universitário



**PATOGÁS**  
**OXIGÊNIO**  
GASES MEDICINAIS, INDUSTRIAIS E EQUIP. PARA SOLDAS

- Oxigênio Industrial e Medicinal para uso domiciliar
- Mistura para Mig
- Equipamentos para Solda
- Gases Especiais
- Gás Hélio entre outros
- Conserto de Reguladores e Maçaricos para Solda

**ANEXO**

**BOUTIQUE DOS BALÕES**  
para formaturas, aniversários, personagens infantis, personalização, e diversos eventos.

**DESDE 1987**

**DISTRIBUIDOR AUTORIZADO**  
**MESSER**   
Gases for Life

**SUDOESTE OXIGÊNIO**  
KC GUIMARÃES LTDA.

Av: Presidente Kennedy, 1125, Sala 03  
Centro Sul - Dois Vizinhos / PR  
Telefone: (46) 9 9125.1415

(46) 3225-1415 | RUA ITACOLOMI, 2005 | PATO BRANCO-PR

**DIÁRIO DO SUDOESTE**

**Presidente:** Delise Guarienti Almeida  
**Diretor Geral:** André Guarienti Almeida  
**Gerente Geral:** Edegar L. Del Sent  
**Gerente Comercial:** Marlene Raiher Charavara  
**Editora-chefe:** Marcilei Rossi  
**Editora de Suplementos:** Mariana Salles

**Geral:** diario@diariosudoeste.com.br  
**Redação:** redacao@diariosudoeste.com.br  
**Publicações legais:** editais@diariosudoeste.com.br  
**Classificados:** classificados@diariosudoeste.com.br  
**Comercial:** comercial@diariosudoeste.com.br  
**Circulação:** circulacao@diariosudoeste.com.br

Propriedade de Editora Juriti Ltda.  
CNPJ 80.192.081/0001-08 - Fundada em 19/03/1986

Administração, Redação e Oficinas  
Rua Caramuru, 1267 - CEP 85.501-356 - Pato Branco - PR

PABX (46) 3220-2066  
www.grupodiario.com.br

Jornalismo: 46 99114-4400 Social: 46 99110-7053 Circulação: 46 99102-4147

www.diariosudoeste.com.br

ASSINATURAS	Semestral (6 meses)	Anual (12 meses)	Bianual (24 meses)	Online
À vista	R\$ 215,00	R\$ 396,00	R\$ 746,00	R\$ 178,80 (Anual)
Parcelas 3x (30/60/90 dias)	R\$ 85,00	R\$ 140,00	R\$ 265,00	R\$ 89,40 (Semestral)

Nota: Artigos publicados e identificados não traduzem, necessariamente, a opinião deste jornal e são de inteira responsabilidade de seus autores.



**PLANTÃO****Prisão em Pato Branco**

Durante patrulhamento nesta semana pela BR-158, em Pato Branco, a Polícia Militar abordou um homem, que estava em atitude suspeita. Em consulta ao sistema Sesp, os policiais descobriram que havia um mandado de prisão em desfavor do cidadão por ato libidinoso. O preso foi entregue no Departamento Penitenciário, estando à disposição da Justiça.

**Furto qualificado**

Uma moradora de Dois Vizinhos comunicou a Polícia Militar, nesta semana, sobre o furto de um televisor, um HD externo, dois notebooks e uma mochila preta. A vítima informou que o rastreador estava indicando uma residência, onde foi realizada a abordagem. A moradora disse aos policiais que seu filho e dois amigos chegam de madrugada com uma mochila preta, que apresentou aos policiais, contendo os dois notebooks. Os rapazes alegaram que praticaram o furto de madrugada e não lembram onde deixaram o televisor e o HD externo, pois estavam embriagados. Eles foram encaminhados, juntamente com os objetos recuperados, à Delegacia da Polícia Civil para as devidas providências.

**Incineração de drogas**

A Polícia Federal realizou, na manhã de terça-feira, em Guarapuava, mais uma operação de incineração de drogas. Na ação os policiais federais destruíram aproximadamente 4,75 toneladas de psicotrópicos (Maconha e Skunk). A droga foi incinerada após autorização judicial e foram convidados para a ação a Justiça Federal, o Ministério Público e a Vigilância Sanitária local.

**Apreensão de LSD**

A Polícia Federal apreendeu terça-feira, 250 pontos de LSD enviados por meio de uma transportadora. Uma mulher, de 29 anos, foi presa em flagrante por tráfico de drogas. Na ação, os policiais acompanharam a entrega da remessa suspeita à destinatária, enviada a partir do Estado de São Paulo para Santa Maria (RS) e realizaram a abordagem logo após o recebimento da encomenda. Na embalagem, os policiais constataram a presença da droga sintética. A destinatária da encomenda foi conduzida à Delegacia de Polícia Federal, indiciada pelo crime de tráfico de drogas e encaminhada à Penitenciária Estadual de Santa Maria. A pena para esse delito pode chegar a 15 anos de reclusão.

# Homem que esfaqueou a esposa na frente dos filhos deve responder por tentativa de feminicídio



Após esfaquear a esposa, autor teria fugido com os dois filhos do casal

**Redação**

redacao@diariodosudoeste.com.br

Uma mulher de 34 anos, foi esfaqueada pelo marido de 36 anos, nas primeiras horas da manhã da quarta-feira (2), na área rural de Boa Esperança do Iguaçu.

Os primeiros relatos recebidos pela Polícia Militar (PM), foi de que o homem, após desferir várias facadas

na esposa, na presença dos dois filhos do casal, teria fugido do local, em um veículo Celta, seguindo sentido Salto do Lontra.

A mulher foi socorrida, em estado grave, encaminhada para atendimento hospitalar em Dois Vizinhos, e, posteriormente transferida para o Hospital Regional de Francisco Beltrão.

Conforme a Polícia Mi-

litar, ainda na manhã da quarta, o homem foi preso na área rural, no limite entre Nova Prata de Iguaçu e Santa Isabel do Oeste. Ele foi conduzido a 19ª Subdivisão Policial (SDP) de Francisco Beltrão. Com ele estavam os dois filhos do casal, que foram entregues a familiares da mãe.

De acordo com cabo Castro, em entrevista ao

portal Beltrão Agora, o homem afirmou aos policiais que esfaqueou a esposa "por ser mulher, ter ciúmes e não ser obediente".

Também aos policiais, o homem relatou que houve um desentendimento entre o casal, quando a mulher teria saído de casa para ir até uma vizinha. Ele ainda relatou que com o passar do tempo e com esposa não re-

tornando para casa, ele pegou uma faca e foi até a outra residência onde efetuou dez facadas na mulher.

Antes de fugir com os filhos, o homem jogou a faca em uma região de mata.

Na tarde desta quarta, a Polícia Civil de Francisco Beltrão fez a lavratura do flagrante, e o autor, deve ser indiciado por tentativa de feminicídio.

## Homens armados tentam praticar assalto em bar

O proprietário de um bar localizado no bairro Sagrada Família, em Dois Vizinhos, acionou a Polícia Militar, nesta semana. Ele relatou que dois homens armados tentaram praticar assal-

to no seu estabelecimento.

A vítima contou aos policiais que um dos bandidos estava com uma espingarda e o outro com uma pistola. Eles anunciaram o assalto e tentaram entrar no estabelecimen-

to, mas o proprietário conseguiu travar a porta e gritou por socorro, quando os assaltantes figuram do local a pé.

Segundo o dono do bar, os dois homens estavam trazendo moletom com capuz.

Eles permaneceram nas imediações por alguns minutos, possivelmente esperando a melhor momento para praticar o roubo.

Pelas imagens das câmeras de monitoramento, os po-

liciais perceberam toda a ação dos bandidos e no local foi encontrado um carregador de pistola. Foram realizadas buscas, mas sem êxito. O caso foi repassado para investigação da Polícia Civil. (AB)

## PF sedia Curso de Unidades Especializadas de Fronteira

A Polícia Federal deu início na terça-feira, em Guaíra (PR), às atividades educacionais do Curso de Unidades Especializadas de Fronteira (CUEF) – 11ª Edição. O CUEF celebra uma parceria entre a Secretaria de Operações Integradas, a

Secretaria de Gestão e Ensino do Ministério da Justiça e Segurança Pública e a Polícia Federal.

Nessa edição 38 alunos, dentre Policiais Federais, Policiais Rodoviários Federais, Policiais da Força Nacional, Policiais Mili-

tares do Paraná, Policiais Civis do Paraná e Militares do Exército Brasileiro, estão recebendo qualificação em diversas disciplinas afetas à atividade especializada de policiamento em fronteira, tais como Tiro Policial e Táticas para Confrontos

Armados, Policiamento em Embarcação, Identificação Veicular e Principais Fraudes Associadas, dentre outras.

O CUEF reúne, como Docentes, profissionais ligados à Unidades de Elite das Forças Policiais, tais como: Nepom/PF, Tigre e

Cope/PCPR, Cobra, Canil e Inteligência do BPFron/PMPR, DOF/MS e Pelopes/EB. A realização do Curso ratifica o compromisso inelutável das Forças de Segurança Pública e das Forças Armadas para com a defesa das Fronteiras do Brasil. (Assessoria)

## Rapaz é preso com objetos furtados

A Polícia Militar atendeu nesta semana, em Francisco Beltrão, uma ocorrência de furto em uma revenda de veículos, no centro da cidade. Pelas câmeras de monitoramento, a empresa de vigilância percebeu que havia um rapaz no interior do estabelecimento.

Uma equipe da Polícia Militar foi acionada e durante as buscas conseguiu abordar o acusado, que estava com uma bolsa contendo os objetos furtados. Foram recuperados um aparelho de diagnóstico automotivo e 10 ferramentas.

O acusado do furto é um rapaz, de 24 anos, que foi encaminhado para a confecção do Boletim de Ocorrência. Posteriormente, ele foi entregue, juntamente com os objetos recuperados, na Delegacia da Polícia Civil para as demais providências. (AB)



# Atletas e técnica da equipe Silva integram a Seleção Paranaense nos JEB's

Adenir Brocco

ade@diariodosudoeste.com.br

A equipe Silva de taekwondo de Pato Branco teve três atletas e uma técnica convocados para a Seleção Paranaense, que está disputando os Jogos Escolares Brasileiros (JEB's), no Rio de Janeiro. A competição, que envolve mais de 8.000 atletas de todo o Brasil, iniciou no dia 1º de novembro e prosseguirá até o dia 15.

O mestre Claudionei da Silva disse que os convocados foram Uller Amorim, Victoria Carolina Bosi, Alessandro Eduardo Balhs e a técnica Cristiane da Silva. Os atletas estão representando as suas escolas e o município na competição, após terem passado pela seletiva estadual, em Campo Mourão, ficando em primeiro lugar em suas categorias. A Seleção Paranaense conta também com atletas de Cambé, Saudades do Iguçu, Sulina, Chopinzinho, Quedas do Iguçu e União da vitória.



DIVULGAÇÃO

Os atletas e a técnica da equipe Silva, que estão disputando os JEB's no Rio de Janeiro

O técnico da seleção estadual feminina é Daniel Mizocami, de Cambé.

A professora Cristiane, técnica da seleção masculina do Paraná, afirmou estar muito feliz por representar a equipe Silva e o município de Pato Branco em um evento tão grandioso. "Junto com o mestre Silva e os

atletas fizemos o planejamento no início do ano para que pudéssemos participar da seletivas estadual. Tínhamos o objetivo de classificar dois ou três atletas e com muito trabalho e dedicação o planejamento foi executado com êxito", afirmou.

Claudionei informou que a Seleção Estadual é formada

por 10 atletas, cinco no masculino e cinco no feminino. "Dos 10 atletas tivemos três selecionados. Isso é motivo de muito orgulho para todos nós. Depois das vagas conquistadas começamos os treinos intensivos para buscar o melhor resultado na fase final da competição", completou.

## Prefeitura de Pato Branco agradece atletas

Uma reunião foi realizada nesta semana para o reconhecimento e agradecimento aos atletas que representaram Pato Branco em competições recentes a níveis regional e estadual. Reunidos no Largo da Liberdade, técnicos, atletas e seus responsáveis estiveram recebendo simbolicamente das mãos do prefeito Robson Cantu e do secretário de Esporte e Lazer, Alexandre Zoche, as premiações conquistadas.

Após participação nos Jogos Infantis do Sudoeste do Paraná (JIMSOPS) 2022, realizados em Clevelândia, os atletas pato-branquenses de atletismo, basquete, futsal, futebol, tênis de mesa e voleibol trouxeram bons resultados e foram homenageados durante a reunião. Com idades entre 12 e 14 anos, foram 122 participantes que levaram Pato Branco a conquistar posições no pódio.

Já os praticantes de modalidades como jiu-jitsu, ka-



DIEGO DA ROCHA

Os atletas receberam as premiações conquistadas nas competições

ratê, kickboxing e taekwondo conquistaram 19 medalhas, além do troféu de 3º lugar geral feminino no Paraná Combate. O evento, que aconteceu na cidade de Londrina, contou com 49 atletas compondo a delegação do município. O karatê foi um dos destaques do campeonato, colhendo excelentes resultados com três medalhas de ouro.

Ainda o time de hande-

bol masculino jogou a fase prata do Campeonato Paranaense em Assis Chateaubriand e obteve a terceira colocação. As ginastas do Projeto "Buscando Talentos" obtiveram grandes resultados no Campeonato Paranaense de Ginástica Rítmica em conjuntos, trios e duplas. Foram 19 meninas, entre 9 e 16 anos, que estiveram competindo. As

atletas estão acumulando premiações individuais e em grupo.

"Levamos o esporte muito a sério em Pato Branco e assim, já somos referência para outras cidades. É através do investimento nesses jovens e crianças que vamos construir um futuro melhor", salientou o secretário de Esporte e Lazer, Alexandre Zoche. (Assessoria)

## Máster do Atlético Pato-branquense vai disputar competição

A equipe +45 do Clube Atlético Pato-branquense vai disputar de 12 a 14 de novembro, em Pinhais, a Copa Sul-Brasileira. Participam da competição 11 equipes, entre elas, Foz Futsal, Curitiba, Londrina, Joinville

e Internacional.

O time do Atlético, que tem como organizadores Eliseu Miguel Bertelli e Jucelito Pereira, é formado por jogadores que fizeram história no futsal de Pato Branco, como os goleiros Mael e

Paulo Lodo, Jamur, Marcelo Serrão, Jucelito, Bertolo, entre outros. Também fazem parte do elenco Márcio Borges, Baitala, Ivan, Giba, Marquinhos, Luciano, Campana, Edésio e Jovita.

A equipe pato-bran-

quense vai em busca do título da competição. A estreia será contra o Curitiba, no dia 12 de novembro, às 19h30, no Ginásio Tancredo de Almeida Neves, em Pinhais. Já no dia 13 o adversário será o Foz Futsal. (AB)

## Pia convoca seleção para amistosos

A técnica Pia Sundhage anunciou na terça-feira, as 23 atletas que farão parte do grupo que defenderá o Brasil nos dois jogos amistosos diante do Canadá na Data Fifa de novembro. A Canarinho enfrentará as canadenses na Vila Belmiro, em Santos (SP), no dia 11, às 15h15, e na Neo Química Arena, em São Paulo (SP), no dia 15, às 15h15.

Para esta convocação, Pia manteve a base da última Data Fifa, as novidades ficaram por conta do retorno da goleira Lorena, do Grêmio, e da atacante Debinha, do North Carolina Courage (EUA), recuperadas de lesão, além da presença de Bruninha, do OL Reign (EUA), que volta a ganhar oportunidade na equipe principal. As atuais campeãs da Conmebol Libertadores Feminina também estão representadas na Seleção com a meia Ary Borges e a atacante Bia Zaneratto.

Com dez vitórias consecutivas, 33 gols marcados e apenas um sofrido, a equipe comanda por Pia Sundhage terá mais um grande teste na preparação para o Mundial, cujos adversários foram conhecidos no dia 22 de outubro. Na primeira fase, o Brasil está no Grupo F e irá enfrentar a seleção que se classificar na repescagem (China Taipei, Panamá, Paraguai ou Papua Nova-Guiné), França e Jamaica. (CBF)

### Convocadas

**Goleiras:** Leticia Izidoro (Corinthians), Lorena (Grêmio) e Luciana (Ferroviária).

**Defensoras:** Antonia (Levante -ESP), Bruninha (OL Reign -EUA), Fernanda Palermo (São Paulo), Kathellen (Real Madrid -ESP), Lauren (Madrid CFF-ESP), Tainara (FC Bayern -ALE), Tarciane (Corinthians) e Tamires (Corinthians).

**Meio-campistas:** Adriana (Corinthians), Ary (Palmeiras), Duda Francellino (Flamengo), Duda Sampaio (Internacional), Kerolin (North Carolina Courage -EUA), Jaqueline (Corinthians) e Yaya (São Paulo).

**Atacantes:** Bia Zaneratto (Palmeiras), Debinha (North Carolina Courage -EUA), Gabi Nunes (Madrid CFF -ESP), Geysa (Barcelona -ESP) e Ludmila (Atlético de Madrid-ESP).

## Fase final dos JAPs em Apucarana

A fase final dos Jogos Abertos do Paraná (JAPs) começa no próximo fim de semana, em Apucarana. A etapa receberá 70 municípios, com delegações que somam 2.250 participantes, entre atletas, dirigentes, arbitragem, comissões executivas municipais e estaduais, além da equipe de apoio. A abertura será no sábado (5), às 19h30, no Complexo Esportivo José Antônio Basso - o Ginásio do Lagoão.

A competição vai até domingo (6) com 10 modalidades em disputa: badminton, basquete, ciclismo, futebol sete, futsal, handebol, natação, rugby, vôlei de praia e voleibol.

O diretor de Esportes da Superintendência Geral do Esporte, Cristiano Barros d'El Rei, falou sobre a continuidade dos Jogos Abertos do Paraná. "As expectativas são muito boas pelo volume de atletas envolvidos e pela qualificação destes, com a participação de atletas de renome internacional", afirmou.

A fase regional dos JAPs foi disputada em julho e contou 12,2 mil participantes, de 806 equipes, representando 264 municípios. As disputas ocorreram em 12 cidades-sede: Guaratuba, Prudentópolis, Cornélio Procópio, Arapongas, Terra Rica, Umuarama, Ivatuba, Planalto, Palmas, Laranjeiras do Sul, Toledo, Borrazópolis. A macrorregional aconteceu no início de setembro em quatro municípios: Irati, Jandaia do Sul, Florai e Marechal Cândido Rondon. Ao todo foram 2.835 pessoas de 104 cidades participando da competição.

O Centro Nacional de Treinamento em Atletismo (CNTA), no município de Cascavel, recebeu no último final de semana a etapa estadual de atletismo dos Jogos Abertos do Paraná (JAPs). Ela reuniu mais de 250 atletas, representando as delegações dos 15 municípios presentes. (AEN)





Cebola Nacional Kg

RS 5,95 Kg



Brócolis da Ilha Bandeja

RS 6,99 Unid.



Repolho Verde Kg

RS 1,39 Kg



Batata Doce Roxa Kg

RS 2,97 Kg



Ovos Vermelho Mantiqueira Dúzia

RS 5,98 Dúzia



Chuchu Kg

RS 1,99 Kg



Uva Thompson e Vitória Bandeja 500g

RS 7,99 Unid.



Maçã Gala Kg

RS 9,98 Kg



Banana Prata Kg

RS 4,97 Kg



Laranja Pera Tradicional Kg

RS 3,49 Kg



Mamão Papaya Kg

RS 7,99 Kg



Melão Galia Rendado e Orange Kg

RS 4,97 Kg



Bife Patinho Bovino Kg

RS 35,90 Kg



Frango a passarinho Lar 1 Kg

RS 9,98 Unid.



Arroz Parboilizado Chinês 5Kg

RS 16,98 Unid.



Nata Santa Clara 300g

RS 8,98 Unid.



# Classificados

imóveis | veículos | empregos | indústria | animais | produtos e serviços



46 3220.8030  
fameximoveis.com.br

CRECI J5858



ALUGA

**Apartamento Studio no Ed. Colibri, novo e semimobiliado no Centro da cidade**, a uma quadra da Praça Getúlio Vargas. Apartamento composto por 01 quarto, 01 banheiro e 01 vaga de garagem. O edifício conta com elevador, interfone, câmeras de segurança, salão de festas todo mobiliado e zeladora.  
**Valor de locação: R\$1.500,00.**

VENDE



**Terreno no Loteamento Capelezo, localizado na Rua Vereador Ivo Luiz Fantinel no Bairro Fraron**, com área de 312,00 m<sup>2</sup>, sendo 13,00 m<sup>2</sup> de frente e 24,00 m<sup>2</sup> de fundos.  
**Valor de Venda: R\$140.000,00**

VENDE



**Terreno, localizado na Rua Silveira Martins no Bairro Vila Isabel em Pato Branco**, lote está em zoneamento ZC-2, podendo ser construído até 8 Pavimentos. Dimensões: 15,00m x 33,00m, total de 495,00m<sup>2</sup>. **Valor de venda: R\$550.000,00**

RUA GUARANI, 91 | - CENTRO - PATO BRANCO

## Habitar

IMOBILIÁRIA

CRECI-PR 3985J



**OPORTUNIDADE IMPERDÍVEL!**



Salas para locação no Edifício Vicenza, localizadas na rua Ibioporá, 131, 12m<sup>2</sup> e 141,75 m<sup>2</sup> de área privativa. **Valor de locação: R\$ 2.200,00 cada.**

PLANTÃO DE VENDAS:

☎ 46 99911-6662 > Priscila  
☎ 46 99138-4461 > Daiane  
☎ 46 99942-4701 > Danyella



3225.8800

RUA CARAMURU, 383. www.solar.imb.br

VENDE

CASA DE ALVENARIA



Na rua Clevelândia, 558, bairro Fraron. Com área construída de 105,00m<sup>2</sup>, e terreno de 264,00m<sup>2</sup>. Com 02 quarto, sala de estar, cozinha, banheiro social, churrasqueira, garagem. **Valor R\$ 450.000,00**

ALUGA

CASA DE ALVENARIA (MOBILIADA)



Com 60m<sup>2</sup> de área privativa. Possui 02 dormitórios, sala, cozinha, banheiro e 01 vaga de garagem. Rua Martin Afonso de Souza, N° 625, Bairro Fraron, Pato Branco-PR. **Valor: R\$ 1.400,00, mais taxas.**

## Moretti



**Loja Térrea com 206 m<sup>2</sup> total Ed. Bréscia - Centro Aluguel R\$ 5.700,00**

Sala ampla mais dois banheiros. Uma vaga de garagem Rua Jaciretã, n° 190



**Loja Térrea com 171 m<sup>2</sup> Ed. Redu - La Salle Aluguel R\$ 3.600,00**

Sala ampla mais dois banheiros e vestiário com banheiros. Rua Araribóia, n° 1654



**Loja Térrea - Centro Aluguel R\$ 12.000,00**

Metragem de loja 256m<sup>2</sup> Banheiros e kit-cozinha



**Loja Térrea 123 m<sup>2</sup> Ed. Jose Antonio - Centro Aluguel R\$ 3.000,00**

Sala ampla mais um banheiro Rua Itacolomi, n° 630 esq. c/Tocantins

46 3225-3085  
moretti.imb.br

☎ 46 98404 0568 | 99105 3085 | 98419 2126

f imobiliariamoretti



## VENDE-SE APARTAMENTO



**Apartamento com uma suíte mais 2 quartos, banheiro, sala de jantar, sala de estar, cozinha, área de serviço, depósito, sacada com churrasqueira, uma vaga de garagem. Área total de 137,24m². Rua Marins Camargo, 520. Próximo ao Fórum Eleitoral.**

**INFORMAÇÕES: (46) 98803-3773**

## apartamento aluga

Apartamento Locação Edifício San Marino Rua Barão do Rio Branco Centro. 01 suíte, 02 dormitórios, sala, cozinha, Wc social, lavanderia, 02 sacadas 02 vagas de garagem por apartamento, Medidor de Água e Gás individual, sacada com churrasqueira e ponto de gás, plataforma de elevação para portadores necessidades especiais, salão de festas com playground, água quente em todos os ambientes, ponto de ar condicionado em três ambientes. Creci J-4.201. Tratar fone: 046 30251911 ou 99101-1743(Whatsapp)

Aluga-se apartamento com dois dormitórios, sala, cozinha, área de serviço e garagem no centro de Pato Branco R\$ 900,00 www.joaresbrasil.com.br Creci f 12.632. Fone (46) 999720112

Aluga-se Apto Edifício Monte Moriah com 02 quartos, sacada sala com dois ambientes, cozinha, área de serviço, garagem para 01 veículo. www.joaresbrasil.com.br Creci f 12.632. Fone (46) 999720112

Imobiliária Habitar Aluga: Apartamento com 03 quartos, Edifício Imperatriz, localizado na Avenida Tupi, Centro - Pato Branco / PR. Código 1138. Acesse www.habitar.imb.br ou entre em contato (46)3225-3232, WhatsApp (46)99972-0461 CRECI-PR 3985J

Imobiliária Habitar Aluga: Apartamento com 3 quartos sendo 1 suíte, localizado na Avenida Brasil, 120, Centro - Pato Branco / PR. Código 258. Acesse www.habitar.imb.br ou entre em contato (46)3225-3232, WhatsApp (46)99972-0461 CRECI-PR 3985J.

Imobiliária Habitar Aluga: Apartamento com 3 quartos, sendo 1 suíte, Edifício Imperatriz, localizado na Avenida Tupi, Centro - Pato Branco / PR. Código 1095. Acesse www.habitar.imb.br ou entre em contato (46)3225-3232, WhatsApp (46)99972-0461 CRECI-PR 3985J.

## apartamento vende

Apartamento Ed. Jerusalém, já locado! Próprio para investidor! Pode ser desocupado para uso pró-

Aliel Imóveis Imobiliária e Construtora CRECI J 7640 - Vende lindo apartamento na área central, divisa com o Bairro Santa Terezinha, contendo 01 suíte mais 02 quartos, sala, cozinha, lavanderia, sacada com churrasqueira, 01 vaga de garagem, área total 136,53m². Valor: R\$ 470.000,00, analisa veículo como parte de pagamento. Faça-nos uma visita na rua Guarani, nº 771, Centro. Fones: (46) 2604-0888 ou (46) 99113-0460 WhatsApp. Acesse o nosso site: www.alieltonial.com.br

Vende-se Apartamento no Edifício Premium: 01 suíte com closet, mais 02 suítes, 01 lavabo, sala de tv, sala de jantar, cozinha, sacada com churrasqueira integrada, lavanderia, 02 vagas de garagem. Valor R\$1.100.000,00. Telefone: (46) 3025-3557 / Whatsapp (46) 99971-4087 / 9973-4188/ E mail: atendimento@ciroimoveispb.com.br. Endereço: Rua Iporã n.º 735, Sala n.º 02, Centro, Pato Branco-PR

Vende-se Prédio no Bairro La Salle: São 08 unidades de apartamentos com 01 dormitório e 02 dormitórios. Rendimento mensal de aluguel: R\$ 5.000,00, excelente para investidor. Telefone: (46) 3025-3557 / Whatsapp (46) 99971-4087 / 9973-4188/ E mail: atendimento@ciroimoveispb.com.br. Endereço: Rua Iporã n.º 735, Sala n.º 02, Centro, Pato Branco-PR

Vende-se apartamento no Ed. Alan Eber. Valor R\$ 230.000,00. Bairro Industrial, com área total de 123 m² 2 Quartos, 1 Wc, e demais dependências. Primeiro andar, tratar (46)98404-0568 Creci-Pr 1.530-J

Para investir manter locado ou morar. Apartamento Ed. Ouro Preto Centro lado Unimed. Suíte mais dois quartos, garagem privativa, face Leste. Norte. Valor R\$ 565.000,00. Tratar 98404-0568 Creci-pr 1.530-J

Vendo apartamento ótimo para casa ou estudante com 60 m2, próximo ao Teatro Municipal, no centro. Não possui garagem. Valor a negociar. Tratar no 46 991013174.

Vendo apartamento no Edifício Ana, localizado na Rua Aimoré esquina com Itabira. Com 3 dormitórios, sendo uma suíte completa mobiliada, banheiro com balcão, box em vidro temperado e grande banheira de hidromassagem. Mais dois dormitórios menores, e um banheiro social com balcão. Sala ampla com lajeira, duas amplas sacadas sendo uma com churrasqueira e mobiliada. Cozinha e área de serviço também montadas com mobília, 2 vagas de garagem separadas, e depósito. Tratar (46) 9 9132-6238

**casa vende**

Casa Alvenaria 94 m². Metragem terreno 229 m², 3 Quartos, sala, cozinha, banheiro, garagem. Valor R\$ 370.000,00 Tratar (46)98404-0568 Creci-Pr 1.530-J

Vendo casa de madeira no bairro São Vicente com 70 mts, contendo 3 quartos, cozinha e copa, sala, 2 banheiros sendo 1 deles suíte. Lote medindo 360 mts. Final de rua e ótima localização a 4 quadras da avenida Tupi. Valor R\$ 200.000,00. Tratar no 46 99913-1420

Vendo Casa em Alvenaria no Bairro Santa Terezinha, Sendo: Área Total: 190,00 m², Área Terreno: 450,00 m², 01 suíte com hidromassagem, 02 quartos, sala c/ lajeira e ar condicionado, cozinha, banheiro social, edícula, piscina c/aquecimento solar, sistema de água quente R\$ 600,00,00. Tratar Fone 47 99758-1976

Casa a venda na Vila Izabel com cozinha, sala conjugada, escritório, WC social, 01 suíte com closet, 01 quarto, garagem com churrasqueira, lavanderia, despensa, com 150,00m² construído e 84,39m² averbado mais espaço para construir piscina, toda murada. Creci J-4.201. Tratar fone: 046 30251911 ou 99101-1743(Whatsapp). Valor sob consulta

Vendo casa com 90 M², semi-mobiliada. Rua Rogério das Chaves, 1283, bairro Fraron, Pato Branco - valor R\$ 210.000,00. Informações (48) 9 9635-2167

Vende-se casa. Oportunidade Única: Casa de alto padrão localizada no bairro Bandários. Próximo a Escola São Caetano (Irmãs Teatinas) e da Escola de futebol do Coxa, a cinco minutos do centro de Pato Branco. A casa possui: Pavimento Inferior: Garagem para 02 carros fechada; Lavabo; Depósito; Escritório; Cozinha com churrasqueira. Pavimento Superior: Sala de estar e jantar integradas; Sala de TV com sacada; Cozinha ampla com sacada; Lavanderia; Despensa; 02 Quartos; 01 Suíte; Banheiro social. Sistema de aquecimento gás. Casa de esquina, com ampla sobre de terreno. Valor: R\$1.420.000,000. Tratar: 46 99920.3089

Vende-se Sobrado no Bairro Jardim América: Rua Visconde de Nacar n.º 447. 01 suíte, mais 02 dormitórios, 01 banheiro social, mais 01 lavabo, sacada, sala de tv, cozinha, lavanderia, 01 vaga de garagem, edícula com lavabo e churrasqueira. Valor: R\$ 450.000,00. Telefone: (46) 3025-3557 / Whatsapp (46) 99971-4087 / 9973-4188/ E mail: atendimento@ciroimoveispb.com.br. Endereço: Rua Iporã n.º 735, Sala n.º 02, Centro, Pato Branco-PR

Rafa Negócios -Creci J06702 - Vende casa nova alto padrão, terreno individual, acima do nível da rua, com 01 suíte mais 02 quartos, pé direito elevado na sala de estar, cozinha, área de serviço interna, garagem coberta para 02 carros. Com 123m² de área construída e 284m² de área de terreno, acabamento de primeira. Excelente sobre de terreno. Bairro Fraron. Valor: R\$ 645.000,00. Financiável. Aceita veículo como parte de pagamento. Interessados chamar no WhatsApp: (46) 3025-2121 ou (46) 98800-4620 e (46) 99107-2121. https://rafaimoveis.com/imoveis-venda/1247-casa-alto-padrao-fraron-pato-branco-pr

Rafa Negócios - Creci J06702 - Vende casa, acima do nível da rua, contendo 02 quartos, sala e cozinha com móveis sob medida, banheiro social, garagem coberta e fechada com portão eletrônico, churrasqueira, alarme, sobre de terreno aos fundos do imóvel. Com 70m² área construída e 120m² de área de terreno. Bairro Jardim Floresta. Valor: R\$ 220.000,00. Financiável. Aceita veículo ou terreno como parte do pagamento. Interessados chamar no WhatsApp: (46) 3025-2121 ou (46) 98800-4620 e (46) 99107-2121. https://rafaimoveis.com/imoveis-venda/1244-casa-bairro-jardim-floresta-pato-branco-pr

Rafa Negócios - Creci J06702 - Vende linda casa nova com laje, acima do nível da rua, suíte mais 01 quarto, sala e cozinha com espaço amplo, lavanderia interna, garagem coberta, churrasqueira, grade e portão. Com 71m² de área construída. Loteamento Ferreira. Bairro Cristo Rei. Valor: R\$ 320.000,00, financiável. Aceita veículo como parte de pagamento. Interessados chamar no WhatsApp: (46) 3025-2121 ou (46) 98800-4620 e (46) 99107-2121. https://rafaimoveis.com/imoveis-venda/1239-casa-nova-com-laje-cristo-rei-pato-branco-pr

Rafa Negócios - Creci J06702 - Vende belíssima casa nova, 02 quartos, sala, cozinha, banheiro social, lavanderia, vaga de garagem, com laje, toda murada. Contendo 49 m² de área construída e 120,00 m² de área de terreno. Bairro São Roque. Financiável, aceita veículo como parte de pagamento. Valor: R\$ 180.000,00. Interessados chamar no WhatsApp: (46) 3025-2121 ou (46) 98800-4620 e (46) 99107-2121. https://rafaimoveis.com/imoveis-venda/1238-16663009841627405755-casa-bairro-sao-roque-loteamento-colina-do-sol

Aliel Imóveis Imobiliária e Construtora - CRECI J 7640 - Vende casa nova no Bairro Veneza em Pato Branco, contendo 02 quartos, sala, cozinha, banheiro social, 01 sala comercial de 50m² com banheiro, garagem, churrasqueira, área construída 100m², terreno com 179,21m². Valor: R\$ 140.000,00, aceita veículo. Faça-nos uma visita na rua Guarani, nº 771, Centro. Fones: (46) 2604-0888 OU (46) 99113-0460 WhatsApp. Acesse o nosso site: www.alieltonial.com.br

Aliel Imóveis Imobiliária e Construtora - CRECI J 7640 - Vende casa em alvenaria no Bairro Paulo Afonso (Pato Branco), contendo 03 quartos, sala, cozinha, banheiro, lavanderia, espaço gourmet, garagem, varanda, com porão a finalizar, boa sobre de terreno com passagem para os fundos, área construída 80m², terreno 287,97m². Valor: R\$ 295.000,00, aceitamos veículo até R\$ 70.000,00, sob avaliação. Faça-nos uma visita na rua Guarani, nº 771, Centro. Fones: (46) 2604-0888 ou (46) 99113-0460 WhatsApp. Acesse o nosso site: www.alieltonial.com.br

Aliel Imóveis Imobiliária e Construtora - CRECI J 7640 - Vende casa mista no Bairro São Vicente (Pato Branco), próximo ao Centro, contendo 01 suíte, mais 02 quartos, sala, cozinha, lavanderia, banheiro social, garagem, área construída 80m², terreno 380m². Valor: R\$ 180.000,00. Faça-nos uma visita na rua Guarani, nº 771, Centro. Fones: (46) 2604-0888 ou (46) 99113-0460 WhatsApp. Acesse o nosso site: www.alieltonial.com.br

Aliel Imóveis Imobiliária e Construtora - CRECI J 7640 - Vende sobrado no Bairro São Francisco, com 78m² de área construída, 125m² de terreno, contendo 02 quartos, sala de estar/jantar, banheiro social, lavabo, 02 sacadas, espaço para o veículo, churrasqueira, rebaixado em gesso, porcelanato. Valor: R\$ 320.000,00, analisa propostas. Faça-nos uma visita na rua Guarani, nº 771, Centro. Fones: (46) 2604-0888 ou (46) 99113-0460 WhatsApp. Acesse o nosso site: www.alieltonial.com.br

Aliel Imóveis Imobiliária e Construtora CRECI J 7640 - Vende sobrado no Bairro São Francisco, com 78m² de área construída, 125m² de terreno, contendo 02 quartos, sala de estar/jantar, banheiro social, lavabo, 02 sacadas, espaço para o veículo, churrasqueira, rebaixado em gesso, porcelanato. Valor: R\$ 320.000,00, analisa propostas. Faça-nos uma visita na rua Guarani, nº 771, Centro. Fones: (46) 2604-0888 ou (46) 99113-0460 WhatsApp. Acesse o nosso site: www.alieltonial.com.br

Aliel Imóveis Imobiliária e Construtora - CRECI J 7640 - Vende casa no Bairro Fraron, contendo 02 quartos, sala de estar/jantar, cozinha, espaço para veículo mais porão, contendo churrasqueira, banheiro e área de serviço, acabamento em porcelanato, rebaixado em gesso. Valor: R\$ 325.000,00, aceita veículo como parte de pagamento. Faça-nos uma visita na rua Guarani, nº 771, Centro. Fones: (46) 2604-0888 ou (46) 99113-0460 WhatsApp. Acesse o nosso site: www.alieltonial.com.br

Favero Corretores De Imóveis - Vende: Casa mista com duas residências e entradas individuais; Parte superior: 03 quartos, 2 salas, cozinha, banheiro, lavanderia, garagem; Parte inferior: 02 quartos, sala, cozinha, lavanderia e garagem; Na parte dos fundos possui variedades de árvores frutíferas com amplo espaço. Área total 445 M². Endereço: Rua Timbiras, 133, Pato Branco-PR. Valor: R\$ 550.000,00. Agende sua visita! Mais informações sobre valor (46) 99912 30 45 CRECI 11349 www.faveroconretores.com.br

Favero Corretores De Imóveis - Vende: Casa com aproximadamente 125m². Sendo 53,55m² averbados. Terreno com 188,25m². Possui: Sala e cozinha com móveis sob medida, 01 quarto; 01 suíte com closet com armários, 01 banheiro social; Edícula com armários, churrasqueira, banheiro e depósito. Toda cercada, com grades e portão eletrônico, alarme e câmeras. Localizada na Rua João Gualberto Gaspar, Bairro São Francisco, Pato Branco, Paraná. Valor: R\$ 400.000,00. Agende sua visita! Mais informações sobre valor (46) 99912 30 45 CRECI 11349 www.faveroconretores.com.br

Favero Corretores De Imóveis - Vende: Casa no bairro Planalto, localizada na Rua Beija-Flor. Com 3 Dormitórios sendo 1 Suíte, Sala, Cozinha com Armários, Banheiro social; Lavanderia + Edícula com 1 Quarto e Garagem. Área total 200 M² // Área construída: 97 M²; Valor: R\$ 310.000,00 \* Estuda proposta: veículo, terreno ou máquina agrícola. Agende sua visita! Mais informações sobre valor (46) 99912 30 45 CRECI 11349 www.faveroconretores.com.br

Favero Corretores De Imóveis - Vende: Casa Localizada na Rua Clevelandia, nº 1323. Bairro Fraron, Pato Branco-PR. Com 2 quartos, sala com home, cozinha com armários e bancada, banheiro + Edícula com churrasqueira, 1 quarto, banheiro e lavanderia. Valor R\$ 350.000,00 Agende sua visita! Mais informações sobre valor (46) 99912 30 45 CRECI 11349 www.faveroconretores.com.br

Favero Corretores De Imóveis - Vende: Sobrado de esquina, com localização privilegiada no Bairro São Francisco. Sendo 01 suíte e mais 02 quartos, banheiro social e sacada na parte superior. Terreo possui sala, cozinha, lavabo e garagem. Acabamento em gesso e porcelanato. Área construída 99,22 m² e terreno 172 m². Agende sua visita! Mais informações sobre valor (46) 99912 30 45 CRECI 11349 www.faveroconretores.com.br

Favero Corretores De Imóveis - Vende: Sobrado de esquina, com localização privilegiada no Bairro São Francisco. Sendo 01 suíte e mais 02 quartos, banheiro social e sacada na parte superior. Terreo possui sala, cozinha, lavabo e garagem. Acabamento em gesso e porcelanato. Área construída 99,22 m² e terreno 172 m². Agende sua visita! Mais informações sobre valor (46) 99912 30 45 CRECI 11349 www.faveroconretores.com.br

Favero Corretores De Imóveis - Vende: Sobrado Bairro São Francisco, Rua Vitorino Tiocheta, 272, Pato Branco - PR. Terreno com 100m². 67,22 m² de área construída mais espaço para garagem, 2 quartos, cozinha, lavabo, sala, banheiro, lavanderia. Imóvel novo! Agende sua visita! Mais informações sobre valor (46) 99912 30 45 CRECI 11349 www.faveroconretores.com.br

Ederson Imóveis vende casa com 01 suíte com roupeiros e ar condicionado, 02 quartos, banheiro social, sala de estar com painel e ar condicionado, cozinha sob medida, lavanderia, garagem, edícula com churrasqueira. Terreno todo murado. Bairro Fraron. R\$ 450.000,00. Financia. CRECI/PR 06596-J. Agende uma visita e confira: (46) 3225-4150 / 99933-5074. Mais opções em: www.edersonimoveis.com.br

## sala comercial aluga

Imobiliária Habitar Aluga: Salas



# DENGUE: APENAS VOCÊ PODE VIRAR ESTE JOGO



NÃO COLOQUE SUA FAMÍLIA EM RISCO. ELIMINE O MOSQUITO DA SUA CASA.



Tampe os tonéis e caixas-d'água.



Deixe garrafas sempre viradas.



Mantenha a lixeira bem fechada.



Mantenha as calhas sempre limpas.



Coloque areia nos vasinhos de plantas.



Retire água de pneus.



CRECI - F26587

Fones:  
46. 3027-1085 / 46. 99114-4182

Rua Araucária, 278  
Baixada Industrial  
Pato Branco - PR

**DOMENEGUINI**  
CORRETOR DE IMÓVEIS

www.domeneguiniimoveis.com.br



**VENDE**

**Meio lote no Bairro Fraron na cidade de Pato Branco-PR por R\$ 80.000,00!** Na Rua Principal Rua José Fraron, área do lote de 125,00m<sup>2</sup>. Sendo 6 metros de frente. Já com muro. Possui o padrão de luz bifásico instalado, lote plano pronto para construir.

**ADMINISTRAÇÃO | VENDA | LOCAÇÃO**

comerciais Edifício Vicenza, localizadas na Rua Iporã, 212, Centro - Pato Branco / PR. Código 325 e 639. Acesse [www.habitar.imb.br](http://www.habitar.imb.br) ou entre em contato (46)3225-3232, WhatsApp (46)99972-0461 CRECI-PR 3985J

Aluga-se: Sala Comercial Térrea no Edifício Assunta Veronese: Rua Iguauçu n.º 169, Centro. Sala com uma copa e dois bwc social. Aluguel R\$ 3.200,00 + taxas. Ponto de referência ao imóvel: Clínica Betiol - Ortopedista e Traumatologista, Clínica do Pulmão, Policlínica. Telefone: (46) 3025-3557 / Whatsapp (46) 99971-4087 / 9973-4188/ E mail: atendimento@ciroimoveispb.com.br. Endereço: Rua Iporã n.º 735, Sala n.º 02, Centro, Pato Branco-PR

## sala comercial vende

Vende-se loja em área central, com toda estrutura de funcionamento, com estoque em roupas, presentes, artigos de artesanatos, bebidas e perfumes em geral. Atendendo seus clientes a 8 anos. Aceita como forma de pagamento carro ou terreno Valor sob consulta. Tratar fone: 046 30251911 ou 99101-1743(Whatsapp). Creci J-4.201. Valor sob consulta

Vende-se ou permuta - se quatro conjuntos comerciais no Edifício Caramuru Center17, todo 5º andar, em Pato Branco. Em frente à Prefeitura Municipal de Pato Branco. Interessados entrar em contato pelos telefones: (46)3025-1902 ou (41)99206-0606.

Favero Corretores De Imóveis - Aluga: Sala Comercial, localizada no centro de Pato Branco, com aproximadamente 76m<sup>2</sup>. 1º andar. Prédio comercial e residencial. Não tem taxa condomínio; não tem garagem; Valor da locação R\$ 2.250,00. Agende sua visita! Mais informações sobre valor (46) 98404 8862 [www.faveroimoveis.com.br](http://www.faveroimoveis.com.br)

## terrenos vende

Vende-se Terreno no centro. Terreno de esquina com 900 m<sup>2</sup> com

a mais bela vista da cidade. Aceito veículos ou imóveis como parte do pagamento. Tratar (46)99112-9660.

Vende-se terreno de 187 metros quadrados, no Vila Matilde, na rua Gracioso Martinello, no bairro São Francisco. R\$ 85 mil. Contato: 46 9 9114-2014

Terreno bairro nobre entre Cadourin e Brasília. Rua Tapir, frente nº 1141, frente de 20 metros, face Norte. Total de 870 m<sup>2</sup>. Tratar: (46) 98404-0568 Creci-Pr, 1.530-J

Oportunidade de Negócios: Vendo terreno área central de Pato Branco c/611,52m<sup>2</sup>, na Rua Iguauçu, com 14 metros de frente x 43,68 fundo. Valor R\$ 520.000,00. Aceita carro de até 40.000 - Interessados chamar WhatsApp (46) 9 8404-1525

Vende-se terreno no bairro Pagnoncelli, proximidades do Super Pão Supermercados, Rua Najé Dal Lolmo, rua asfaltada, frente de 12 metros total de 373m<sup>2</sup>. Valor R\$ 150.000,00 Tratar (46)98404-0568. Creci-Pr 1.530-J

Vende-se somente terreno com 429,60m<sup>2</sup>, localizado na Rua Alagos Bairro La Salle. Tratar fone: 046 30251911 ou 99101-1743(Whatsapp). Valor sob consulta. CRECI J-4.

Terreno a venda na Rua Pedro Soares, bairro Vila Isabel com 612,57m<sup>2</sup>. Creci J-4.201. Tratar fone: 046 30251911 ou 99101-1743(Whatsapp). Valor sob consulta.

Rafa Negócios - Creci J06702 - Vende terreno individual, Loteamento Dom Luiz, rua asfaltada, com frente de 12 metros. Contendo 362,00 m<sup>2</sup> de área total. Ideal para investimento ou moradia. Bairro Fraron. Valor: R\$ 165.000,00. Financiável. Aceita veículo como parte de pagamento. Interessados chamar no WhatsApp: (46) 3025-2121 ou (46) 98800-4620 e (46) 99107-2121 <https://rafaimoveis.com/imoveis-venda/1245-terreno-fraron-loteamento-dom-luiz-pato-branco-pr>

Rafa Negócios - Creci J06702 - Vende terreno plano, Loteamento Araucária, rua asfaltada, com frente de 13,25 metros, todo murado e com edícula. Contendo 373,63m<sup>2</sup> de área total. Bairro Alvorada. Valor: R\$ 120.000,00. Aceita veículo como parte de pagamento. Interessados chamar no WhatsApp: (46) 3025-2121 ou (46) 98800-4620 e (46) 99107-2121 <https://rafaimoveis.com/imoveis-venda/1241-terreno-plano-bairro-alvorada-pato-branco-pr>



**TRANQUILIDADE E SEGURANÇA na hora de comprar remédios**

**TEM NOME:**



**FARMÁCIA Brasil**  
DROGARIA E MANIPULAÇÃO

☎ 46 99127-8167 . (46) 3224-1172  
**Rua Pedro Ramires de Mello, 59**

veis-venda/1241-terreno-plano-bairro-alvorada-pato-branco-pr

Aliel Imóveis Imobiliária e Construtora CRECI J 7640 - Vende lindo terreno no Loteamento Villa Matilde, no Bairro São Francisco, com 514,53m<sup>2</sup>, acima do nível da rua, com muros nas duas laterais. Valor: R\$ 180.000,00, analisa veículo como parte de pagamento. Faça-nos uma visita na rua Guarani, nº 771, Centro. Fones: (46) 2604-0888 ou (46) 99113-0460 WhatsApp. Acesse o nosso site: [www.alieltonial.com.br](http://www.alieltonial.com.br)

Favero Corretores De Imóveis - Vende: Terreno localizado em São Roque do Chopim, Pato Branco, Paraná; Área total 360 M<sup>2</sup>; Valor Venda: R\$ 70.000,00; Agende sua visita! Mais informações sobre valor (46) 99912 30 45 CRECI 11349 [www.faveroimoveis.com.br](http://www.faveroimoveis.com.br)

Favero Corretores De Imóveis - Vende: Terreno, com ótima localização, Loteamento Dom Luiz, Rua Campo Seguro, Fraron, Pato Branco- PR. Área total 240 M<sup>2</sup>; Valor R\$ 117.000,00. Agende sua visita! Mais informações sobre valor (46) 99912 30 45 CRECI 11349 [www.faveroimoveis.com.br](http://www.faveroimoveis.com.br)

Favero Corretores De Imóveis - Vende: Terreno, Localizado na Rua Bento Gonçalves, Cristo Rei, Pato Branco, Paraná; Terreno Área total 479 M<sup>2</sup>. Valor R\$ 250.000,00. Agende sua visita! Mais informações sobre valor (46) 99912 30 45 CRECI 11349 [www.faveroimoveis.com.br](http://www.faveroimoveis.com.br)

Ederson Imóveis vende terreno no bairro La Salle com linda vista da cidade, com 433,50m<sup>2</sup>, sendo 15m de frente para a rua, localizado em bairro nobre e região tranquila. Rua Francisco Xavier. R\$ 300.000,00. CRECI/PR 06596-J. Agende uma visita e confira: (46) 3225-4150 / 99933-5074. Mais opções em: [www.edersonimoveis.com.br](http://www.edersonimoveis.com.br)

Imobiliária Acacio Imóveis vende terreno com 2.100,00 m<sup>2</sup> no Bairro Industrial, à 40 metros do asfalto da estrada Municipal Pioneiro Sadi Viganó, saída para a Fazenda da Barra. Medidas (35,00 x 60,00 metros), com bela vista panorâmica da cidade de Pato Branco-Pr. Creci J-05566 Tratar: 46.3225.1777 - 99972.8380 [www.acacioimoveispb.com.br](http://www.acacioimoveispb.com.br)

Imobiliária Acacio Imóveis vende 06 lotes no Loteamento Vila Ma-

tilde, conforme segue: Lote 09 da quadra 1783 com 514,53 m<sup>2</sup> = R\$ 205.000,00; Lote 18 da quadra 1783 com 514,83 m<sup>2</sup> = R\$ 205.000,00; Lote 05 da quadra 1488 com 535,63 m<sup>2</sup> = R\$ 214.000,00; Lote 06 da quadra 1488 com 535,63 m<sup>2</sup> = R\$ 214.000,00; Lote 02 da quadra 1782 com 438,37 m<sup>2</sup> = R\$ 175.000,00; Lote 04 da quadra 1782 com 438,37 m<sup>2</sup> = R\$ 175.000,00 Creci J-05566 Tratar: 46.3225.1777 - 99972.8380 [www.acacioimoveispb.com.br](http://www.acacioimoveispb.com.br)

Imobiliária Acacio Imóveis vende terreno com 360,00 m<sup>2</sup> (12 X 30m) no Bairro São Cristóvão, no antigo Clube de Campo Iguauçu, cidade de Pato Branco - Pr. Relevo plano, na Rua Papa João XXIII. Creci J-05566 Tratar: 46.3225.1777 - 99972.8380 [www.acacioimoveispb.com.br](http://www.acacioimoveispb.com.br)

Vende-se terreno de esquina, com infraestrutura completa, no Bairro La Salle em Pato Branco. Terreno com área total de 454,50m<sup>2</sup>, valor de R\$ 320.000,00. Roberto Corretor de Imóveis CRECI-PR: F-35689. Para mais detalhes entre em contato e agende sua visita (46) 2604-1516 / 99108-4250. Instagram: @robertoimoveispb e site: [www.robertoimoveispb.com.br](http://www.robertoimoveispb.com.br)

Vende-se terreno de esquina, com infraestrutura completa, no Bairro Fraron em Pato Branco. Terreno com área total de 340,80m<sup>2</sup>, valor de R\$ 165.000,00. Roberto Corretor de Imóveis CRECI-PR: F-35689. Para mais detalhes entre em contato e agende sua visita (46) 2604-1516 / 99108-4250. Instagram: @robertoimoveispb e site: [www.robertoimoveispb.com.br](http://www.robertoimoveispb.com.br)

Vende-se terreno com infraestrutura completa, no Bairro Fraron em Pato Branco. Terreno com área total de 305,20m<sup>2</sup>, valor de R\$ 130.000,00. Roberto Corretor de Imóveis CRECI-PR: F-35689. Para mais detalhes entre em contato e agende sua visita (46) 2604-1516 / 99108-4250. Instagram: @robertoimoveispb e site: [www.robertoimoveispb.com.br](http://www.robertoimoveispb.com.br)

Solar Imóveis Vende: Loteamento Jardim Primavera, lotes a partir de 372,00m<sup>2</sup> no valor de R\$ 550,00 o m<sup>2</sup>. Entrada, restante parcelado direto com o proprietário. Pronto para construir, confira esse e outros imóveis no site [www.solar.imb.br](http://www.solar.imb.br) ou 3225 8800, Creci J-3779

Solar Imóveis Vende: Loteamento Vó Normélia, bairro Fraron, próximo

# VENDE-SE TERRENO



Localizado no bairro Fraron, rua Felix Jacob Rossoni, com 420m<sup>2</sup> de área, 14m de frente e 30m de fundo.

Tratar pelo telefone (46) 99973-3286

a Faculdade Fadep, lotes a partir de 290,00m<sup>2</sup> no valor a partir de R\$ 98.000,00, entrada, restante parcelado em até 48 vezes, confira esse e outros imóveis no site [www.solar.imb.br](http://www.solar.imb.br) ou 3225 8800, Creci J-3779.

## veículos carros

Vende-se Corolla, gli 1.8, ano 2013, cor prata, com manual e chave reserva, ar condicionado digital, direção hidráulica, vidro elétrico, trava, alarme, computador de bordo, air bag, abs, som com multimídia, câmera de ré, jogo de roda. Vale a pena conferir. Valor à vista ou financiado: R\$ 64.000,00. Troca - R\$ 66.000,00. Recebo carro ou moto de menor valor. Informações: (46) 99102-1017 (WhatsApp) ou (46) 99103-9214 (46) 3225-4655. Atendemos após as 18h, nos finais de semana e feriados.

Vende-se Golf 1.6 Sportline, ano 2013, segundo dono, com ar condicionado digital, direção hidráulica, vidro elétrico, trava, alarme, computador de bordo, air bag, abs, retrovisor elétrico, jogo de roda, farol de neblina, carro impecável. Valor à vista ou financiado: R\$ 57.000,00. Recebo carro ou moto de menor valor. Troca a combinar. Informações: (46) 99102-1017 (WhatsApp), (46) 99103-9214 ou (46) 3225-4655. Atendemos após às 18h, nos finais de semana e feriados.,

Vende-se Eco Sport 1.6 XLT Freestyle, ano 2007, cor preta 105.000km, segundo dono, com manual, chave reserva, ar condicionado, direção hidráulica, vidro elétrico, trava, alarme, som, jogo de rodas e farol de neblina. Valor à vista ou financiado: R\$ 30.000,00. Troca à combinar. Aceita carro ou moto de menor valor. Informações: (46) 99102-1017 (WhatsApp) ou (46) 99103-9214, (46) 3225-4655. Atendemos após às 18h, nos finais de semana e feriados.

## veículos motos

Vende-se Suzuki Yes 125, ano 2013, completa, com 20.000 km. Valor à vista ou financiado: R\$ 6.500,00 ou até 12 x no cartão de crédito. Infor-

mações: (46) 99102-1017 (WhatsApp) ou (46) 99103-9214, (46) 3225-4655. Atendemos após às 18h, nos finais de semana e feriados.

## produtos e serviços

Vendo porta de correr, medindo 4,15x2,21 com 5 folhas de 10 mm ou 4 folhas de 3,25x2,21. Valor a combinar tratar 46 98414-3763

Vendo quadra esportiva tamanho 15x30, grama sintética, nova. Interessados entrar em contato pelo fone whats (46) 9 9984-3044

## empregos

Vaga para consultor (a) de peças. Nossos consultores de peças são responsáveis por executar atendimento a clientes internos e externos com propósito de realizar venda de produtos realizando a manutenção dos mesmos através de novos pedidos a fábrica ou através de transferências de outras filiais. Vaga para PCD. Filial de Palmas - PR. Se interessou? Envie seu currículo para: [dalgisa@verdesul.com.br](mailto:dalgisa@verdesul.com.br)

Estou disponibilizando serviços de diarista, mensalista, auxiliar de cozinha, serviços gerais. Com experiência comprovada e referência. Tratar: DaLuz ( 46 ) 9 9114-6959

Vaga para Departamento de Marketing / Publicidade e propaganda. Enviar currículo para: [coordenacaogeral@pmed.com.br](mailto:coordenacaogeral@pmed.com.br)

Valdir está à procura de trabalho em Pato Branco, tem experiência em pintura, jardinagem, e serviços gerais. Contato 45 - 99141-8902

## ANUNCIE AQUI