

POLÍTICA

Quase R\$ 8 milhões são aprovados pela Câmara para Secretarias de PB [PÁG. 2](#)

CIDADE

Biblioteca do Sesc realiza programação especial na semana da criança [PÁG. 3](#)

REGIONAL

Chopininho da microrregião vai avançado na pesquisa do Censo 2022 [PÁG. 6](#)

Câmara inaugura impostômetro



Painel eletrônico mostrará arrecadação da população de Pato Branco, considerando tributos municipais, estaduais e nacionais. Desde janeiro e até 4 de outubro, a arrecadação já ultrapassava os R\$ 372 milhões. Inauguração abre a Semana do Orçamento. [PÁG. 4](#)



PARANÁ
GOVERNO
DO ESTADO

EDITAL PÁG. B1

REGIONAL

De forma lúdica, alunos de Vitorino aprendem sobre trânsito [PÁG. 7](#)

SEGURANÇA

Rotam apreende drogas e armas no bairro Jardim Floresta [PÁG. 10](#)

ESPORTE

Azuriz decide vaga para a final do Paranaense Sub-17 [PÁG. 11](#)

Quase R\$ 8 milhões são aprovados pela Câmara para Secretarias de Pato Branco

Cristina Vargas

cristina@diariodosudoeste.com.br

Na sessão ordinária dessa quarta-feira (5), o Legislativo de Pato Branco aprovou em segunda votação, projetos para as pastas de Educação e Cultura, Saúde, Assistência Social e Engenharia e Obras. Os projetos, de autoria do Executivo Municipal, somam o total de R\$ 7.936.559,59.

Também durante a sessão, foi aprovado um projeto para denominação de via pública e foram apresentadas 18 indicações e 13 requerimentos.

Assim, foi aprovado o Projeto de Lei nº 126, de 2022, que autoriza a abertura de crédito suplementar no orçamento do exercício de 2022, no valor de R\$ 6.116.001,34.

Segundo o projeto, aberto junto à Secretaria Municipal de Engenharia e Obras, o recurso será utilizado na execução de serviços de recapeamento asfáltico sobre pavimento poliédrico, com aplicação de Concreto Betuminoso a Quente (CBUQ), em trechos das vias públicas: ruas Arquimedes Gobatto, Abraão Ribeiro, dos Juritis, das Araras, das Araçongas, dos Sabiás, dos Pardais, do Beija

Flor, Emília Rosa Pierobelli, Nelson Colla, Augusto Saggin, Alexandre Portela, Abílio Parzianello, Alexandre Popia, Aurea Zandoná, Deodora Kogi, com área total a ser asfaltada que corresponde a 31.957,00 m².

Também aprovado o Projeto de Lei nº 128, de 2022, de autoria do Executivo, que autoriza a abertura de crédito especial no orçamento do exercício de 2022, no valor de R\$ 1.345.282,25. O recurso será destinado à aquisição de Materiais Didático-Pedagógicos e de Sistema de Ensino, que disponibilize um conjunto específico de soluções, contendo Livro Didático Integrado, Assessoria Pedagógica, Formação Continuada dos Professores e Plataforma Virtual, para atender às necessidades da Secretaria Municipal de Educação e Cultura.

Ainda aprovado, o Projeto de Lei nº 135, de 2022, que autoriza a abertura de crédito especial no orçamento do exercício de 2022, no valor de R\$ 35.480,00. De acordo com o Projeto, "os recursos são oriundos da Portaria nº 2.684, de 2 de outubro de 2020, do Ministério da Saúde, que definiu os recursos financeiros destinados à aquisição

de equipamentos odontológicos para os Municípios que implantaram Equipes de Saúde Bucal na Estratégia Saúde da Família, no período de outubro de 2009 a maio de 2020".

Na sessão, também foi aprovado o Projeto de Lei nº 138, de 2022, que autoriza a abertura de crédito especial no orçamento do exercício de 2022, no valor de R\$ 99.796,00. O recurso é oriundo da Portaria nº 2.178, de 30 de agosto de 2021, do Ministério da Saúde, que habilitou estados e municípios a receberem recursos destinados à aquisição de equipamentos e materiais permanentes para estabelecimentos de saúde.

Conforme o Anexo I da referida Portaria, foram repassados R\$ 99.796,00 ao Município de Pato Branco, os quais serão utilizados na aquisição de computadores para as unidades de saúde do Município, em atendimento à demanda da Secretaria Municipal de Saúde.

Ainda aprovado, Projeto de Lei nº 141, de 2022, que autoriza abertura de crédito especial no orçamento do exercício de 2022, no valor de R\$ 18.625,00, junto à Se-



Os projetos aprovados, de autoria do Executivo, somam o total de R\$ 7.936.559,59

cretaria Municipal de Saúde. O recurso é oriundo das seguintes Resoluções da Secretaria de Estado da Saúde (Sesa): Resolução nº 773, de 5 de dezembro de 2019, que instituiu incentivo financeiro de investimento para a aquisição de equipamentos para as Unidades de Atenção Primária, do Programa de Qualificação da Atenção Primária, na modalidade fundo a fundo; e Resolução nº 647, de 5 de maio de 2020, que aprovou a relação de municípios para pleitear a ade-

são aos programas Estratégicos da Secretaria de Estado da Saúde – Qualificação da Atenção Primária, incluindo o Município de Pato Branco.

Ainda, no valor de R\$ 340 mil, foi aprovado o Projeto de Lei nº 145, de 2022. O recurso será utilizado pela Secretaria Municipal de Assistência Social, com recursos oriundos de Emendas Parlamentares da deputada federal Leandre Dal Ponte e do senador Álvaro Dias. Do valor total, o montante de R\$ 140 mil é referente a

Emenda Parlamentar advinda do senador Álvaro Dias, destinada ao Lar dos Idosos São Francisco de Assis, para a execução de despesas de custeio dentro do serviço de proteção social de alta complexidade realizado na instituição.

O valor de R\$ 200 mil é advindo da Emenda Parlamentar da deputada federal, Leandre Dal Ponte, e será destinado a compra de equipamentos para a Associação dos Amigos de Prevenção do Câncer (GAMA), e para o Remanso da Pedreira.

LOA de 2023 assegura recursos para o esporte aprovados por iniciativa do deputado Guerra

Alep

O projeto de Lei Orçamentária Anual (LOA) para o exercício de 2023 foi protocolado na Assembleia Legislativa do Paraná (Alep). A

peça prevê receita total de R\$ 60,5 bilhões e começa a tramitar pela Comissão de Orçamento.

O projeto de iniciativa do Poder Executivo de-

monstra que as previsões de receitas correntes tributárias referentes ao ICMS de 2022 totalizam R\$ 39,4 bi. De acordo com a iniciativa parlamentar do depu-

tado Luiz Fernando Guerra (União Brasil) e sancionada pelo governador Carlos Massa Ratinho Júnior (PSD), a partir de agora, o montante global anual de recursos destinados ao Programa Estadual de Fomento e Incentivo ao Esporte (PRO-ESPORTE), com projetos aprovados pela Secretaria de Estado da Educação e Esportes terá destinação aos projetos desportivos credenciados pela pasta com aumento de 150% no orçamento estadual para a concessão de parte do valor a recolher de ICMS.

Isso representa um aporte no esporte que passou dos R\$ 9 milhões do ano de 2022 para R\$ 20 milhões no orçamento de 2023.

A emenda parlamentar promoveu a ampliação do percentual do valor global anual de recursos destinados para a área do Esporte dos atuais 0,2% da arrecadação do ICMS para 0,5% relativo ao exercício anterior.

A Lei Orçamentária

2023 compreende o Orçamento Fiscal (referente aos Poderes do Estado, seus fundos, órgãos e entidades da administração direta e indireta, inclusive fundações instituídas e mantidas pelo Poder Público) e o Orçamento do Regime Próprio de Previdência Social do Estado do Paraná (RPPS); o Orçamento de Investimento das Empresas Públicas; e das Sociedades de Economia Mista.

A Lei do ProEsporte permite que o contribuinte do Imposto sobre Circulação de Mercadorias e Serviços (ICMS) destine parte do valor do imposto a recolher para projetos esportivos credenciados pela Superintendência Geral do Esporte – PARANA ESPORTE.

Na justificativa da proposição à época, o deputado Guerra destacou que esta iniciativa visa estimular a formação esportiva no Estado, garantindo suporte e estrutura para o atendimento dos atletas, a maioria oriunda de áreas de vulnerabili-

dade social. Os projetos são propostas inscritas em conformidade com editais de chamamento, e devem ter como objeto principal o esporte e a sua destinação pública, podendo ser contempladas pessoas físicas ou jurídicas estabelecidas ou domiciliadas no Paraná há no mínimo dois anos.

Guerra afirmou que entende que os Poderes Executivo e Legislativo precisam olhar com atenção para o esporte e tratá-lo como ferramenta de impacto e transformação sócio educacional, por isso é importante ampliar o apoio a iniciativas que fomentam o desenvolvimento humano visando não somente o alto rendimento. Além de trazer valores educacionais e éticos, o esporte ensina a respeitar o próximo, a ganhar e a perder, ou seja, não só estimula as boas práticas que podem resultar em atletas de elite que seguirão na vida profissional, mas mais importante que isso, forma cidadãos.

Agora Prinex é do seu jeito!

Na hora que você escolhe e com o cuidado que sua encomenda precisa: Prinex do seu jeito!

INFORMAÇÕES:
(46) 3025-3940 / (46) 9 1116-8591

PRINEX
do seu jeito!

Princesa dos Campos

Biblioteca do Sesc terá programação especial na semana da criança



DAVID ZOLET

Biblioteca do Sesc recebe crianças para contação de histórias

Aline Vezoli

redacao@diariosudoeste.com.br

A programação da semana da criança na Biblioteca do Sesc de Pato Branco terá início na próxima segunda-feira (10) e continuará até a sexta-feira (14). Com entrada gratuita, a programação engloba o festival de contação de histórias voltadas para crianças entre 3 e 10 anos.

O festival oportunizará a contação de histórias em vários horários e dias diferentes na semana, proporcionando aos participantes a vivência dos jogos narrativos e teatrais desenvolvidos.

Entre os temas trabalhados com as crianças estão o bullying e respeito com a história "A bruxa Uxa e o Elefantinhozinho", superação e diferença com a história "Charles na escola de dragões", persistência e amizade como valores naturais da

"Lucia já vou indo" e respeito às diferenças, na luta contra o preconceito pela diversidade em "Chico Juba".

As histórias acontecerão em sessões de 45 minutos, com apresentações lúdicas e dinâmicas realizadas pelo ator Rafael Avancini, orientador de atividades da biblioteca.

De acordo com Rafael, o momento após a pandemia é importante na retomada de ações culturais, pois "a cultura teve que parar, as pessoas não puderam mais estar em eventos culturais. A gente já trabalha muito tempo com uma questão de formação de público para que as pessoas que não tem acesso passem a ter acesso e passem a fazer disso um hábito de frequentar eventos culturais como participar de teatros, show, exposições de cinema, exposições de pinturas. Eu acho que é um pouco nesse caminho que o nosso trabalho

está voltado".

As histórias escolhidas para a semana das crianças são histórias já contadas em outros momentos na biblioteca, porém, com público abaixo do esperado devido à falta de transporte das escolas. "As vezes o município disponibiliza ônibus, as vezes não. Alguma escola específica não tem como trazer. Então também fazemos ações, vamos para as escolas para apresentar a contação de histórias e divulgar o espaço da biblioteca", comenta o ator.

Para Rafael, "concentrar essas histórias que estariam sendo contadas todos os dias nessa semana da criança para a gente é uma forma de oportunizar o acesso a esse bem cultural, e que é bem teatral, concentrar em uma semana várias histórias, com mensagens diferentes, trabalhando com conceitos importantes para

as crianças, como diversidade e respeito", conclui.

Para participar é necessário realizar o agendamento através do e-mail sac.pbranco@sescpr.com.br ou pelo telefone (46) 3220-1750. A entrada é gratuita e os pais ou responsáveis também podem permanecer no local, desde que a presença seja informada no agendamento.

Confira abaixo a programação completa:

- 10 de outubro:** às 9h30 - Charles na Escola de Dragões;
- 11 de outubro:** 18h - A Bruxa Uxa e o Elefantinhozinho;
- 13 de outubro:** 14h - Lúcia Já vou indo;
- 14 de outubro:** 9h30 - Chico Juba.

Idosos participam de curso para uso de notebooks

Assessoria com redação

Na quarta-feira (29) foi realizado no CEU das Artes, em Pato Branco, o curso de notebook dedicado a pessoas acima dos 50 anos. Em parceria com a Celepar, as aulas foram ministradas por professores cedidos pela companhia de forma totalmente gratuita. O curso também fez parte da programação da Semana do Idoso, uma vez que o Dia Municipal e Mundial do Idoso é comemorado em 1º de outubro.

Foram 42 idosos que participaram durante três encontros, somando 12 horas de aprendizado. O curso foi oferecido tanto no período da manhã quanto da tarde.

O conteúdo desenvolvido em sala de aula abordou desde aprendizados básicos como a utilização do mouse até acentuação no teclado, além de criação de conta de e-mail e por fim, redes sociais.

"A iniciativa em Pato Branco foi pioneira no Paraná ao promover a inclusão tecnológica, o que já é uma marca registrada do município", explica o professor Luis Carlos Lima, lembrando que há 9 anos, cursos de introdução a tecnologia são ofertados no CEU das Artes.

Desde 2013 são oportunizados esse tipo de formação em diferentes regiões do estado. Anteriormente foi oferecido curso voltado ao uso de smartphones. O objetivo é tornar essas pessoas mais independentes sem que precisem recorrer a familiares.

"Eu quero continuar treinando em casa para não correr o risco de esquecer tudo que aprendemos. Afinal, é sempre hora de aprender, conta a aluna Alaide Kriger.

ASSESSORIA PMPB



Cerca de 40 idosos participaram do curso

Sesc retoma programação de cinema

Nelson da Luz Junior

nelson@diariosudoeste.com.br

A unidade de Pato Branco do Sesc Paraná retoma nesta quinta-feira (6) a programação regular de sessões de cinema. Em outubro haverá a mostra Brasilidades, onde serão exibidos quatro filmes nacionais, sempre as quintas-feiras, e sempre às 19h.

Nesta quinta, será exibido o filme Tropicália, documentário sobre um dos movimentos artísticos mais importantes da cultura brasileira.

A participação é gratuita. Escolas, entidades, empresas e outras organizações que queiram participar em grupos

devem realizar agendamento pelo número de telefone: (46) 3220 - 1750. É possível telefonar ou entrar em contato via whatsapp pelo mesmo número.

Programação

Tropicália
06/10 - 19h
Domésticas
13/10 - 19h
Gonzaga
20/10 - 19h
Estômago
27/10 - 19h

Festejos em honra ao padroeiro

SÃO FRANCISCO DE ASSIS - BORTOT
Paz e bem!

DOMINGO | 09/10

10:30 - Missa festiva

12h - Almoço

Churrasco de gado e porco, mandioca com bacon, maionese, arroz, macarrão, farofa, saladas.

INGRESSOS

Reserva 46 991027669

Adultos: R\$ 35,00
Crianças de 6 a 10 anos: R\$ 18,00
Crianças até 5 anos: Livre

Bebidas e sobremesa à parte

IMPORTANTE: TRAZER PRATOS E TALHERES

13:30 h BINGO - ENTRADA LIVRE
RUA OLAVO BILAC - 227

Pato Branco pode ser atingido por temporais

Nelson da Luz Junior
nelson@diariosudoeste.com.br

Institutos de meteorologia alertam para a possibilidade de temporal e m Pato Branco nesta quinta-feira (6). De acordo com o Simepar, as tempestades evoluem a partir da região oeste, provocando pancadas de chuva e alta incidência de raios.

A chuva deve atingir a região da divisa com Santa Catarina e a fronteira com a Argentina, ou seja, praticamente todo o Sudoeste. A probabilidade de ocorrência de chuva é de 98%, e a precipitação acumulada deverá ser de 38.1 milímetros.

Ainda segundo o Simepar, após as chuvas as temperaturas devem cair, um movimento que seria típico da primavera. Na sexta-feira (7) a temperatura mínima ficará em 11 °C e a máxima será de 20 °C. No sábado (8) a mínima será de 8 °C e a máxima de 23 °C.

Ciclone

Segundo a MerSul Meteorologia, a causa da instabilidade na região é a formação de um ciclone extratropical. "A avaliação da MetSul é que a atuação do centro de baixa pressão trará alto risco de temporais no Centro-Sul do Brasil. A combinação de ar mais quente em níveis baixas da atmosfera com uma pressão atmosférica muito baixa proporcionará a formação de nuvens muito carregadas, de grande desenvolvimento vertical, capazes de gerar fenômenos severos localizados como granizo de variado tamanho e vendavais", diz o instituto.

Câmara de Vereadores inaugura impostômetro

Nelson da Luz Junior
nelson@diariosudoeste.com.br

Foi inaugurado no início da noite da quarta-feira (5) um impostômetro na Câmara de Vereadores de Pato Branco. O painel eletrônico mostrará o valor pago em impostos pela comunidade de Pato Branco, considerando a arrecadação nas esferas municipal, estadual e federal.

A iniciativa abriu a programação da Semana do Orçamento, que contará com diversos eventos até a próxima sexta-feira (7).

De acordo com o vereador Claudemir Zanco, o Biruba, presidente da Câmara de Vereadores, o objetivo da instalação do equipamento é permitir que a população tenha melhor acesso às informações sobre a arrecadação de impostos, assim como fomentar o debate e a reflexão sobre o assunto.

O painel ficará exposto permanentemente e mostrará os dados referentes ao dia anterior. Também será possível mostrar os valores mensais e o montante arre-



Com o lançamentos do Impostômetro ficará exposto permanentemente, teve início a Semana do Orçamento

cadado ao longo do ano.

Por exemplo, segundo Biruba, a arrecadação de impostos até a tarde do dia 4 de outubro foi de mais de R\$ 372 mil. Desde janeiro e até o dia 4, a arrecadação já ultrapassava os R\$ 372 milhões.

De acordo com o impostômetro disponível no site da Associação Comercial de São Paulo, o valor arrecadado em impostos em todo o Brasil foi de mais de R\$ 2 trilhões. A consulta ao site foi feita às 18h desta quarta-feira (5).

Segundo Biruba, o acesso às informações permitirá que a população entenda melhor como funciona o sistema de arrecadação e utilização dos recursos por par-

te do poder público.

O presidente da Câmara também falou sobre a possibilidade de ampliar o debate para escolas, entidades, bairros e outros espaços.

Semana

A Semana do Orçamento 2022, promovida pela Câmara Municipal de Pato Branco em parceria com a Prefeitura e diversas entidades, incluindo a Associação das Câmaras Municipais do Sudoeste do Paraná (Acamsop), que realiza nesta oportunidade o 2º Encontro Legislativo.

De acordo com os organizadores, a Semana do Orçamento 2022 pretende esclarecer melhor como

o Orçamento Municipal é feito e, consequentemente, como os cidadãos podem participar dele. Também, como são realizadas as Emendas Impositivas e a documentação necessária para que as entidades possam sugerir ações.

A Semana tem vasta programação, gratuita e aberta a participação popular, e de acordo com os organizadores, é idealizada com a intenção de aproximar ainda mais os municípios do Poder Público. A inscrição é obrigatória para aqueles que quiserem receber certificado de participação e podem ser realizadas por meio do Sympla, pelo link: www.sympla.com.br/evento/semana-orcamentaria/1715623.

Dentro da programação, destaque para as ações de quinta-feira (6), voltadas para representantes de entidades e presidentes de bairros, organizadas com o intuito de disponibilizar informações sobre documentos necessários para Organizações da Sociedade Civil (OSC) solicitarem Emendas Impositivas.

Primo Compleanno Chris

Trattoria e Pizzeria

Uma comemoração para o primeiro aniversário do Chris Trattoria e Pizzeria, em um local incrível, com culinária diferenciada e música ao vivo da melhor qualidade!

11 OUT | APRESENTAÇÃO ESPECIAL
Marcelo Archetti
Renan & Mariana & Banda

GARDEN CLUB | PATO BRANCO - PR

Mais Informações:
www.chistrattoriaepizzaria.com

SUPER OFERTAS PPNEUS

OFERTAS VÁLIDAS ATÉ 31/10 OU ENQUANTO DURAREM OS ESTOQUES

 PNEU 195/60 R15 IMPORTADO R\$ 379,00	 PNEU 175/70R13 IMPORTADO R\$ 299,00	 PNEU 175/65R14 IMPORTADO R\$ 349,00
 PNEU 175/70R14 IMPORTADO R\$ 379,00	 PNEU 195/55R15 IMPORTADO R\$ 379,00	 PNEU 205/55R16 IMPORTADO R\$ 399,00

IMAGENS PARA FINS ILUSTRATIVOS

20% DESC.

TROCA DE ÓLEO E FILTRO

46 3220-4050
Av. Tupi, 555

Performance Center

Sistema Cresol Baser reafirma classificação A em análise de rating



Agência de classificação de risco internacional revisou a Perspectiva do Rating de Longo Prazo para Positiva

Informe Publicitário

A Fitch Ratings, uma das principais agências de classificação de risco de crédito do mundo, revisou a perspectiva do Rating de Longo Prazo 'A-(bra) da Cresol de estável para Positiva.

De acordo com a Fitch Ratings, a revisão da perspectiva para positiva reflete uma atualização de estabilização em alguns níveis de capitalização combinados do Sistema Cresol, como as melhorias dos indicadores regulatórios de capitalização das cooperativas singulares. Além disso, a mudança da perspectiva também reflete uma tendência de aumento e maior diversificação da rentabilidade do sistema.

Adriano Michelon, superintendente da Cresol, falou sobre a revisão do rating. "Somos uma instituição sólida e estamos

com um crescimento sustentável além do esperado. Tudo isso reflete a nossa credibilidade nas operações financeiras e na gestão de risco", disse o superintendente que também acrescentou: "essa alteração do Rating para Positiva demonstra que estamos no caminho certo, sempre em busca de melhorias e de manter a nossa administração responsável em tudo que planejamos".

Os ratings abordam alguns fundamentos principais baseados no suporte das cooperativas singulares; a alta influência do perfil de negócios; o papel de centralização operacional para associadas; forte integração; boa qualidade de ativos; resultados positivos; capitalização adequada; captação concentrada e controle de liquidez pela central.

O gerente de Risco e Capital da Cresol, Diego Coelho, também comentou sobre a alteração de perspectiva da cooperativa. "A Cresol está em constante evolução e alinhada as necessidades do mercado para manter-se uma cooperativa sólida. Além disso, atua próxima ao seu quadro de cooperados, demonstrando que os resultados alcançados são fundamentais para o papel ela tem nas regiões onde está inserida".

O Sistema Cresol Baser atualmente está presente em 11 estados, com mais de 260 mil cooperados e 300 agências de relacionamento, onde as cooperativas trabalham para o desenvolvimento econômico e social dos cooperados, proporcionando soluções personalizáveis a todos os públicos.

Coronel Domingos Soares promove instalação artística

Assessoria

A população de Coronel Domingos Soares pode participar de uma experiência diferente promovida pelo Departamento Municipal de Cultura e Turismo.

Sabendo da importância do mês de setembro, que há uma luta pela prevenção e combate ao suicídio, o setor realizou, de 27 a 29 de setembro, a primeira Exposição Instalação Artística, intitulada "Apenas um Corpo", de iniciativa do professor de Artes Mateus Wanscher Pedroso.

Para a diretora do Departamento, Jeneci Brais Carvalho uma das funções do setor é oferecer a possibilidade de conhecer e ter contato com diferentes formas de manifestação artística, ampliando, assim, a bagagem cultural e intelectual das pessoas. "Esta foi apenas a primeira instalação artística. Teremos muitos outros momentos como este, onde as pessoas podem se sentir parte da obra toda", disse, entusiasmada, a gestora de cultura.

Conforme Pedroso, a temática escolhida foi a depressão, de relevada importância na atualidade. "Um dos objetivos principais foi a conscientização das pessoas, elas saírem sabendo como a gente pode combater e se prevenir da depressão e dar a devida importância ao tema. Depressão é algo sério e precisa ter uma visibilidade maior, e esse objetivo foi atingido com êxito", comenta o autor do projeto, que teve total apoio da direção do departamento.

Ainda de acordo com Pedroso instalações artísticas são pouco conhecidas, pouco faladas, "e sua importância é que as pessoas conseguem interagir com o que está sendo exposto; é um espaço onde as pessoas podem se apropriar, mexer nos objetos e, conseqüentemente, se sentir parte da obra", explica.

NOTAS

Francisco Beltrão terá Semana do Educador

A Secretaria de Educação de Francisco Beltrão vai realizar na próxima semana, de 10 a 14 de outubro, a Semana do Educador. O principal objetivo é celebrar a passagem do Dia do Professor, comemorado em 15 de outubro.

Na segunda-feira (10), a partir das 14h, no auditório da Associação dos Municípios do Sudoeste do Paraná (Amsop), será realizada palestra com Ailton Dias para as coordenações das escolas municipais e Centros Municipais de Educação Infantil (Cmeis).

Também, na segunda, mas às 19h, no Espaço da Arte, Ailton Dias realiza palestra show dirigida para os profissionais de toda a Rede Municipal de Ensino, abordando a 'Importância da boa estima, uma reflexão a respeito da estética da existência'.

Na terça-feira (11), às 19h30, no Teatro da Unisep, tem concerto com a Banda da Polícia Militar do Paraná, inclusive para celebrar os 70 anos do município. Não haverá cobrança de ingresso, mas é importante a doação de um quilo de alimento não perecível. Já na sexta-feira (14), jantar em homenagem ao Dia do Educador. Será no Centro de Eventos Marabá, a partir das 20h. "São atividades comemorativas e para o aperfeiçoamento profissional, com a meta de marcar a passagem desta data tão importante", diz a secretária municipal de Educação, Mariah Ivonete Silva.

São Lourenço do Oeste recebeu fase microrregional dos Jasti

São Lourenço do Oeste (SC) recebeu a fase microrregional dos Jogos Abertos da Terceira Idade (Jasti). Os jogos foram coordenados pela Fundação Catarinense de Esporte (Fesporte) com apoio do Comitê Desportivo Municipal (CDM) e foram realizados na terça-feira (4) tendo ainda os municípios de Galvão, Coronel Martins e Campo Erê.

Adirlei Carlos Santian, presidente do CDM, explica que a fase estadual será em São Bento do Sul de 7 a 11 de dezembro. "Oportunizando aos atletas da terceira idade, o município promove treinamentos a participação em competições, sendo os Jasti o grande objetivo para buscar a classificação para a etapa estadual."

Em São Lourenço do Oeste, houve a disputa das modalidades de bocha (feminino e masculino), bolão masculino, truco masculino, canastra (masculino e feminino) e dominó (feminino e masculino).

Festival Índio Viry vai entregar mais de R\$ 11 mil em premiação

Assessoria

A população de Verê, tem até 18 de outubro para fazer a inscrição 18ª edição do festival Índio Viry da Canção e concorrer aos R\$ 11 mil em prêmios. Destinado apenas a cantores que residem no município, o festival é dividido em categorias: Infantil (até 14 anos), Adulto Sertanejo e Adulto Popular.

As inscrições estão sendo realizadas no Departamento de Cultura, anexo a Secretaria Municipal de Turismo, ao lado da Câmara Municipal de Verê. Para a inscrição é necessária apresentação de Certidão de Nascimento ou RG e comprovante de residência. Dúvida e esclarecimentos podem ser feitos pelo (46) 9 9922-9580.

Pelo regulamento do festival, não é permitido repetir música, portanto, terá preferência quem se inscrever primeiro. O acompanhamento será feito pela Reference Band.

A eliminatória do Festival será no dia 27 de outubro e a final no dia 28, junto com as programações do aniversário de 59 anos de Verê. No dia 28, final do festival.



VAGAS EM PATO BRANCO

- Apontador de obras
- Assistente de vendas (peças agrícolas)
- Atendente de balcão (papeleria)
- Atendente de lanchonete (pbshopping)
- Balaceiro
- Encanador
- Operador de caixa
- Pedreiro
- Promotor de vendas
- Servente de pedreiro
- Vendedor interno

Os interessados devem comparecer na Agência do Trabalhador, Travessa Santo Cola, 102, Baixada

13,1% do Censo 2022 foi concluído em Pato Branco

DIVULGAÇÃO PMJ/SP

Marcilei Rossi com assessoria
marcilei@diariodosudoeste.com.br

Iniciado em 1º de agosto, até essa quarta-feira (5), 13,1%, da população estimada para 2021 em Pato Branco já teve os dados concluídos pelo do Censo Demográfico 2022. A informação é do Instituto Brasileiro de Geografia e Estatística (IBGE), e pode ser acompanhada em tempo real no site do instituto. Outros 31,4% questionários estão em andamento, segundo o portal.

Pato Branco está dividida segundo o IBGE em 153 setores censitários.

Microrregião

Bom Sucesso do Sul, que foi um dos últimos municípios da microrregião de Pato Branco a iniciar o trabalho dos pesquisadores do Censo 2022, apresentava até a tarde de ontem 22,2% do trabalho em andamento, ou seja, 77,8% da população ainda não foi contatada pelos recenseadores.

Outro município que até o momento não atingiu 1% do levantamento concluído é Saudade do Iguaçu. Até a tarde de ontem, no município a pesquisa estava em andamento em 41,7%.

Entre os municípios que já tem levantamento concluído, Honório Serpa e Vitorino, são os que apresentam menos percentuais. O primeiro registrava no momento

da consulta 6,2% de conclusão e 25% em andamento; enquanto que o segundo tinha 6,7% do levantamento concluído e 20% em andamento.

Por outro lado, Chopinzinho é município da microrregião em que o Censo 2022 está mais adiantado, 32,4% da pesquisa já foi realizada e 16,9% está em andamento. Confira a situação dos demais municípios na tabela ao lado.

Paraná

Na terça-feira (4), quando o IBGE anunciou que o Censo 2022 teve o prazo de coleta prorrogado, com previsão até o início de dezembro, 104.445.750 pessoas, em 36.567.808 domicílios no país, haviam sido recenseadas. Na tarde ontem, o número de pessoas entrevistadas pelos recenseadores era de 105.099.648.

A média nacional é de 48,96% da população estimada em 2021, tenha respondido o questionário do Censo, até 2 de outubro, o Paraná estava abaixo da média, com 45,66%, e ocupando a 20ª posição do ranking do balanço de coleta que é liderado por Piauí, com 69,44%, do levantamento realizado.

Ainda levando em consideração a informação disponibilizada na terça, no Paraná, foram contadas 5.295.389 pessoas em 1.934.565 domicílios. O número de pesso-



31,4% questionários aplicados em Pato Branco estão em andamento, segundo o portal do IBGE

as contatas por estado não é disponibilizada em separado pelo IBGE, por questões de segurança.

Dos dados disponibilizados na terça, de 5.295.389 de pessoas recenseadas, as mulheres são 2.731.958 (51,59%), enquanto os homens são 2.563.431 (48,41%). No Paraná, já haviam sido contados 8.701 indígenas e 3.109 quilombolas.

Dos 23.073 setores censitários paranaenses, 13.085 já estão sendo trabalhados (56,71%). Em termos do meio de resposta mais comum, 99,28% responderam presencialmente. Quanto à recusa, aqueles domicílios em que o recenseador definitivamente não conseguiu convencer o morador a responder ao Censo, o índice ficou abaixo da média nacional: 1,53%.

IBGE pede à população que atenda ao recenseador

Os recenseadores estarão sempre uniformizados, com o colete do IBGE, boné do Censo, crachá de identificação e o DMC. Além disso, é possível confirmar a identidade do agente do IBGE no site Respondendo ao IBGE ou pelo telefone 0800 721 8181. Ambos constam no crachá do entrevistador, que também traz um QR code que leva à área de identificação no site. Para realizar a confirmação, o cidadão deve fornecer o nome, matrícula ou CPF do recenseador.

Andamento do levantamento do Censo 2022

Município	Concluído	Em andamento
Bom Sucesso do Sul	-	22,2%
Chopinzinho	32,4%	16,9%
Clevelândia	12,2%	31,7%
C. Domingos Soares	29,4%	23,5%
Coronel Vivida	21,8%	32,7%
Honório Serpa	6,2%	25%
Itapejara D'Oeste	17,2%	24,1%
Mangueirinha	10,5%	23,7%
Mariópolis	14,3%	42,9%
Palmas	17%	31,8%
Pato Branco	13,1%	31,4%
São João	11,6%	18,6%
Saudade do Iguaçu	-	41,7%
Sulina	27,3%	9,1%
Vitorino	6,7%	20%

Fonte: IBGE

DRA. MICHELLE CHOCIAI

Fisioterapia & Laserterapia CREFITO 105313-F

Úlcera Venosa

5 Sessões de Laserterapia



antes

depois

AGENDE SUA AVALIAÇÃO
ATRAVÉS DO FONE E WHATSAPP

@clinica.dra.michellechociai

46 2604-0300

**Edifício João Gava: Av. Brasil, 534
Sala 905 - Pato Branco**

Comemoramos o
mês do cliente com

**+ de 100 mil
sorrisos**

Junte-se a nós

OdontoTop
HOSPITAL DO DENTE

46 3235-0180 46 99127-7074

Rua Caramuru, 180, Centro, Pato Branco/PR



OdontoTop Pato Branco | CDD/PR-4301 | F.T. Alberto Segurado Sena | CDD/PR-20.028

De forma lúdica, alunos de Vitorino aprendem sobre trânsito

Redação com assessoria

Entre os dias 18 e 25 de setembro os alunos do Centro Municipal de Educação Infantil (Cmei) Pamira Dalmolin e das escolas municipais de Ensino Fundamental, séries iniciais, participaram de ações de conscientização de trânsito e aprenderam sobre o Código Brasileiro de Trânsito (CBT).

Foram feitas conversas, visitas e atividades recreativas que possibilitaram o aprendizado lúdico. Na Escola Municipal José Bonifácio, por exemplo, os alunos levaram seus brinquedos ao ambiente escolar e participaram de um circuito com diferentes sinalizações de trânsito.

Já no Cmei Palmira Dalmolin por exemplo, utilizou-se das danças, músicas e dos circuitos para

ensinar os pequenos de que atenção no trânsito, salva vidas.

Segundo o secretário de Educação, Cultura, Esporte e Lazer de Vitorino, Valmir Martinello os professores trabalharam de forma interdisciplinar, justamente conscientizando as crianças desde pequenas, que existe uma legislação de trânsito, e essa, quando respeitada, contribui para a manutenção da vida.

“As crianças conseguem conversar com os pais, mesmo pequenos, quando os pais abordam a questão, elas já terão uma visão com relação a isso”, salienta Martinello.

Os professores e pedagogos organizaram materiais alusivos a carro, motocicleta e sinalização de trânsito, como faixa de pedestre e



Atividade foi desenvolvida em todas as escolas municipais de Vitorino, que também envolveu o Cmei

semáforos. Para Martinello, essa também é uma função da escola. “escola também cumpre o seu papel de forma interdisciplinar, jus-

tamente ensinando que existe uma legislação de trânsito e acima de tudo, que ela deve ser cumprida e respeitada.”

Nova etapa da licitação para conservação de 256 km de rodovias do Sudoeste acontece no dia 11

AEN

O Departamento de Estradas de Rodagem do Paraná (DER/PR) publicou o resultado da etapa de preços da licitação para conservação de 256,31 quilômetros de rodovias estaduais da região Sudoeste. A próxima etapa, de habilitação de documentos das participantes, será em 11 de outubro, com abertura de envelopes às 14 horas, no auditório do DER/PR em Curitiba, transmitida ao vivo pela internet.

As empresas Dalba Engenharia e Empreendimentos LTDA., Eco Sul Brasil Construtora Eireli e CEGE Engenharia LTDA foram classificadas na primeira etapa, tendo apresentados as propostas de preços de R\$ 43.008.137,53, R\$ 46.221.855,93 e R\$ 48.012.291,57 respectivamente.

O edital prevê a execução de serviços rotineiros de conservação, como remendos profundos e superficiais, selagem de trinca,

melhorias no sistema de drenagem e tapa-buracos emergencial, pelo prazo de 12 meses.

Serão atendidos 12 municípios, beneficiando mais de 235 mil habitantes, além do tráfego de longa distância que circula na região: Ampé, Cruzeiro do Iguaçu, Dois Vizinhos, Enéas Marques, Francisco Beltrão, Manfrinópolis, Marmeleiro, Nova Prata do Iguaçu, Pérola D'Oeste, Planalto, Realeza e Renascença.

A licitação acontece na modalidade Concorrência Pública, em que o vencedor é definido pela proposta de preço mais vantajosa para a administração pública, e pela habilitação de sua documentação.

Este edital é denominado Lote A da Superintendência Regional Oeste do DER/PR, dentro do programa Conserva Paraná, que atende as rodovias da malha estadual paranaense com serviços de conservação.

Obras de asfalto seguem sendo executadas na área central de Coronel Vivida



Neste momento, está sendo realizada a pavimentação em parte da área central

Redação

As obras de pavimentação com asfalto em Coronel Vivida nesta semana estão se concentrando na rua Brigadeiro Rocha Loures, entre a Romário Martins e da Liberdade, e da rua das Américas, no trecho entre a avenida Generoso Marques e a Marechal Deodoro.

De acordo com o Executivo Municipal, o pacote de pavimentações é o maior da história do município, garantindo melhoria na infraestrutura, qualidade de vida e

embelezamento.

O prefeito Anderson Manique Barreto, que acompanhou no início da semana o andamento das obras afirmou que o Município segue na busca de recursos e apoios “para viabilizar nossos projetos e garantir a execução de obras que são importantes para Coronel Vivida.”

Segundo ele, em menos de 20 meses, somente em pavimentação foram investidos R\$ 20 milhões atendendo o tanto o perímetro urbano como o rural.

SOLIDÁRIO

APAE PATO BRANCO

DIAS 6 E 7 DE OUTUBRO

DAS 08:00 ÀS 12:00 E

DAS 14:00 ÀS 18:00

RUA FERNANDO FERRARI ESQ. COM TV. BORGES

BAIRRO SÃO VICENTE

Peças a partir de R\$1,00 até R\$15,00

NOTAS

Saudade do Iguaçu divulga programação do Dia das Crianças

A Secretária de Esporte e Cultura de Saudade do Iguaçu, em parceria com o Instituto Irineu Antônio Peruzzo está organizando as atividades para o Dia das Crianças, 12 de outubro. De acordo com a secretária Jozeane Trento, o evento será gratuito e acontecerá no Parque do Lago, na próxima quarta-feira, das 13h às 20h. Conforme a secretária as atividades estão sendo pensadas para todas as crianças do município, sendo disponibilizados brinquedos infláveis, cama elástica, pintura facial, palhaços, brincadeiras recreativas, distribuição de pipoca e algodão doce.

Mariópolis prorroga prazo de Refis

Na terça-feira (4), o Município de Mariópolis confirmou a prorrogação do prazo de adesão ao Programa de Recuperação Fiscal (Refis), por parte de contribuintes com impostos e taxas atrasadas no município.

Com a nova determinação, o contribuinte que deseja regularizar a situação dos tributos em atraso, poderá aderir ao programa até 31 de dezembro. Para tanto é necessário entrar em contato no Departamento de Tributação, pessoalmente ou pelo telefone (46) 32269-8109.

Para esta edição do Refis em Mariópolis foi aprovado o desconto de juros e multas de 90% para pagamento à vista; de 75% para pagamento em 12 vezes e 30% para pagamento parcelado em 24 vezes.

Atividades do Outubro Rosa em Itapejara D'Oeste

Na terça-feira (4) foi o Departamento de Saúde de Itapejara D'Oeste, na Escola Irmão Isidoro Dumont, deu início as atividades do Outubro Rosa, priorizando a prevenção da saúde feminina.

Profissionais de saúde estiveram na escola conversando com os estudantes sobre a importância do acompanhamento em saúde.

Determinação do TCE

Na manhã desta quarta-feira (5), o Departamento Jurídico da Prefeitura de Mariópolis, através do setor de Comunicação, informou que desde a terça-feira (4), o Município vem adotando as providências cabíveis para atender determinação do Tribunal de Contas do Estado do Paraná (TCE-PR) para a anulação de transferência de um terreno realizada em 2015.

Na época, o terreno que era de propriedade do município, e foi transferido a uma microempresa.

FOTO DO DIA



ASSESSORIA/PMPB

A programação da campanha Outubro Rosa já começou em Pato Branco. Na terça-feira (4) teve conversa com as servidoras municipais sobre a importância da prevenção e do diagnóstico precoce do câncer de mama e de colo do útero. Foram distribuídos chaveiros confeccionados em impressora 3D pela Secretaria de Ciência, Tecnologia e Inovação. O brinde também será distribuído para a população nas ações da campanha.

DIRCEU ANTONIO RUARO

A maravilhosa fase da pré-adolescência: da fantasia para a realidade!

Amigos leitores, esse título pode ter duas perspectivas de compreensão e/ou interpretação, que podem ser resumidas 1) no entendimento da criança/pré-adolescente e 2) no entendimento dos pais e educadores.

Didaticamente falando, A pré-adolescência é definida pelos estudiosos, em geral, como a fase entre 10 e 14 anos de idade. Neste período ocorre a transição da infância para a adolescência propriamente dita.

Para os pais e educadores é importante entender essa fase, tanto se os pais tiverem filho único como se tiverem dois filhos em idades diferentes, um na pré-adolescência e outro na infância. Essa questão necessidade de uma reflexão à parte.

Normalmente, em termos de experiências comportamentais, as mudanças são muito grandes. Isso se dá porque a passagem do estágio infantil para o estágio da pré-adolescência muda em quase todos os aspectos.

Os filhos começam a perceber que os pais vão, pouco, experimentando suas autonomias. Pode vir sozinho do colégio, pode ir em algum lugar sem a presença dos pais, ou seja, parece que os pais, começam o "desligamento do cordão umbilical". É uma experiência maravilhosa e apavorante.

Maravilhosa porque os pais vão "soltar a corda" acreditando que o (a) filho (filha) aprendeu as lições básicas de cuidar de si mesmo (a). Em outras palavras o (a) filho (a) começa a demonstrar que aprendeu as re-

gras essenciais de vida em comunidade e de socialização.

Apavorante porque você, como pai/mãe morre de medo que o (a) filho (a) sofra, de alguma forma, tenha algum tipo de frustração profunda. É um tempo em que se colocam à prova os conceitos e regras de cuidar de si e cuidar do outro.

Muitas vezes, quando lembro desse tempo ainda sinto alguns calafrios. E isso tanto faz se for filho ou filha. Pai e mãe tendem a "proteger" o mais que puderem, o que de todo não é ruim. Porém, é preciso agir com bom senso e responsabilidade.

Não se pode soltar a corda toda de uma vez. Temos assistido entre "perplexos" e "indignados" casos de meninas e meninos de 12 a 14 anos de idade soltos na rua até altas horas da madrugada, sei lá com quem. Os pais, em grande parte, perdem absolutamente o "controle" da vida do (a) filho (a).

Precisamos entender que há mudanças imensas ocorrendo com as crianças que se tornam "pré-adolescentes". Há confrontos declarados consigo mesmo: quem sou eu? Por que sou assim? Por que não consigo entender e aceitar meus pais e professores? O que quero da vida?

É uma fase transitória (graças a Deus) mas muito profunda. Uma fase que marca para sempre a vida da pessoa. Mudanças físicas (às vezes inaceitáveis, o desenvolvimento neurológico, psicológico, social, da própria identidade.

É, de fato um período que traz processos difíceis e inventáveis, que além da questão do desenvolvimento (físico, psicológico, social) traz também o desenvolvimento dos sentimentos. Sentimentos que se alternam demasiadamente, com altos e baixos incompreensíveis pelo pré-adolescente que precisará, mais do que nunca, do olhar amoroso do pai e da mãe.

É comum momentos de euforia e melancolia muito próximos, alegrias imensas e tristezas profundas, segurança excessiva e insegurança incompreensível sobre si mesmo e os outros.

Momentos de amor intenso e ódio profundo com relação aos pais, irmãos, familiares e amigos.

É importante, prezados pais, que saibam disso para ajudar seu/sua filho(a) para pode ajudá-lo (la) na conquista de sua emancipação dos próprios pais, a autonomia nas escolhas e uma maior liberdade de ação.

Essa fase ainda pode ser apavorante para os pais e para o pré-adolescente porque traz a sensação de "perda" de alguma coisa. Muitas vezes, do jeito de ser, de pensar e de agir como criança que agora não é mais. A criança olha para trás e sente que deixou no passado a maneira de ser infantil e agora precisa "construir" com resultados incertos e inesperados, uma nova maneira de ser e estar no mundo (família, escola, amigos).

É muito comum se pensar que essa

é uma fase em que os filhos não são nem crianças nem adolescentes ou como diz o senso comum "nem uma coisa e nem outra". E, de fato, não são nem uma coisa, nem outra. Por isso, essa fase intermediária colocará à prova seu relacionamento de pai e de mãe de forma absolutamente profunda. Se você não construiu os laços necessários para um relacionamento amoroso, sincero, confiante na infância, agora, na pré adolescência, a cobrança será dobrada.

Com certeza é uma das belas fases da vida. No entanto é preciso dizer-lhes, senhores pais, que é preciso auxiliar o (a) filho (a) passar da fase da infância para a pré-adolescência definindo parâmetros razoáveis para a conjuntura familiar, sem deixar de ouvir e aceitar opiniões dos filhos. Realço: não é tempo de "largar", de deixar fazer o que entenderem, de "cortar de vez o corão umbilical", esse momento chegará, mas não agora, pense nisso enquanto lhe deseje boa semana.

Doutor em Educação pela UNICAMP,
Psicopedagogo Clínico-Institucional
e Pró-Reitor Acadêmico UNIMATER



DIÁRIO DO SUDOESTE

Propriedade de Editora Juriti Ltda.
CNPJ 80.192.081/0001-08 - Fundada em 19/03/1986

Administração, Redação e Oficinas
Rua Caramuru, 1267 - CEP 85.501-356 - Pato Branco - PR

PABX (46) 3220-2066
www.grupodiario.com.br

Jornalismo: 46 99114-4400 Social: 46 99110-7053 Circulação: 46 99102-4147

EXPEDIENTE

Presidente: Delise Guarienti Almeida
Diretor Geral: André Guarienti Almeida
Gerente Geral: Edegar L. Del Sent
Gerente Comercial: Marlene Raiher Charavara
Editora-chefe: Marcilei Rossi
Editora de Suplementos: Mariana Salles

Geral: diario@diariosudoeste.com.br
Redação: redacao@diariosudoeste.com.br
Publicações legais: editais@diariosudoeste.com.br
Classificados: classificados@diariosudoeste.com.br
Comercial: comercial@diariosudoeste.com.br
Circulação: circulacao@diariosudoeste.com.br

www.diariosudoeste.com.br

ASSINATURAS	Semestral (6 meses)	Anual (12 meses)	Bianual (24 meses)	Online
À vista	R\$ 215,00	R\$ 396,00	R\$ 746,00	R\$ 178,80 (Anual)
Parcelas 3x (30/60/90 dias)	R\$ 85,00	R\$ 140,00	R\$ 265,00	R\$ 89,40 (Semestral)

Nota: Artigos publicados e identificados não traduzem, necessariamente, a opinião deste jornal e são de inteira responsabilidade de seus autores.

PLANTÃO

Rotam apreende drogas e armas no bairro Jardim Floresta

Preso condenado por tortura

Na manhã de quarta-feira (5), a Polícia Civil de Santa Catarina (PCSC), através das Delegacia de Polícia de Fronteira de Coronel Martins e Entre Rios, deu cumprimento a um mandado de prisão expedido pela Vara Criminal da Comarca de Brusque, contra um homem, de 28 anos, condenado definitivamente pela prática do crime de tortura. A prisão foi efetuada na rua Nereu Ramos, em São Domingos. O preso foi encaminhado para o Presídio Regional de Xanxerê.

Flagrado com moto furtada

A Polícia Militar foi informada, na tarde de terça-feira, que uma moto Honda/CG 125 Fan, que tinha alerta de furto, estava transitando em Clevelândia. Durante as buscas, os policiais abordaram a motocicleta, conduzida por um homem, que deverá responder por receptação.

Ele foi entregue, juntamente com a moto, na Delegacia da Polícia Civil para as devidas providências.

Recuperação de carteira

A Polícia Militar recebeu uma denúncia, na tarde de terça-feira, que uma carteira com os documentos pessoais da vítima e R\$ 300,00, furtada segunda-feira, em Itapejara D'Oeste, estava com um morador do bairro Guarani. Os policiais foram até o local e abordou um homem, que entregou a carteira com os documentos pessoais da vítima, alegando ter achado e que estava procurando o dono.

Ele foi encaminhado, juntamente com a carteira, para prestar esclarecimento na Delegacia da Polícia Civil.

Furto de celular

Uma pessoa comunicou a Polícia Militar que um celular furtado no dia 26 de setembro, em Palmas, a localização pelo GPS apontava uma residência no bairro Frei Galvão.

Os policiais foram ao local e abordaram uma mulher, que alegou ter comprado o celular por R\$ 450,00 de um homem que reside no bairro Palmas 1. Ela indicou o endereço do acusado, que foi localizado e disse que havia comprado o aparelho por R\$ 150,00. As partes e o celular foram entregues na Delegacia da Polícia Civil para as providências cabíveis ao fato.

Adenir Brocco

ade@diariodosudoeste.com.br

Em ação da Operação Hórus, a equipe da Rotam apreendeu na tarde de terça-feira no bairro Jardim Floresta, em Pato Branco, mais de um quilo de cocaína, maconha, duas armas de fogo e munições. Um maior de idade foi preso e um menor detido.

Os policiais estavam fazendo patrulhamento em local conhecido como ponto de venda de entorpecentes, quando abordaram um Vectra, que chegava na residência, ocupado por dois rapazes. Durante revista, foi localizada com um adolescente uma porção de cocaína e meio tablete de maconha (445 gramas). O menor confirmou aos policiais que havia mais drogas na residência. Durante as buscas, foi encontrado no quarto cerca de um

quilo de cocaína, dividida e diversas porções, além de 23 munições de calibre 38 e um carregador para revólver.

A equipe da Rotam indagou o adolescente sobre a arma. Ele relatou que estava na residência do seu irmão, de 24 anos, que mora na mesma rua. Os policiais foram até a casa do irmão do menor e encontraram uma pistola 9mm e um revólver calibre 38, além de 37 munições.

O maior de idade foi preso e o menor detido. Eles foram entregues, juntamente com as drogas, armas e munições, na Delegacia da Polícia Civil para as providências cabíveis ao fato.

Ampére

Outra apreensão de droga ocorreu quarta-feira, em Ampére. Policiais do Batalhão de Polícia de Fronteira (BPFron) abordaram um



As drogas, armas e munições que foram apreendidas pela equipe da Rotam

ônibus interestadual e encontraram 20,955kg de maconha nas bagagens de uma adolescente, de 17 anos.

As bagagens com droga foram indicadas pelo cão de faro do canil do BPFron. Em seguida, os policiais

identificaram a passageira responsável pelo transporte do entorpecente e constataram que se tratava de uma adolescente, de 17 anos. A maconha e a menor foram entregues na Delegacia da Polícia Civil de Francisco Beltrão.

Polícia Civil localiza menores acusados de roubo

Dois adolescentes, acusados de um roubo ocorrido no dia 6 de setembro na zona sul de Pato Branco, foram apreendidos nesta semana pela Polícia Civil, através da 5ª Subdivisão Policial (5ª SDP) e do Denarc. Eles foram localizados na última segunda-feira.

O delegado-chefe da 5ª SDP, Helder Lauria, divulgou uma nota relatando que os dois adolescentes, que são irmãos, foram identificados pela Polícia Civil, que elaborou o competente procedimento para responsabilização dos infratores, sendo que o Poder Judici-

ário expediu os mandados de internamento dos adolescentes, que foram cumpridos na última segunda-feira.

Eles teriam praticado ato infracional similar ao crime de roubo ocorrido no dia 6 de setembro, em uma loja de utilidades no bairro

ro Cristo Rei, em Pato Branco.

Segundo o delegado, os dois adolescentes foram encaminhados ao Cense de Laranjeiras do Sul para cumprir a medida de internamento determinada pela Vara da Infância e Juventude de Pato Branco. (AB)

PCPR prende oito integrantes de quadrilha de roubos de cargas

A Polícia Civil do Paraná (PCPR) prendeu oito integrantes de uma organização criminosa ligada a roubos de cargas em Curitiba. A ação aconteceu na manhã de quarta-feira (5), na capital paranaense e em Guaratuba, no Litoral do Estado. Estima-se que o prejuízo seja de R\$ 1 milhão.

Durante a ação, a PCPR ainda apreendeu celulares, documentos falsos e um simulacro de arma de fogo. As investigações tiveram início em maio deste ano. O grupo é suspeito de pelo menos 14 roubos, os quais ocorreram desde novembro de 2021.

Conforme apurado, o foco da

organização criminosa era roubo de cargas de cigarros e mercadorias de e-commerces. A PCPR apurou que os indivíduos monitoravam as entregas, abordavam o motorista, o fazendo de refém, e em seguida roubavam a carga. (AEN)

Os acusados de roubos de cargas foram presos em Curitiba e Guaratuba



PM prende homem acusado de vários crimes

A Polícia Militar realizava patrulhamento na tarde de terça-feira pela BR-158, Distrito Industrial, em Pato Branco, quando avistou um homem que tinha um mandado de prisão em seu desfavor. Ele é acusado de vários crimes.

Pelo que foi divulgado pela Polícia Militar, o mandado de prisão contra o abordado foi expedido pela Vara de Execução em Meio Fechado e Semiaberto de Pato Branco. Ele é acusado de uso de documento falso, denúncia caluniosa e conduzir veículo com a capacidade psicomotora alterada em razão da influência de álcool.

O homem foi comunicado sobre o mandado de prisão e os policiais elaboram o Boletim de Ocorrência. Em seguida, o preso foi entregue no Departamento Penitenciário e está à disposição da Justiça. (AB)

Azuriz disputa vaga para a final do Paranaense Sub-17

Adenir Brocco

ade@diariosudoeste.com.br

A equipe Sub-17 do Azuriz tem jogo decisivo neste sábado (8) pelo Campeonato Paranaense da categoria, contra o Operário, de Ponta Grossa. O confronto vai começar às 10h, no CT Gralha Azul, com entrada franca.

No primeiro jogo da semifinal, o representante de Pato Branco empatou com o Operário, em Ponta Grossa, por 1 a 1. Com isso, quem vencer o jogo da volta estará classificado para a final do Estadual e garante vaga na Copa do Brasil Sub-17 de 2023. Em caso de novo empate, a decisão da vaga será nos pênaltis.

Essa é a primeira vez que o Azuriz disputa o Campeonato Paranaense Sub-17 e já pode chegar na grande final. O técnico Bruno Saymon, que faz um excelente trabalho, está confiante na classificação. "Sabemos da importância do jogo, que pode nos levar para a gran-



RICARDO MACHADO

O primeiro confronto, em Ponta Grossa, terminou empatado em 1 a 1

de final. Cobrei dos jogadores empenho e atenção. O Azuriz faz um trabalho bom na base e queremos chegar na final do Estadual para garantir vaga na Copa do Brasil" destacou.

Saymon acrescentou que sabem da qualidade do adversário, mas jogando em casa, com o apoio da torcida, querem a classificação. "O time todo sabe da importância da classificação. Vamos jogar com tranquilida-

de na busca pelo gol para colocar o Azuriz na grande final", completou.

O atacante Lucas Mathews, um dos destaques do Azuriz, que já defendeu o Flamengo e foi convocado para a Seleção Brasileira Sub-15, afirmou que a equipe está bastante motivada para buscar a classificação. "Fizemos uma grande partida lá. Estamos trabalhando para sair de campo com uma vitória para chegar na final e

ser campeão", afirmou.

O jogador, que também é conhecido por Lucas Balo-telli, disse que a experiência adquirida no Flamengo e Seleção Brasileira Sub-15 procurou repassar para os companheiros do Azuriz. "O mais importante é manter a união do grupo, que nada pode vencer a gente. O sonho é passar para a grande final e conquistar o título para colocar o nome na história do Azuriz", finalizou.

Tudo pronto para o Beltrão Rolimã

Será neste final de semana, (sábado e domingo), no prolongamento da avenida Júlio Assis Cavalheiro, em Francisco Beltrão, o 2º Beltrão Rolimã, corrida de carrinhos de rolimã e alegóricos, organizada e promovida pela prefeitura, através da secretaria de Esportes. O evento reunirá 120 participantes, sendo 70 de Francisco Beltrão e os demais de outros municípios do Paraná e de Santa Catarina. Estão inscritas 100 pessoas para a competição de velocidade e 20 alegóricos.

"O número de participantes é excelente. Vamos receber pessoas de toda a região para competir e assistir. Teremos uma excelente estrutura para atender a todos", comentou o professor Almir Hugo Lopes, secretário municipal de Esportes. Será distribuída premiação de R\$ 13.500,00 e o troféu Neocir Cipó Nezze para os primeiros colocados



DIVULGAÇÃO

A primeira edição da competição foi realizada em outubro de 2019

de cada categoria.

O professor Álvaro Mroginski, coordenador geral, relata que a estrutura estará pronta no sábado, quando o prolongamento estará fechado. Das 13h às 18 horas o espaço poderá ser usado para os treinos dos competidores e todos que queiram fazer o trajeto, mesmo os que não participarão da competição. No domingo, dia 9, tem a pesagem dos carrinhos a partir das 7h e o início da competi-

ção às 8h30. A descida dos alegóricos será às 10h30 e às 15h30.

No caso do rolimã, as largadas envolverão dois competidores e quem fizer o percurso primeiro passa para a fase seguinte. É realizado sorteio para definir os competidores que se enfrentam. Os alegóricos serão avaliados por uma comissão de jurados que vai pontuar analisando a criatividade, a originalidade do carro e a

animação da equipe.

Além da Secretaria de Esportes, vários outros setores estão envolvidos na logística, caso do Departamento Beltronense de Trânsito (Debetran), secretarias municipais da Administração, Saúde e Viação e Obras, Assessoria de Comunicação, 16º Esquadrão de Cavalaria Mecanizado, Jeep Clube e a Unipar, através de acadêmicos dos cursos de odontologia, nutrição e educação física.

Interdições

Devido a montagem da estrutura, a comissão organizadora informa que no sábado (8), a partir das 12h, até o início da noite de domingo (9), haverá interdição do prolongamento da Júlio Assis Cavalheiro, a partir da rua Ernesto Sanderson até o Contorno Leste. Quem mora nos loteamentos daquela região poderá acessar pela rua Ernesto Sanderson. (Assessoria)

Bairro Planalto terá turma de vôlei

A Secretaria de Esporte e Lazer de Pato Branco está montando mais uma turma de Vôlei Adaptado para idosos. As atividades vão começar no próximo dia 18 de outubro, no ginásio de esportes do bairro Planalto.

O projeto, que já é realizado no ginásio do bairro La Salle as segundas e quartas, passará a ter mais uma op-

ção no bairro Planalto nas terças e quintas, das 8h30 às 10h30. Os interessados em participar do projeto de Vôlei Adaptado podem entrar em contato com a Secretaria de Esporte e Lazer, através dos telefones (46) 3220-6087 e 3220-6088 ou irem diretamente aos locais e horários das atividades. (AB)

Coritiba encara o Palmeiras

O Coritiba encerrou a preparação para enfrentar o Palmeiras e seguiu viagem para São Paulo. A partida acontece nesta quinta-feira, às 19h, no Allianz Parque, válida pela 30ª rodada do Campeonato Brasileiro.

O técnico Guto Ferreira não poderá contar com o zagueiro Guillermo, vetado pelo departamento médico. Os seguintes atletas seguem de fora: Adrián Matínez e Robinho. Em compensação Jhon Chancellor, que estava servindo a Seleção da Venezuela, retorna ao elenco e fica à disposição do treinador.

Será um jogo difícil para o Coritiba, pois o Palmeiras vem de quatro vitórias consecutivas, único time que conseguiu essa sequência na competição. Além disso, é líder do Campeonato Brasileiro há 20 rodadas consecutivas, igualando o recorde do clube na história da competição, atingido em 2016. O técnico Abel Ferreira também encerrou a preparação do Palmeiras para o confronto. O treino começou com atividades técnicas e, no período final, parte do elenco aprimorou finalizações. Os meio-campistas Raphael Veiga e Jailson deram sequência aos seus cronogramas na parte interna do centro de excelência com profissionais do Núcleo de Saúde e Performance.

Por conta da suspensão de Zé Rafael, expulso na vitória sobre o Botafogo, Gabriel Menino pode receber uma chance entre os titulares. "Temos de estar preparados independentemente de qualquer coisa. Se Deus quiser, vou receber mais uma oportunidade e fazer uma excelente partida para conseguirmos mais três pontos e continuarmos em busca de vitórias", afirmou o camisa 25. (Redação)



DIVULGAÇÃO

O Coritiba seguiu para São Paulo em busca de um resultado positivo diante do Palmeiras

Seleção feminina enfrenta a Noruega

A Seleção Brasileira feminina de futebol voltou aos treinos, na manhã quarta-feira (5), dando sequência à preparação para o amistoso com a Noruega. O confronto contra a anfitriã será nesta sexta-feira (7), às 14h (horário de Brasília). O treinamento contou com o grupo parcialmente completo, sem a meia Micaelly, que se apresentou no período da tarde.

A atividade começou com um aquecimento conduzido pela preparadora física Ivi Casagrande. Em seguida, a técnica Pia Sundhage concentrou os esforços em fazer ajustes no elenco visando o duelo com as norueguesas. Após um trabalho de apoio e suporte, as Guerreiras revisaram o posicionamento tático em três situações: atacantes desafiando a última linha, início da transição ofensiva com passe diagonal ainda no campo de defesa e transição mais aberta pela ala, começando na zaga, passando pela ponta e chegando à atacante. Ao final do trabalho, as atletas treinaram cobrança de faltas e pênaltis.

A Canarinho ainda terá mais um treinamento antes do confronto. A atividade será nesta quinta-feira (6), desta vez no palco da partida, o Estádio Ullevaal, em Oslo (NOR). O duelo contará com transmissão ao vivo do SporTV. (CBF)



Cebola Nacional Kg

R\$ 3,98 Kg



Batata Monalisa Kg

R\$ 4,98 Kg



Repolho Verde Kg

R\$ 0,99 Kg



Cenoura Kg

R\$ 2,39 Kg



Ovos Branco Martini Dúzia

R\$ 5,95 Dúzia



Batata Doce Roxa Kg

R\$ 2,98 Kg



Chuchu Kg

R\$ 1,98 Kg



Maçã Fuji Cat 1 Importada Kg

R\$ 7,99 Kg



Manga Tommy Kg

R\$ 3,98 Kg



Laranja Bahia Nacional Kg

R\$ 3,98 Kg



Melão Amarelo Gaia Kg

R\$ 3,98 Kg



Banana Prata Kg

R\$ 3,98 Kg



Pera Danjou Importada Kg

R\$ 5,98 Kg



Melão Rei Kg

R\$ 7,95 Kg



Kiwi Importado Bandeja 600g

R\$ 7,99 Unid.



Uva Thompson Bandeja 500g

R\$ 7,95 Unid.

Classificados

imóveis | veículos | empregos | indústria | animais | produtos e serviços



46 3220.8030
fameximoveis.com.br

CRECI J5858

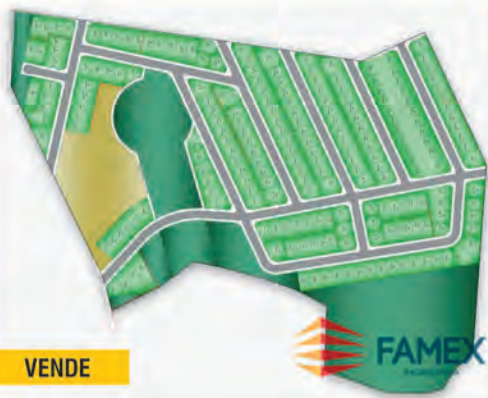

Terrenos no Loteamento Odete Rotava no Bairro Jardim Floresta, com metragens a partir de 360m², lotes a partir de **R\$ 106.000,00**. Entre em contato para mais informações.

VENDE

VENDE



Casa nova de alto padrão, com vista panorâmica da cidade, localizada na Rua Frei Caneca no Bairro Menino Deus. Tendo 362,57m² de área construída em um terreno com 523,74m². Ambientes modernos subdivididos em 03 suítes (01 com closet), salas de estar e jantar, cozinha ampla, churrasqueira interna, lavabo, jardim de inverno, quatro vagas de garagem coberta, projeto para piscina e área de lazer, sacadas amplas. Previsão de entrega entre dezembro de 2022 e janeiro de 2023. **Valor de venda: R\$1.480.000,00**

VENDE



Apartamento, localizado na Rua Caramuru no Centro. Apartamento amplo com 96m² de área útil, com sala em formato de L e vista livre, cozinha com extensão para área de serviços, um banheiro grande que atende os 03 dormitórios. Conta também com uma vaga de garagem demarcada. **Valor de venda: R\$ 275.000,00**

RUA GUARANI, 911 - CENTRO - PATO BRANCO

Habitar

IMOBILIÁRIA

CRECI-PR 3985J



ALUGA



Barracão para locação em Pato Branco - PR - Bairro São Francisco - Cód.: 1150. 240m². Localizado no Loteamento Vila Matilde, acesso fácil pela BR 158. Trifásico; 01 banheiro; 01 copa; Amplas portas deixando o acesso totalmente livre para entrada de grandes máquinas e veículos.

☎ 46 99911-6662 > Priscila
☎ 46 99138-4461 > Daiane
☎ 46 99942-4701 > Danyella

PLANTÃO DE VENDAS:



3225.8800

RUA CARAMURU, 383. www.solar.imb.br

CRECI 13779

VENDE

SOBRADO ALVENARIA



ALUGA

APARTAMENTO

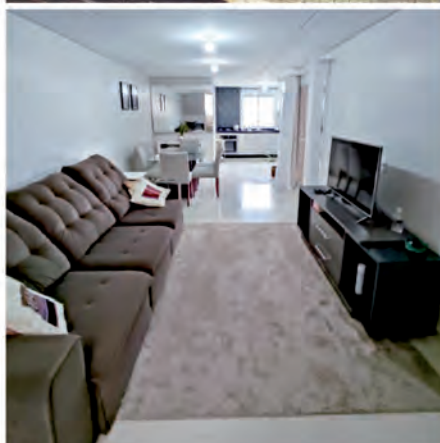

Rua Fernando Fraron, 430, bairro Fraron. Com área construída de 113,00m². Com 02 quartos, 01 suíte, sala de estar/jantar, cozinha, lavanderia, banheiro social, lavabo, garagem. Com moveis sob medida. **Valor R\$ 475.000,00**

ED. ROTHES - APTO 703, (SEMIMOBILIADO). Com 40m² de área privativa. Possui 01 quarto, sala, cozinha, 01 banheiro e 01 vaga de garagem. Rua Jaciretã, nº 449, Centro, Pato Branco-PR. **Valor R\$ 1.700,00, mais taxas.**

Moretti



Ed. Dona Alexandrina - Semimobiliado
Aluguel R\$ 1.250,00

Face Leste Norte ótima posição solar, Dois quartos e demais cômodos. Garagem privativa



Cond. Village 4 Estações
Aluguel 3 Quartos R\$ 950,00
Aluguel 2 Quartos R\$ 900,00
Venda 3 Quartos
Valor R\$ 360.000,00

Proximidades Igreja Ucrâniana, DER, Fiat



Ed. Moradas de São Francisco
Aluguel R\$ 850,00

Dois quartos e demais cômodos. Garagem privativa



Apartamento Térreo
Aluguel R\$ 850,00

Dois quartos e demais cômodos. Proximidades Gava cozinhas e Ultragaz

46 3225-3085
moretti.imb.br

☎ 46 98404 0568 | 99105 3085 | 98419 2126

f imobiliarimoretti

VENDE-SE APARTAMENTO



Apartamento com uma suíte mais 2 quartos, banheiro, sala de jantar, sala de estar, cozinha, área de serviço, depósito, sacada com churrasqueira, uma vaga de garagem. Área total de 137,24m². Rua Marins Camargo, 520. Próximo ao Fórum Eleitoral.

INFORMAÇÕES: (46) 98803-3773

apartamento aluga

Apartamento Locação Edifício San Marino Rua Barão do Rio Branco Centro. 01 suíte, 02 dormitórios, sala, cozinha, Wc social, lavanderia, 02 sacadas 02 vagas de garagem por apartamento, Medidor de Água e Gás individual, sacada com churrasqueira e ponto de gás, plataforma de elevação para portadores necessidades especiais, salão de festas com playground, água quente em todos os ambientes, ponto de ar condicionado em três ambientes. Creci J-4.201. Tratar fone: 046 30251911 ou 99101-1743(Whatsapp)

Aluga-se apartamento com dois dormitórios, sala, cozinha, área de serviço e garagem no centro de Pato Branco R\$ 900,00 www.joaresbrasil.com.br Creci f 12.632. Fone (46) 999720112

Aluga-se Apto Edifício Monte Moriah com 02 quartos, sacada sala com dois ambientes, cozinha, área de serviço, garagem para 01 veículo. www.joaresbrasil.com.br Creci f 12.632. Fone (46) 999720112

Imobiliária Habitar Aluga: Apartamento com 03 quartos, Edifício Imperatriz, localizado na Avenida Tupi, Centro - Pato Branco / PR. Código 1138. Acesse www.habitar.imb.br ou entre em contato (46)3225-3232, WhatsApp (46)99972-0461 CRECI-PR 3985J

Imobiliária Habitar Aluga: Apartamento com 3 quartos sendo 1 suíte, localizado na Avenida Brasil, 120, Centro - Pato Branco / PR. Código 258. Acesse www.habitar.imb.br ou entre em contato (46)3225-3232, WhatsApp (46)99972-0461 CRECI-PR 3985J.

Imobiliária Habitar Aluga: Apartamento com 3 quartos, sendo 1 suíte, Edifício Imperatriz, localizado na Avenida Tupi, Centro - Pato Branco / PR. Código 1095. Acesse www.habitar.imb.br ou entre em contato (46)3225-3232, WhatsApp (46)99972-0461 CRECI-PR 3985J.

apartamento vende

Apartamento Ed. Jerusalém, já locado! Próprio para investidor! Pode ser desocupado para uso próprio também Oferta R\$ 199.000,00 Com Cozinha planejada, box vidro temperado, painel TV sala. Tratar (46)98404-0568 Creci-Pr 1.530-J

Famex imobiliária vende - Apartamento, localizado no Edifício Petra, na Rua Itapuã, no Centro, Semi-mobiliado, com sala, cozinha, área de serviço, 01 suíte + 01 quarto e 01 vaga de garagem. Edifício em frente ao antigo Teatro Municipal, excelente localização a 03 quadras do supermercado Center Centro. Valor de Venda: R\$ 450.000,00 - CRECI J5858

Aliel Imóveis Imobiliária e Construtora - CRECI J 7640 - Vende apartamento no Edifício Andressa, com 01 suíte, mais 02 quartos, sala de estar/jantar, cozinha, área de serviço, banheiro social, sacada, vaga de garagem, 02 elevadores, móveis sob medida, playground e salão de festas. Valor: R\$ 450.000,00. Faça-nos uma visita na Rua Guarani, nº 771, Centro. Fones: (46) 2604-0888 ou (46) 99113-0460 WhatsApp. Acesse o nosso site: www.alieltonial.com.br

Ederson Imóveis vende cobertura duplex com 02 suítes, 02 sacadas, lavabo, ambiente social, cozinha, lavanderia e 02 vagas de garagem. R\$ 420.000,00. Financia. CRECI/PR 06596-J. Agende uma visita e confira: (46) 3225-4150 / 99933-5074. Mais opções em: www.edersonimoveis.com.br

Vende-se Apartamento no Edifício Premium: 01 suíte com closet, mais 02 suítes, 01 lavabo, sala de tv, sala de jantar, cozinha, sacada com churrasqueira integrada, lavanderia, 02 vagas de garagem. Valor R\$1.100.000,00. Telefone: (46) 3025-3557 / Whatsapp (46) 99971-4087 / 9973-4188/ E mail: atendimento@ciroimoveispb.com.br. Endereço: Rua Ibioporã n.º 735, Sala n.º 02, Centro, Pato Branco-PR

Vende-se Prédio no Bairro La Salle: São 08 unidades de apartamentos com 01 dormitório e 02 dormitórios. Rendimento mensal de aluguel: R\$ 5.000,00, excelente para investidor. Telefone: (46) 3025-3557 / Whatsapp (46) 99971-4087 / 9973-4188/ E mail: atendimento@ciroimoveispb.com.br. Endereço: Rua Ibioporã n.º 735, Sala n.º 02, Centro, Pato Branco-PR

Vende-se apartamento no Ed. Alan Eber. Valor R\$ 230.000,00. Bairro Industrial, com área total de 123 m² 2 Quartos, 1 Wc, e demais dependências. Primeiro andar, tratar (46)98404-0568 Creci-Pr 1.530-J

Para investir manter locado ou morar. Apartamento Ed. Ouro Preto Centro lado Unimed. Suíte mais dois quartos, garagem privativa, face Leste. Norte. Valor R\$ 565.000,00. Tratar 98404-0568 Creci-pr 1.530-J

Vendo apartamento ótimo para casa ou estudante com 60 m², próximo ao Teatro Municipal, no centro. Não possui garagem. Valor a negociar. Tratar no 46 991013174.

Vendo apartamento no Edifício Ana, localizada na Rua Aimoré esquina com Itabira. Com 3 dormitórios, sendo uma suíte completa mobiliada, banheiro com balcão, box em vidro temperado e grande banheiro de hidromassagem. Mais dois dormitórios menores, e um banheiro social com balcão. Sala ampla com lareira, duas amplas sacadas sendo uma com churrasqueira e mobiliada. Cozinha e área de serviço também montadas com mobília, 2 vagas de garagem separadas, e depósito. Tratar (46) 9 9132-6238

casa aluga

Rafa Negócios - Creci J0670 - Aluga casa de madeira no Bairro Fraron, 02 quartos, sala e cozinha, garagem coberta e churrasqueira nos fundos. Valor: R\$ 950,00. Primeiro aluguel parcelado em 12 x. Interessados chamar no WhatsApp: (46) 3224-4079. https://rafaimoveis.com/imoveis-venda/1201

Rafa Negócios - Creci J06702 - Aluga casa de madeira com 03 quartos, 01 banheiro, lavanderia interna e garagem coberta. Bairro Planalto. Valor: R\$ 800,00. Interessados chamar no WhatsApp: (46) 3224-4079. https://ra-

faimoveis.com/imoveis-locacao/1111

casa vende

Casa Alvenaria 94 m². Metragem terreno 229 m², 3 Quartos, sala, cozinha, banheiro, garagem. Valor R\$ 370.000,00 Tratar (46)98404-0568 Creci-Pr 1.530-J

Vendo casa de madeira no bairro São Vicente com 70 mts, contendo 3 quartos, cozinha e copa, sala, 2 banheiros sendo 1 deles suíte. Lote medindo 360 mts. Final de rua e ótima localização a 4 quadras da avenida Tupy. Valor R\$ 200.000,00. Tratar no 46 99913-1420

Vendo Casa em Alvenaria no Bairro Santa Terezinha, Sendo: Área Total: 190,00 m², Área Terreno: 450,00 m², 01 suíte com hidromassagem, 02 quartos, sala c/lareira e ar condicionado, cozinha, banheiro social, edícula, piscina c/aquecimento solar, sistema de água quente R\$ 600.000,00. Tratar Fone 47 99758-1976

Casa a venda no Vila Izabel com cozinha, sala conjugada, escritório, WC social, 01 suíte com closet, 01 quarto, garagem com churrasqueira, lavanderia, dispensa, com 150,00m² construído e 84,39m² averbado mais espaço para construir piscina, toda murada. Creci J-4.201. Tratar fone: 046 30251911 ou 99101-1743(Whatsapp). Valor sob consulta

Vendo casa com 90 M², semi mobiliada. Rua Rogério das Chaves, 1283, bairro Fraron, Pato Branco - valor R\$ 210.000,00. Informações (48) 9 9635-2167

Vende-se casa. Oportunidade Única: Casa de alto padrão localizada no bairro Bancários. Próximo a Escola São Caetano (Irmãs Teatinas) e da Escola de futebol do Coxa, a cinco minutos do centro de Pato Branco. A casa possui: Pavimento Inferior: Garagem para 02 carros fechada; Lavabo; Depósito; Escritório; Cozinha com churrasqueira. Pavimento Superior: Sala de estar e jantar integradas; Sala de TV com sacada; Cozinha ampla com sacada; Lavanderia; Despensa; 02 Quartos; 01 Suíte; Banheiro social. Sistema de aquecimento gás. Casa de esquina, com ampla sobra de terreno. Valor: R\$1.420.000,000. Tratar: 46 99920.3089

Vende-se Sobrado no Bairro Jardim América: Rua Visconde de Nacar n.º 447. 01 suíte, mais 02 dormitórios, 01 banheiro social, mais 01 lavabo, sacada, sala de tv, cozinha, lavanderia, 01 vaga de garagem, edícula com lavabo e churrasqueira. Valor: R\$ 450.000,00. Telefone: (46) 3025-3557 / Whatsapp (46) 99971-4087 / 9973-4188/ E mail: atendimento@ciroimoveispb.com.br. Endereço: Rua Ibioporã n.º 735, Sala n.º 02, Centro, Pato Branco-PR

Rafa Negócios - Creci J06702 - Vende com exclusividade sobrado recém construído, com 02 quartos, sala, cozinha, banheiro social, lavanderia interna, excelente padrão de acabamento, 56 m² de área construída, aceita veículo e imóvel de menor valor como parte de pagamento. Financiável. Bairro Fraron. Valor: R\$ 260.000,00.

Interessados chamar no WhatsApp: (46) 3025-2121 ou (46) 98800-4620 e (46) 99107-2121. https://rafaimoveis.com/imoveis-venda/1232-sobrado-novo-bairro-fraron-pato-branco-pr

Rafa Negócios - Creci J06702 - Vende casa em ótimo estado de conservação, com 03 quartos, sala, cozinha com móveis sob medida, banheiro social, garagem, com muro e portão, 68m² área construída e 180m² de área construída. Bairro Veneza. Valor: R\$ 235.000,00 financiável. Aceita veículo como parte de pagamento. Interessados chamar no WhatsApp: (46) 3025-2121 ou (46) 98800-4620 e (46) 99107-2121. https://rafaimoveis.com/imoveis-venda/1231-casa-com-3-quartos-veneza-pato-branco-pr

Rafa Negócios - Creci J06702 - Vende com exclusividade lindo sobrado, semi mobiliado, localizado em rua principal, contendo 02 quartos, sala e cozinha, banheiro social, edícula com churrasqueira, 58m² área construída. Bairro Fraron. Valor: R\$ 400.000,00, financiável. Aceita casa de menor valor como parte do pagamento. Interessados chamar no WhatsApp: (46) 3025-2121 ou (46) 98800-4620 e (46) 99107-2121. https://rafaimoveis.com/imoveis-venda/1197-lindo-sobrado-bairro-fraron-pato-branco

Rafa Negócios - Creci J06702 - Vende casa nova mobiliada, imóvel especial, casa recém-construída, com 02 quartos, roupeiro sob medida, sala, cozinha com armários, fogão de indução, forno, purificador de ar. 52 m² de área construída e 116m² de área de terreno. Financiável. Bairro Aeroporto. Valor: R\$ 295.000,00. Financiável. Interessados chamar no WhatsApp: (46) 3025-2121 ou (46) 98800-4620 e (46) 99107-2121. https://rafaimoveis.com/imoveis-venda/1228-casa-nova-mobiliada-bairro-aeroporto-pato-branco-pr

Rafa Negócios - Creci J06702 - Vende com exclusividade sobrado mobiliado, todo decorado, móveis sob medida requintados, suíte com closet + dois quartos, sacada em todos os quartos, 113m² de área construída, belíssimo padrão de acabamento. Possibilidade de permuta por imóvel. Bairro Aeroporto. Valor: R\$ 600.000,00, financiável. Interessados chamar no WhatsApp: (46) 3025-2121 ou (46) 98800-4620 e (46) 99107-2121. https://rafaimoveis.com/imoveis-venda/1151-sobrado-mobiliado-bairro-aeroporto-pato-branco-pr

Favero Corretores De Imóveis - Vende: Casa mista com duas residências e entradas individuais; Parte superior: 03 quartos, 2 salas, cozinha, banheiro, lavanderia, garagem; Parte inferior: 02 quartos, sala, cozinha, lavanderia e garagem; Na parte dos fundos possui variedades de árvores frutíferas com amplo espaço. Área total 445 M². Endereço: Rua Timbiras, 133, Pato Branco-PR. Valor: R\$ 550.000,00. Agende sua visita! Mais informações sobre valor (46) 99912 30 45 CRECI 11349 www.faveroimoveis.com.br

Favero Corretores De Imóveis - Vende: Casa com aproximadamente 125m². Sendo 53,55m² averbados. Terreno com 188,25m². Possui: Sala e cozinha com móveis sob medida, 01 quarto; 01 suíte com closet com armários, 01 banheiro social; Edícula com armários, churrasquei-

ra, banheiro e depósito. Toda cercada, com grades e portão eletrônico, alarme e câmeras. Localizada na Rua João Gualberto Gaspar, Bairro São Francisco, Pato Branco, Paraná. Valor: R\$ 400.000,00. Agende sua visita! Mais informações sobre valor (46) 99912 30 45 CRECI 11349 www.faveroimoveis.com.br

Favero Corretores De Imóveis - Vende: Casa no bairro Planalto, localizada na Rua Beija-Flor. Com 3 Dormitórios sendo 1 Suíte, Sala, Cozinha com Armários, Banheiro social; Lavanderia + Edícula com 1 Quarto e Garagem. Área total 200 M² // Área construída: 97 M²; Valor: R\$ 310.000,00/ * Estuda proposta: veículo, terreno ou máquina agrícola. Agende sua visita! Mais informações sobre valor (46) 99912 30 45 CRECI 11349 www.faveroimoveis.com.br

Favero Corretores De Imóveis - Vende: Casa Localizada na Rua Clevelandia, nº 1323. Bairro Fraron, Pato Branco-PR. Com 2 quartos, sala com home, cozinha com armários e bancada, banheiro + Edícula com churrasqueira, 1 quarto, banheiro e lavanderia. Valor R\$ 330.000,00 Agende sua visita! Mais informações sobre valor (46) 99912 30 45 CRECI 11349 www.faveroimoveis.com.br

Aliel Imóveis Imobiliária e Construtora - CRECI J 7640 - Vende sobrado no Bairro Planalto, com 02 quartos com sacada, sala, cozinha, banheiro social, lavabo, área de serviço e sobra de terreno. Valor: R\$ 200.000,00, aceita Fiat Strada, Montana acima de 2015 e terreno no Paulo Afonso como parte de pagamento. Faça-nos uma visita na Rua Guarani, nº 771, Centro. Fones: (46) 2604-0888 ou (46) 99113-0460 WhatsApp. Acesse o nosso site: www.alieltonial.com.br

Aliel Imóveis Imobiliária e Construtora - CRECI J 7640 - Vende casa em alvenaria no Bairro Paulo Afonso (Pato Branco), contendo 03 quartos, sala, cozinha, banheiro, lavanderia, espaço gourmet, garagem, varanda, com porão a finalizar, boa sobra de terreno com passagem para os fundos, área construída 80m², terreno 287,97m². Valor: R\$ 295.000,00, aceitamos veículo até R\$ 70.000,00, sob avaliação. Faça-nos uma visita na Rua Guarani, nº 771, Centro. Fones: (46) 2604-0888 ou (46) 99113-0460 WhatsApp. Acesse o nosso site: www.alieltonial.com.br

Ederson Imóveis vende casa com 01 suíte com roupeiros e ar condicionado, 02 quartos, banheiro social, sala de estar com painel e ar condicionado, cozinha sob medida, lavanderia, garagem, edícula com churrasqueira. Terreno todo murado. Bairro Fraron. R\$ 450.000,00. Financia. CRECI/PR 06596-J. Agende uma visita e confira: (46) 3225-4150 / 99933-5074. Mais opções em: www.edersonimoveis.com.br

Ederson Imóveis vende casa com 01 suíte com roupeiro, 02 quartos, banheiro social, sala de estar, cozinha sob medida, lavanderia e garagem com churrasqueira. Terreno de esquina todo murado. Bairro São Francisco. R\$ 430.000,00. Financia. CRECI/PR 06596-J. Agende uma visita e confira: (46) 3225-4150 / 99933-5074. Mais opções em: www.edersonimoveis.com.br

CLASSIFICADOS

DIÁRIO DO SUDOESTE

Para anunciar, ligue: 46.3220-2066



IMÓVEIS



VEÍCULOS



PRODUTOS E SERVIÇOS

SORTEIO DE
100
Serão distribuídos
3000 brinquedos
para as crianças
BICICLETAS PARA
OS PARTICIPANTES

Farmácia
Catedral
A Farmácia do Joel
3225-0735

Rádio
Celinauta
AM-1010kHz

Alex Araújo

**17º PASSEIO
CICLÍSTICO**



Locais das Inscrições:

FARMÁCIA CATEDRAL | BICICLETARIA TORINO
CENTER CENTRO | CENTER BAIXADA | CENTER NORTE | CENTER AVENIDA
COMPRÃO | SUPERMERCADO GABRIELLE | SUPER POLO | SUPERMERCADO PATÃO.

12 de Outubro às 9 horas

Trajetória: Saída em frente à Farmácia Catedral.
Chegada: Praça Presidente Vargas

Vamos ajudar também o Hospital do Câncer

Inscrição 1kg de alimento não perecível ou R\$ 3,00.
Os alimentos arrecadados serão distribuídos às instituições beneficentes de Pato Branco e o valor arrecadado será destinado ao Hospital do Câncer de Pato Branco.

Apoio:



Patrocinadores Master:



CRECI - F26587 **Fones:**
46. 3027-1085 / 46. 99114-4182

DOMENEGUINI
CORRETOR DE IMÓVEIS

Rua Araucária, 278
Baixada Industrial
Pato Branco - PR

www.domeneguiniimoveis.com.br



VENDE

Meio lote no Bairro Fraron na cidade de Pato Branco-PR por R\$ 80.000,00! Na Rua Principal Rua José Fraron, área do lote de 125,00m². Sendo 6 metros de frente. Já com muro. Possui o padrão de luz bifásico instalado, lote plano pronto para construir.

ADMINISTRAÇÃO | VENDA | LOCAÇÃO

Famex imobiliária vende - Casa localizada na Rua Pedro Ramires de Mello, no Centro, com 01 quarto, sala, cozinha, banheiro e área de serviços. Terreno de 260 m² e casa de 40 m². Valor de Venda: R\$ 330.000,00 - CRECI J5858

Famex imobiliária vende - Casa localizada na Rua Waldomiro Dall'igna no Bairro São Francisco, com 02 quartos, 01 suíte, lavanderia, sala de TV, sala de estar, cozinha, área gourmet, 02 bwc, depósito, piscina e 03 vagas de garagem. Valor de Venda: 790.000,00 - CRECI J5858

casa vende

Aliel Imóveis Imobiliária e Construtora - CRECI J 7640 - Vende chácara de 38.000m² na Comunidade de Barra do Gigante, a 15 km da Avenida Tupi, com casa, água de nascente, mata nativa, área de lavoura, luz e internet. Valor: R\$ 230.000,00. Faça-nos uma visita na Rua Guarani, nº 771, Centro. Fones: (46) 2604-0888 OU (46) 99113-0460 WhatsApp. Acesse o nosso site: www.alieltonial.com.br

Aliel Imóveis Imobiliária e Construtora - CRECI J 7640 - Vende área de terra em Nossa Senhora dos Navegantes (Clevândia - PR), total de 07 alqueires, sendo 04 alqueires de lavoura, podendo abrir mais, água de nascente, mata nativa. Valor: R\$ 1.540.000,00, analisa propostas. Faça-nos uma visita na Rua Guarani, nº 771, Centro. Fones: (46) 2604-0888 OU (46) 99113-0460 WhatsApp. Acesse o nosso site: www.alieltonial.com.br

sala comercial aluga

Imobiliária Habitar Aluga: Salas comerciais Edifício Vicenza, localizadas na Rua Iporá, 212, Centro - Pato Branco / PR. Código 325 e 639. Acesse www.habitar.imb.br ou entre em contato (46)3225-3232, WhatsApp (46)99972-0461 CRECI-PR 3985J

Rafa Negócios - Creci J06702 - Aluga ótima sala comercial, com 275m², ar condicionado e estacionamento coberto, ótima oportunidade para começar o seu próprio negócio. Bairro Planalto. Valor: R\$ 2.000,00. Interessados chamar no WhatsApp: (46) 3224-4079. https://rafaimoveis.com/imoveis-locacao/1141

Rafa Negócios - Creci J0670 - Aluga

ga sala comercial na Região Central de Pato Branco. Com 85m², 02 banheiros, entrada individual. Valor R\$ 1.800,00. Interessados chamar no WhatsApp: (46) 3224-4079. https://rafaimoveis.com/imoveis-venda/1204

Favero Corretores De Imóveis - Aluga: Sala Comercial, localizada no centro de Pato Branco, com aproximadamente 76m². 1º andar. Prédio comercial e residencial. Não tem taxa condomínio; Não tem garagem; Valor da locação R\$ 2.800,00. Agende sua visita! Mais informações sobre valor (46) 98404 8862 www.favero.com.br

Aluga-se: Sala Comercial Térrea no Edifício Assunta Veronese: Rua Iguazu n.º 169, Centro. Sala com uma copa e dois bwc social. Aluguel R\$ 3.200,00 + taxas. Ponto de referência ao imóvel: Clínica Betiol - Ortopedista e Traumatologista, Clínica do Pulmão, Policlínica. Telefone: (46) 3025-3557 / Whatsapp (46) 99971-4087 / 9973-4188 / E mail: atendimento@ciroimoveispb.com.br. Endereço: Rua Iporá n.º 735, Sala n.º 02, Centro, Pato Branco-PR

sala comercial vende

Vende-se loja em área central, com toda estrutura de funcionamento, com estoque em roupas, presentes, artigos de artesanatos, bebidas e perfumes em geral. Atendendo seus clientes a 8 anos. Aceita como forma de pagamento carro ou terreno Valor sob consulta. Tratar fone: 046 30251911 ou 99101-1743(WhatsApp). Creci J-4.201. Valor sob consulta

Vende-se ou permuta - se quatro conjuntos comerciais no Edifício Caramuru Center17, todo 5º andar, em Pato Branco. Em frente à Prefeitura Municipal de Pato Branco. Interessados entrar em contato pelos telefones: (46)3025-1902 ou (41)99206-0606.

terrenos vende

Vende-se Terreno no centro. Terreno de esquina com 900 m² com a mais bela vista da cidade. Aceito veículos ou imóveis como parte do pagamento. Tratar (46)99112-9660.

Terreno bairro nobre entre Cadorin e Brasília. Rua Tapir, frente nº 1141, frente de 20 metros, face Norte. Tratar Total de 870 m² 98404-0568 Creci-Pr, 1.530-J

TRANQUILIDADE E SEGURANÇA na hora de comprar remédios TEM NOME:

FARMÁCIA Brasil
DROGARIA E MANIPULAÇÃO

☎ 46 99127-8167 . (46) 3224-1172
Rua Pedro Ramires de Mello, 59

Oportunidade de Negócios: Vendo terreno área central de Pato Branco c/611,52m², na Rua Iguazu, com 14 metros de frente x 43,68 fundo. Valor R\$ 520.000,00. Aceita carro de até 40.000 - Interessados chamar WhatsApp (46) 9 8404-1525

Vende - se Terreno no bairro Jardim Aeroporto, 363 m² Face Norte, com vista panorâmica, pavimentada com ótima localização no bairro. Tratar (46)98404-0568 Creci-Pr 1.530-J

Vende-se somente terreno com 429,60m², localizado na Rua Alagos Bairro La Salle. Tratar fone: 046 30251911 ou 99101-1743(WhatsApp). Valor sob consulta. CRECI J-4.

Terreno a venda na Rua Pedro Soares, bairro Vila Isabel com 612,57m². Creci J-4.201. Tratar fone: 046 30251911 ou 99101-1743(WhatsApp). Valor sob consulta.

Rafa Negócios - Creci J06702 - Vende terreno com casa de madeira, 03 quartos, sala, cozinha, lavanderia interna, churrasqueira, em excelente localização, a poucas quadras do centro da cidade. Com 420m² área de terreno, ideal para investimento. Bairro Santa Terezinha. Valor: R\$ 500.000,00, aceita veículo e imóvel de menor valor como parte de pagamento, mediante avaliação. Interessados chamar no WhatsApp: (46) 3025-2121 ou (46) 98800-4620 e (46) 99107-2121 https://rafaimoveis.com/imoveis-venda/1222-casa-mista-bairro-santa-terezinha-pato-branco-pr

Aliel Imóveis Imobiliária e Construtora - CRECI J 7640 - Vende terreno em ótima localização, próximo ao Centro, no Alto do Industrial, Loteamento Iguatemi, em Pato Branco, acima do nível da rua, com 361m² sendo 12 de frente. Valor - De: R\$ 220.000,00, Por: R\$ 169.000,00, aceita veículo Agile como parte de pagamento. Faça-nos uma visita na Rua Guarani, nº 771, Centro. Fones: (46) 2604-0888 ou (46) 99113-0460 WhatsApp. Acesse o nosso site: www.alieltonial.com.br

Aliel Imóveis Imobiliária e Construtora - CRECI J 7640 - Vende terreno de 360m² no Bairro Fraron em Pato Branco, plano, pronto para construir. Valor: R\$ 160.000,00. Faça-nos uma visita na Rua Guarani, nº 771, Centro. Fones: (46) 2604-0888 ou (46) 99113-0460 WhatsApp. Acesse o nosso site: www.alieltonial.com.br

Famex imobiliária vende - Terreno, localizado na José Tatto no Bairro Fraron, com área de 672 m², sendo 15 m² de frente e 44,8 m² de fundos. Valor de Venda: R\$ 140.000,00 - CRECI J5858

Famex imobiliária - Vende terrenos no Loteamento Odete Rotava no Bairro Jardim Floresta, com metra-

gens a partir de 360 m², lotes a partir de R\$ 106.000,00. Entre em contato para mais informações. CRECI J5858

Vende-se terreno de esquina, com infraestrutura completa, no Bairro La Salle em Pato Branco. Terreno com área total de 454,50m², valor de R\$ 320.000,00. Roberto Corretor de Imóveis CRECI-PR: F-35689. Para mais detalhes entre em contato e agende sua visita (46) 2604-1516 / 99108-4250. Instagram: @robertoimoveispb e site: www.robertoimoveispb.com.br

Vende-se terreno de esquina, com infraestrutura completa, no Bairro Fraron em Pato Branco. Terreno com área total de 340,80m², valor de R\$ 165.000,00. Roberto Corretor de Imóveis CRECI-PR: F-35689. Para mais detalhes entre em contato e agende sua visita (46) 2604-1516 / 99108-4250. Instagram: @robertoimoveispb e site: www.robertoimoveispb.com.br

Vende-se terreno com infraestrutura completa, no Bairro Fraron em Pato Branco. Terreno com área total de 305,20m², valor de R\$ 130.000,00. Roberto Corretor de Imóveis CRECI-PR: F-35689. Para mais detalhes entre em contato e agende sua visita (46) 2604-1516 / 99108-4250. Instagram: @robertoimoveispb e site: www.robertoimoveispb.com.br

Imobiliária Acacio Imóveis vende terreno com 2.100,00 m² no Bairro Industrial, a 40 metros do asfalto da estrada Municipal Pioneiro Sadi Viganó, saída para à Fazenda da Barra. Medidas (35,00 x 60,00 metros), com bela vista panorâmica da cidade de Pato Branco-Pr. Creci J-05566 Tratar: 46.3225.1777 - 99972.8380 www.acacioimoveispb.com.br

Imobiliária Acacio Imóveis vende 06 lotes no Loteamento Vila Matilde, conforme segue: Lote 09 da quadra 1783 com 514,53 m² = R\$ 180.000,00; Lote 18 da quadra 1783 com 514,83 m² = R\$ 180.000,00; Lote 05 da quadra 1488 com 535,63 m² = R\$ 188.000,00; Lote 06 da quadra 1488 com 535,63 m² = R\$ 188.000,00; Lote 02 da quadra 1782 com 438,37 m² = R\$ 154.000,00; Lote 04 da quadra 1782 com 438,37 m² = R\$ 154.000,00. Creci J-05566 Tratar: 46.3225.1777 - 99972.8380 www.acacioimoveispb.com.br

Imobiliária Acacio Imóveis vende terreno com 360,00 m² (12 X 30m) no Bairro São Cristóvão, no antigo Clube de Campo Iguazu, cidade de Pato Branco - Pr. Relevado plano, na Rua Papa João XXIII. Creci J-05566 Tratar: 46.3225.1777 - 99972.8380 www.acacioimoveispb.com.br

Solar Imóveis Vende: Loteamento Jardim Primavera, lotes a partir de 372,00m² no valor de R\$ 550,00 o m². Entrada, restante parcela-

do direto com o proprietário. Pronto para construir, confira esse e outros imóveis no site www.solar.imb.br ou 3225 8800, Creci J-3779

Solar Imóveis Vende: Loteamento Vó Norméia, bairro Fraron, próximo a Faculdade Fadep, lotes a partir de 290,00m² no valor a partir de R\$ 98.000,00, entrada, restante parcelado em até 48 vezes, confira esse e outros imóveis no site www.solar.imb.br ou 3225 8800, Creci J-3779.

veículos carros

Vende-se Caminhonete Ford/Ranger XLS 2.2 4X4 cd, ano 2020, diesel, automática, prata, cabine dupla, excelente estado. Valor R\$ 171 000,00. Recebo carro de menor valor sob avaliação. Tratar whats (46) 9 9919-0240

Vende-se Pálio Weekend Trekking 1.6, ano 2014, cor branca, único dono, com ar condicionado, direção hidráulica, vidro elétrico, trava, alarme, sensor de levantamento de vidros, computador de bordo, air bag, ABS, som de fábrica, jogo de rodas e farol de neblina. Carro impecável. Valor à vista ou financiado: R\$ 37.900,00. Troca a combinar. Aceita carro ou moto de menor valor. Informações: (46) 99102-1017 (WhatsApp) ou (46) 99103-9214, (46) 3225-4655. Atendemos após as 18h, nos finais de semana e feriados.

Vende-se Suzuki Yes 125, ano 2013, completa, com 20.000 km. Valor à vista ou financiado: R\$ 6.500,00 ou até 12 x no cartão de crédito. Informações: (46) 99102-1017 (WhatsApp) ou (46) 99103-9214, (46) 3225-4655. Atendemos após as 18h, nos finais de semana e feriados.

Vende-se Golf 1.6 Sportline, ano 2013, segundo dono, com ar condicionado digital, direção hidráulica, vidro elétrico, trava, alarme, computador de bordo, air bag, abs, retrovisor elétrico, jogo de roda, farol de neblina, carro impecável. Valor à vista ou financiado: R\$ 58.000,00. Recebo carro ou moto de menor valor. Troca a combinar. Informações: (46) 99102-1017 (WhatsApp), (46) 99103-9214 ou (46) 3225-4655. Atendemos após as 18h, nos finais de semana e feriados.

Vende-se Corolla, gli 1.8, ano 2013, cor prata, com manual e chave reserva, ar condicionado digital, direção hidráulica, vidro elétrico, trava, alarme, computador de bordo, air bag, abs, som com multimídia, câmera de ré, jogo de roda. Vale a pena conferir. Valor à vista ou financiado: R\$ 64.000,00. Troca - R\$ 66.000,00 . Recebo carro ou moto de menor valor. Informações: (46) 99102-

VENDE-SE TERRENO

Localizado no bairro Fraron, rua Felix Jacob Rossoni, com 420m² de área, 14m de frente e 30m de fundo.

Tratar pelo telefone (46) 99973-3286

1017 (WhatsApp) ou (46) 99103-9214 (46) 3225-4655. Atendemos após as 18h, nos finais de semana e feriados.

produtos e serviços

Vendo quadra esportiva tamanho 15x30, grama sintética, nova. Interessados entrar em contato pelo fone whats (46) 9 9984-3044

Famex imobiliária aluga - Vagas de garagem, localizadas na Rua Tapajós no Edifício Safira, excelente localização e fácil acesso. Locação mensal com contrato. Valor de locação: R\$ 180,00 - CRECI J5858

empregos

Vaga para consultor (a) de peças. Nossos consultores de peças são responsáveis por executar atendimento a clientes internos e externos com propósito de realizar venda de produtos realizando a manutenção dos mesmos através de novos pedidos a fábrica ou através de transferências de outras filiais. Vaga para PCD. Filial de Palmas - PR. Se interessou? Envie seu currículo para: dalgisa@verdesul.com.br

Estou disponibilizando serviços de diarista, mensalista, auxiliar de cozinha, serviços gerais. Com experiência comprovada e referência. Tratar: DaLuz (46) 9 9114-6959

Vaga para Departamento de Marketing / Publicidade e propaganda. Enviar currículo para: coordenacaogeral@pmed.com.br

Valdir está à procura de trabalho em Pato Branco, tem experiência em pintura, jardinagem, e serviços gerais. Contato 45 - 99141-8902

ANUNCIE AQUI