

## PALMAS LANÇA LINHA DE CRÉDITO PARA MICRO E PEQUENOS EMPRESÁRIOS



Assessoria

Palmas realizou, na manhã de segunda-feira (23), o lançamento do programa que vai beneficiar empresários locais e impulsionar o setor, com recursos de R\$ 20 milhões disponibilizados em operações. O evento contou com a presença do vice-governador, Darci Piana, e do diretor-superintendente do Sebrae Paraná, Vitor Tioquetta. [PÁG. 6](#)

## Pato Branco se prepara para Festa de São Pedro

Nelson da Luz Junior



Já iniciaram os preparativos para mais uma edição da tradicional festa em homenagem ao padroeiro de Pato Branco. Programação terá gastronomia, jogos e celebrações religiosas. [PÁG. 3](#)

### ECONOMIA

#### Queda na construção civil é reflexo de alta no preço do aço

Impacto é de 34% no valor total do custo de obra em imóveis do Programa Casa Verde e Amarela. [PÁG. 5](#)

### CIDADE

#### Município realiza repescagem da vacina contra covid-19 nesta semana [PÁG. 4](#)

### REGIONAL

#### Francisco Beltrão vai ampliar redes coletoras de esgoto em parceria com a Sanepar [PÁG. 6](#)



**PARANÁ**  
GOVERNO DO ESTADO  
EDITAL PÁG. B1



**RESSONÂNCIA MAGNÉTICA**

FONE: (46) 3025-1100

RUA IGUAÇU, 1111 - CENTRO

PATO BRANCO

INSCRIÇÃO CRMPR Nº3713

RT: Dr. Fernando Hecke CRMPR 20173

# Peritas relatam na Alep situação das carceragens do Paraná

## Alep

A Comissão de Direitos Humanos e Cidadania da Assembleia Legislativa do Paraná (Alep) realizou na tarde de sexta-feira (20) uma reunião pública para apresentar dados iniciais de um relatório sobre violações de direitos humanos contra a população carcerária no Paraná. O documento está sendo elaborado por participantes da missão do Mecanismo Nacional de Prevenção e Combate à Tortura (MNPCT), realizada no Paraná.

As peritas do órgão visitaram locais com pessoas privadas de liberdade para observar circunstâncias análogas à tortura, constatando uma série de situações desumanas. Após presenciar estas violações nas prisões do Estado, as representantes do MNPCT fizeram

recomendações para sanar os problemas. O documento será enviado a todas as autoridades competentes do Estado.

Desde a sua criação, o Mecanismo já esteve em 22 estados da Federação. Entre os dias 16 e 20 de maio, o grupo formado pelas peritas Ana Valeska Duarte, Ronilda Vieira Lopes, Bárbara Coloniense e Maria Cecília Arruda, realizou uma missão no Paraná. Neste período, foram realizadas visitas no Complexo Médico Penal (CMP); na 1ª Delegacia Regional de São José dos Pinhais, no Centro de Triagem da Polícia Civil; na Carceragem da Delegacia Cidadã de Paranaguá; na Penitenciária Feminina do Paraná (PFP); na Casa de Custódia de Piraquara; e no Centro de Socioeducação



A reunião pública foi comandada pelo deputado Goura (PDT) de Curitiba.

## Principais violações

Entre as principais violações constatadas em todos os espaços visitados estão a desassistência material, com pessoas sem condições mínimas de dignidade; o uso excessivo da força, com ausência de regulamentação e protocolos; a ausência do acesso ao banho de sol ou em menor tempo que o determinando. “Isso pode configurar tortura, pois é um regime mais rígido que o regime rígido”, resumiu a perita Bárbara Coloniense.

As especialistas listaram ainda outros problemas, como o número insuficiente de servidores; o grande número de servidores temporários, sem agentes de carreira; a ausência de capacitação profissional; a desassistência sobre a saúde mental e psicológica; a falta de assistência jurídica, e a ausência de controle de órgãos do Estado nestes espaços.

O MNPCT foi instituído pela Lei Federal nº

12.847/2013, promulgada a partir do compromisso estabelecido pelo estado brasileiro após a ratificação do protocolo facultativo à convenção contra a tortura e outros tratamentos ou penas cruéis, desumanas ou degradantes. O Mecanismo possui a missão de monitoramento dos espaços de privação de liberdade.

## Avanços

A reunião da Comissão de Direitos Humanos e Cidadania, presidida pelo deputado Tadeu Veneri (PT), foi comandada pelo deputado Goura (PDT). Segundo ele, a existência e o funcionamento do Mecanismo Nacional de Prevenção e Combate à Tortura para o Brasil representa uma grande conquista, considerando que os espaços de privação de liberdade são amplamente reconhecidos como um dos maiores problemas estruturais do País.

“O objetivo da presente reunião é realizar a devolutiva dos dados obtidos

durante as visitas aos espaços, visando a entrega de recomendações e pedidos de providências urgentes aos representantes dos poderes. A ideia é que juntos possamos somar esforços a fim de proporcionar melhorias nas ações para qualificar o tratamento penal das pessoas privadas de liberdade no Estado do Paraná”, disse Goura.

O secretário de Segurança Pública, Wagner Mesquita de Oliveira, participou da reunião e esclareceu que a pasta está tomando providências para sanar as principais demandas. “Quero agradecer os apontamentos, quando foram apresentadas muitas demandas. Percebemos que não existem condutas dolosas dos agentes públicos do Paraná, mas sim deficiências de meios e recursos. Temos de buscar a melhor gestão. Neste contexto, temos orçamento finito, com a responsabilidade sob 32 mil presos. O desafio é muito grande. Como administradores, não po-

demos nos furtar de esforços para tratamentos mais humanos. Estamos em processo de contratação de servidores, que demanda um investimento vultoso. São projetos que estão em nossa linha de trabalho. Utilizando esses apontamentos, podemos promover uma série de avanços”, ponderou.

## Projeto de Lei

Neste sentido, uma proposta em tramitação na Alep pretende instituir o Comitê Estadual de Prevenção e Combate à Tortura. De acordo com o projeto de lei 74/2022, de autoria do Poder Executivo, o Comitê Estadual será responsável por acompanhar, avaliar, propor e recomendar aperfeiçoamentos das ações, programas e projetos sobre o tema. Caberá a seus membros criar e manter um banco de dados com informações sobre a atuação de órgãos governamentais e não governamentais e um cadastro de alegações de denúncias criminais e decisões judiciais.

## SISTEMA FAEP



## Oportunidade para quem ensina

As oportunidades do SENAR-PR não se destinam apenas aos produtores e trabalhadores rurais do Paraná, que têm à sua disposição mais de 250 títulos, nas mais diversas áreas da agropecuária e da administração rural. Também traz oportunidades para os profissionais que estão na outra ponta do aprendizado e que pretendem ampliar seus horizontes. É o caso dos instrutores dos cursos do SENAR-PR, que estão sempre prontos a dar o seu melhor em sala de aula.

Nesse momento existem oportunidades de trabalho para esses profissionais. O SENAR-PR está com editais abertos para a seleção de instrutores, por meio de pessoas jurídicas, para cursos na área de inclusão digital e mecanização. O edital 02/2022 busca profissionais para ministrar aulas nos cursos “Programa de Inclusão Digital – Excel básico” e “Programa de inclusão digital – Excel intermediário”, que têm como objetivo capacitar o produtor rural e sua família a utilizar essa importante ferramenta digital. O prazo para as inscrições vai até o dia 1º de junho.

Já o edital 04/2022 busca instrutores para os cursos de “Operação e manutenção de colhedora de forragem” e “Operação e manutenção de conjunto de fenação”. Para estas vagas as inscrições vão até o dia 31 de maio.

Acesse o site do Sistema FAEP/SENAR-PR para mais detalhes: [www.sistemafaep.org.br/editais-senarpr/](http://www.sistemafaep.org.br/editais-senarpr/)

## Doria desiste de ser candidato à Presidência da República

### Estadão Conteúdo

Diante da pressão de seu partido, o ex-governador de São Paulo João Doria (PSDB) anunciou na segunda-feira (23) que decidiu desistir de sua pré-candidatura à Presidência da República. Desta forma, o ex-governador paulista abre espaço para que a senadora Simone Tebet (MDB) seja o nome escolhido na aliança entre a sigla tucana, o MDB e o Cidadania para o Planalto.

“Hoje, neste 23 de maio, serenamente, entendo que não sou o nome da cúpula do PSDB. Aceito essa realidade com a cabeça erguida”, disse o governador em pronunciamento no início desta tarde. “O PSDB saberá tomar a melhor decisão no seu posicionamento para as eleições deste ano. Me retiro da disputa com o coração ferido, mas com a alma leve”, declarou Doria.

Apesar de ter vencido

as prévias de seu partido, Doria vinha enfrentando resistência para alavancar sua candidatura. Nos últimos meses, sua legenda mostrava poucas esperanças no projeto do paulista. Uma ala do PSDB tentou fazer com que o ex-governador Eduardo Leite fosse o nome tucano para a corrida, mas o projeto não teve sucesso.

Em um dos momentos mais tensos da disputa in-

terna do PSDB, Doria chegou a comunicar a aliados que havia desistido de concorrer à Presidência e avisar que não iria mais deixar o cargo de governador, como estava previsto. O anúncio, no decorrer do dia 31 de março, fez com que Bruno Araújo, presidente do PSDB, enviasse uma carta aos principais líderes do partido na qual defendeu o resultado das prévias pela primeira vez.

# Paróquia inicia preparativos para a Festa de São Pedro



Grande parte da programação será no Pavilhão São Pedro

## Nelson da Luz Junior

nelson@diariodosudoeste.com.br

Após mais de dois anos, Pato Branco terá mais uma edição da Festa de São Pedro, um dos principais eventos religiosos da região. Desde o início da pandemia de covid-19, as festividades em honra ao padroeiro de Pato Branco contaram com uma programação parcial, como os almoços e atividades gastronômicas no formato drive-thru.

Esta edição será completa, ou seja, com a tradicional programação de jogos, atividades e comidas típicas no Pavilhão São Pedro, além dos almoços e jantares.

A programação também conta com atividades religiosas, como novenas e ce-

lebrações. A Paróquia já iniciou os preparativos para a festa, cuja programação terá início no próximo dia 10 de junho.

## Gastronomia

A programação gastronômica abre com a tradicional buchada, que segundo a organização, será servida nos dias 10 e 17 de junho. O prato será servido apenas para a retirada, a partir das 16h.

No dia 11 de junho haverá buffet de sopas, a partir das 19h30. Os sabores serão canja de galinha, agnoline, caldo de mandioca, caldo de feijão, caldo de cabotiã e sopa de feijão com macarrão.

No dia 18 de junho, a tradicional feijoada do Lar dos Idosos será integra-

da a programação da festa. O prato será servido às 11h30, no Pavilhão São Pedro.

Do dia 22 a 29 de junho acontecerão os festejos no Pavilhão São Pedro, com jogos, comes, bebes e diversões, sempre a partir das 14h. Dia 26 de junho será o dia do almoço italiano, a partir das 11h30, e no dia 28 de junho o leitão assado, também a partir das 11h30.

Dia 29 de junho, a programação traz a churrasca de São Pedro, a partir das 11h30.

## Bingo eletrônico

No dia 29 de junho será realizado o bingo eletrônico, cujo primeiro prêmio será um veículo Renault Kwid 0 Km. Entre os prêmios tam-

bém estão uma televisão, um robô aspirador, uma lavadora de roupas e uma panela de pressão. O evento será transmitido pelo Facebook, Instagram e YouTube a partir das 18h.

## Celebrações

A programação de celebrações e novenas será realizada entre os dias 20 e 29 de junho, com a participação de conselhos e realização de diversas benções. No dia 29, Dia de São Pedro, haverá carreta a partir das 8h, com a participação do Clube de Veículos Antigos de Pato Branco. Haverá missa festiva às 10h e às 19h30.

Informações sobre a festa podem ser obtidas pelo número (46) 3225 - 6000.

## Ópera Educa e Irdes aproximam jovens do mercado de trabalho

### Assessoria

O Instituto Ópera Educa em parceria com o Instituto Regional de Desenvolvimento Econômico e Social (IRDES) está trabalhando para a potencialização do desenvolvimento de jovens da região. Eles participam de vários tipos de atividades profissionalizantes voltadas a facilitar o ingresso no mercado de trabalho.

Recentemente os jovens Vitor Vinicius Martins Bombonato, Ingrid Tainá de Castro, Cibeli Paloma da Silva, Leonardo Vinicius da Silva de Oliveira, Paulo Roberto De Almeida e João Vitor Souza Netto concluíram o Curso de Informática Básica do Sesi/Senai.

Agora Cibeli, Leonardo, Paulo Roberto e João Vitor estarão ingressando no Curso Técnico de Desenvolvimento de Sistemas Sesi/Senai e Vitor Vinicius estará cursando mecânica de freios e suspensão de veícu-



Jovens do curso de informática básica

los leves; Ingrid conseguiu estágio no Sesi, onde também está aprimorando conhecimentos.

O processo seletivo dos jovens contou com o apoio da Secretaria Municipal de Assistência Social e o presidente do IRDES, Cláudio Petrycoski agradece o empenho do Sesi/Senai em

disponibilizar as vagas. Quando necessário o Instituto Ópera Educa disponibiliza apoio financeiro para estudos e acesso ao conhecimento.

João Humberto Chemin, da direção do Opera Educa diz que "a sociedade nos demonstrou a necessidade de gerarmos ri-

quezas, através de nobres lições? O Mateus, nosso filho especial nos apresentou a missão divina de transformarmos mundos, através de nobres ações, algo que estamos buscando contribuir e, desde que solicitamos contarmos com o apoio do empresário Cláudio Petrycoski e do IRDES".

PELO  
PARANÁ



## Vitória em 1º turno

É cada vez maior o sentimento de vitória no 1º turno de Ratinho Junior. O resultado do governador nas pesquisas eleitorais não é assunto apenas no Paraná, mas também tem atraído a atenção da imprensa nacional. Nesta semana, o site Poder 360, do jornalista Fernando Rodrigues, aponta que "no Paraná, a disputa pode ser decidida já no 1º turno". Paraná, Bahia e Pará são apontados os únicos estados em que não deve ocorrer segundo turno.

## Diário do Poder

Outro veículo que também destacou a liderança de Ratinho Junior, de acordo com a última pesquisa divulgada nesta semana, foi o Diário do Poder, do jornalista e colunista da Rádio Band News FM Cláudio Humberto. Em março, a revista Veja já tinha apontado a ampla vantagem do governador sobre seus adversários e a possibilidade de vitória sem qualquer necessidade de 2º turno.

## Pesquisa

Na quinta-feira (18), o instituto de pesquisa IRG trouxe nova rodada sobre a intenção de voto para governador no Paraná. Ratinho Junior atingiu 62% dos votos válidos, no cenário contra Roberto Requião, Flavio Arns e César Silvestri Filho. No segundo cenário, quando o nome do senador do Podemos é retirado, o atual governador atinge impressionantes 67%, com mais de 40 pontos de vantagem sobre o segundo colocado, Roberto Requião, que permanece estagnado nas pesquisas. A pesquisa IRG foi a quarta a ser registrada no TSE, em conformidade com a legislação. Em todos os levantamentos, Ratinho Junior aparece disparado em primeiro lugar.

## Portos

Os portos do Paraná preveem receber, nos próximos dois anos, cerca de R\$ 2,3 bilhões em obras. Além dos investimentos que atraem novos negócios (cerca de R\$ 1,61 bilhão) decorrentes de novos contratos de arrendamentos de áreas, o Governo do Estado, vai aplicar R\$ 678 milhões até 2024. Essencial para o desenvolvimento do Brasil, geração de emprego e renda, a infraestrutura portuária do Estado tem recebido investimentos recordes. De 2019 até 2021, foram aplicados mais de R\$ 437 milhões nos portos paranaenses. Neste ano, as obras em andamento já somam R\$ 77,67 milhões, em recursos próprios.

## Secovi Paraná

O Sindicato da Habitação do Paraná empossou a nova diretoria para o período 2022/2026. O presidente Ricardo Hirodi Toyofuku e o vice-presidente Carlos Ribas Tavernaro receberam o ato de posse das mãos do vice-governador e presidente da Fecomércio, Darci Piana, e do presidente que o antecedeu, Luiz Antônio Langer. Piana ressaltou que o Secovi é filiado à Federação do Comércio do Paraná e que se trata de um sindicato muito competente, que auxilia todo o sistema condominial do estado e oferece uma importante gama de serviços.

## Urgente

Os 32 mil frentistas paranaenses e 500 mil brasileiros estão em festa. Eles comemoram a decisão do TRF4, de Porto Alegre, que suspendeu a liminar que liberava o autosserviço em posto de combustíveis de Jaraguá do Sul (SC). O presidente do Sindicato dos Frentistas do Paraná, Lairson Sena, recebeu em primeira mão a decisão do TRF4.

## Corredor bioceânico

Em discussão há mais de dez anos, uma saída pelo Oceano Pacífico para as exportações paranaenses, especialmente da região Oeste com destino ao mercado asiático, começa a ganhar corpo. O tema foi o eixo central do Fórum Internacional de Logística Multimodal Sustentável - Corredor Bioceânico de Capricórnio, realizado em Foz do Iguaçu, reunindo representantes do Brasil, Paraguai, Argentina e Chile. O corredor vai conectar, por linha férrea, o Oceano Atlântico ao Oceano Pacífico, desde o Porto de Paranaguá, no Paraná, até o Porto de Antofagasta, no Norte do Chile. No Brasil, vai atender não apenas o oeste, mas também o Mato Grosso do Sul, encurtando a distância e reduzindo custos logísticos na exportação principalmente de soja e carnes.

# Rotary

## Club de Pato Branco Amizade



### Doe leite materno e receba a gratidão de uma vida

FOTOS: BANCO DE LEITE HUMANO SÃO LUCAS



Coleta de Leite Humano

Você sabia que cerca de 200ml de leite humano pode alimentar até dez recém-nascidos? Sim! Diante disso que temos como objetivo intensificar o aumento de mãos doadoras a fim de abastecer os estoques dos Bancos de Leite Humano em todo nosso território brasileiro. O Brasil é uma referência internacional quando se fala em doação de leite humano, utilizando principalmente para a alimentação de bebês prematuros e com baixo peso internados em leitos neonatais.

O Banco de Leite Humano São Lucas, localizado em Pato Branco (PR) foi inaugurado em novembro de 2018 e desde então ocorreu 452 atendimentos individuais, 1104 visitas domiciliares, 500 doadoras cadastradas, 1975 bebês receptores, 1253 litros de leite coletados, onde 947 litros de leite foram distribuídos para o Hospital São Lucas e 165 litros para o Instituto Policlínica (além de 144 litros de leite coletados pelo posto de coleta do Instituto Policlínica).

Os dados do Ministério da Saúde nos mostram que o volume de doações no ano passado, aumentou 7% em relação ao ano de 2020. Onde, de janeiro a dezembro de 2021, foram distribuídos 168 mil litros de leite para 237 mil recém-nascidos. Entretanto, representa apenas 55% da real necessidade por leite humano no Brasil. A estimativa nos mostra que cerca de 340 mil bebês brasileiros prematuros ou de baixo peso nascem no Brasil (por ano), correspondendo a 12% do total de nascidos vivos.

O Governo Federal, na terça-feira passada (dia 17) lançou a Campanha Nacional de Doação de Leite Humano de 2022. Daniel Pereira, secretário executivo do Ministério da Saúde, ressaltou os objetivos da campanha "Nos últimos 20 anos, foram

mais de 3,2 milhões de litros de leite coletados. A campanha busca sensibilizar todas as mães doadoras do Brasil a realizar esse ato de bondade. A doação é um ato individual, mas sem dúvida nenhuma, traz um benefício para todos", destacou.

A Organização Mundial da Saúde (OMS) e o Fundo das Nações Unidas para a Infância (Unicef) apontam que cerca de 6 milhões de vidas são salvas anualmente, pelo aumento das taxas de amamentação até o sexto mês de vida. Nêmore Dalla Líbera, companheira do Rotary Club Pato Branco - Amizade, compartilha sua experiência como mãe doadora de leite materno São Lucas.

"Eu fui mãe doadora. Ser doadora é muito gratificante, saber que meu leite poderá salvar vidas traz uma das melhores sensações, que é de amor ao próximo e saber que fiz a diferença nas vidas de muitas famílias. Ser doadora do Banco de Leite Humano São Lucas que meu Clube ajudou a idealizar e fundar torna tudo ainda mais especial".

Quem pode doar? Toda mulher que amamenta é uma possível doadora de leite materno, basta estar saudável e não tomar nenhum medicamento que interfira na amamentação. Além disso, a produção de leite humano obedece à lei da demanda, ou seja, quanto mais leite é retirado (para doação ou sugado pelo seu bebê), mais leite é produzido.

A importância da doação do leite materno é primordial e ajuda a mudar o futuro de muitas crianças. Entre em contato e saiba mais. Ligue para o número (46) 3220-3509 ou mande uma mensagem no WhatsApp (46) 98821-8069. Conheça o Banco de Leite Humano São Lucas, ele está localizado na Rua Silvio Vidal, 175 - Centro - Pato Branco (PR).

## Secretaria de Saúde realiza repescagem de vacinação contra covid-19

Aline Vezoli

redacao@diariosudoeste.com.br

A Prefeitura de Pato Branco, através da Secretaria de Saúde, divulgou nesta segunda-feira (23) o calendário de repescagem da vacinação contra a covid-19 desta semana.

A programação começa na quarta-feira (25) com a aplicação da dose do primeiro reforço para a população geral acima de 18 anos, gestantes e puérperas acima de 12 anos que receberam a dose 2 do imunizante há quatro meses, ou seja, até 25 de janeiro de 2022.

Também poderão receber a vacina pacientes imunossuprimidos acima de 12 anos que receberam a dose dois há 56 dias e dose 4 para os que receberam dose adicional há quatro meses.

Nesse mesmo dia, a segunda dose do reforço também será aplicada em idosos acima de 60 anos que receberam o primeiro reforço há 4 meses, até dia 25 de janeiro de 2022. Gestantes e imunossuprimidos precisam



DIVULGAÇÃO

4.835 pessoas receberam a segunda dose de reforço

realizar o agendamento na Unidade de Saúde.

A ação acontecerá na sala de vacina dos bairros, das 8h às 11h e das 13h às 16h, enquanto no Posto de Saúde Central acontecerá das 7h30 às 17h30. É necessário levar documento com foto e carteira de vacina, além de documentos comprovando as condições de quem se enquadram em grupos prioritários.

### Repescagem doses 1 e 2

Crianças a partir de 5 anos, adolescentes, adultos e idosos que perderam a aplicação da primeira e se-

gunda dose, devem aproveitar a ação de repescagem que acontecerá na próxima quinta-feira (26).

A ação acontecerá apenas na Sala de Vacina Central, das 7h30 às 17h30.

### Vacinômetro

Em dados divulgados pela Secretaria de Saúde de Pato Branco segunda-feira (23), consta que 88,36% da população recebeu a primeira dose do imunizante contra a covid-19; 91,75% completou o esquema com a segunda dose ou recebeu dose única; 54,82% recebeu a primeira dose do reforço e 11,80% foram imunizadas com a segunda dose de reforço.

cresol.com.br

CRÉDITO RURAL CRESOL

A SUA MELHOR ESCOLHA.

CRESOL

#vemjuntoprocampo

# Imposto de Renda: 27% dos contribuintes ainda não enviaram declaração

## Agência Brasil

Um balanço divulgado ontem (23) pela Receita Federal aponta que, até as 11h, 25.094.079 pessoas já haviam enviado suas declarações do Imposto de Renda da Pessoa Física (IRPF) 2022, ano-base 2021.

O número equivale a cerca de 73% do total de 34,1 milhões de declarações esperadas. O prazo final para entrega da declaração é dia 31 de maio. Nesse mesmo dia, começa a ser pago o primeiro lote de restituição.

“Não deixe para a última hora. A oito dias do encerramento do prazo para a entrega da declaração é bom alertar quem estiver obrigado a entregar a declaração e não o fizer até o fim do prazo estará sujeito à multa”, alertou a Receita em nota.

## Multa

O valor da multa é de 1% ao mês, sobre o valor do imposto de renda devido, limitado a 20% do valor do imposto de renda. O valor mínimo da multa é de R\$ 165,74.

A punição é gerada no momento da entrega da declaração e a notificação de lançamento fica junto com o recibo de entrega. O contribuinte terá 30 dias para pagar. Após este prazo, começam a correr juros de mora (taxa Selic).

No caso de declarações com direito à restituição, se a multa não for paga dentro do vencimento, ela será descontada, com os respectivos juros, do valor do imposto a ser restituído.

# Alta do aço causa queda no setor de construção no 1º trimestre de 2022

## Agência Brasil

O mercado imobiliário brasileiro apresentou queda de 42,5% no número de lançamentos no primeiro trimestre de 2022, na comparação com o quarto trimestre de 2021, informou ontem (23) a Câmara Brasileira da Indústria da Construção. O número de lançamentos também apresentou uma queda de 7,6% na oferta final de empreendimentos. Segundo a CBIC, o aumento no preço de insumos e a conjuntura econômica pesaram na redução.

O levantamento, que colheu informações do mercado da indústria da construção em 196 cidades de todas as regiões do país, também mostrou queda nos três primeiros meses do ano no número de lançamentos de unidades do programa Casa Verde e Amarela, em relação ao último trimestre de 2021. As unidades foram reduzidas em 40,4% e a oferta final em 11,1%. A CBIC disse que os números são afetados pelo aumento dos preços e dos custos dos materiais da construção civil, pela falta de confiança para novos lançamentos dos empresários e incorporadoras e pela queda do poder aquisitivo das famílias.

“O tempo todo falamos do efeito aumento de custo que impacta no preço de venda e isso está muito claro no Casa Verde e Amarela, que tem puxado nos últimos tempos a habitação de mercado”, disse o presidente da CBIC José Carlos Martins durante coletiva para apresentação dos dados.

De acordo com Martins, o aço foi o material que mais impactou no aumento total do custo das obras. Ele citou o exemplo de construção de uma ponte, que teve alta nos custos do material utilizado de cerca de 73% no período de julho de 2020 a julho de 2021. “No caso do Casa Verde e Amarela, esse impacto foi de 34% em um único item”, apontou.

Martins disse que a redução na alíquota de importação do insumo, juntamente com outros 10 produtos, anunciada pelo governo para conter a alta da inflação, diminuiu um pouco a pressão no aumento de custo. Entretanto, ainda há necessidade de debater a estabilização dos preços com a cadeia de produção.

## Programa habitacional

No primeiro trimestre de 2022 fo-

ram lançadas 22.334 unidades do Casa Verde e Amarela, o que representou 42% do total de empreendimentos lançados. Já para os demais padrões, foram 30.738 unidades, 58% do total. Foram vendidas, no período, 36.827 unidades do Casa Verde e Amarela (50%), e 37.096 unidades dos demais padrões, o que mostra a demanda por unidades do programa.

A CBIC defende alterações no programa em pontos como: o aumento no valor do subsídio dado; regulamentação de um fundo garantidor, para que os empresários possam voltar a aumentar o número de empreendimentos e melhorias de concessão do crédito.

Petrucci disse ainda que o cenário mostra que empresários e incorporadoras não estão repassando os impactos do aumento de custo em empreendimentos com obras em andamento. “A gente percebe que o aumento de custos pegou mais forte e que os empresários administraram os impactos do aumento de custo dos empreendimentos com obras em andamento. Porém, para os novos lançamentos, é inevitável esse repasse no preço de venda”, disse.

# Indicadores Econômicos

## BOVESPA 23/05/22

**INDICE BOVESPA**  
 ▲ Alta: 1,71% **110.345 pontos**  
 Volume negociado: R\$ 26,13 bilhões

108.232 108.789 106.247 107.005 108.487 110.345

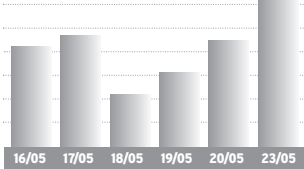

Ações	%	R\$
Petrobras PN	+4,11%	36,26
Vale ON	+2,38%	83,19
ItaúUnibanco PN	+2,83%	25,84
Bradesco PN	+1,68%	20,00
Magazine Luiza ON	+1,09%	3,71
IRBR Brasil ON	+9,23%	2,84
BRF ON	+4,57%	14,19
Inter Banco ON	-4,96%	14,56

BOLSAS NO MUNDO	%
Dow Jones	+1,98
Londres	+1,67
Frankfurt	+1,38
Tóquio	+0,98

OURO - BM&F	var. dia
23/05	R\$ 284,00 /grama -0,53%

## IR

BASE (R\$)	Alíquota %	Parc. a deduzir
Até 1.903,98	-	-
De 1.903,99 até 2.826,65	7,5	142,80
De 2.826,66 até 3.751,05	15	354,80
De 3.751,06 até 4.664,68	22,5	636,13
Acima de 4.664,68	27,5	869,36

**Deduções:** a) Assalariados: 1-R\$ 189,59 por dependente; 2 - pensão alimentícia; 3 - contribuição à Prev. Social; 4 - R\$ 1.903,98 por aposentado a partir de 65 anos; 5 - contribuições à previdência privada e aos Fapi pagas pelo contribuinte; b) **Carne Leão:** itens de 1 a 3 mais as despesas escrituradas no livro-caixa.

## SELIC/IR

**IR 2021** - A oitava parcela do Imposto de Renda 2021 (base 2020) venceu em 30/12, com a incidência de taxas de juros Selic de 3,62%.

MÊS	TAXA SELIC	MÊS	TAXA SELIC
Set/21	0,44%	Nov/21	0,59%
Out/21	0,49%	*Dez/21	1,00%

\*No mês corrente a Selic é sempre 1,00%

Indicadores Econômicos: elaboração da agência Dossiê: Dinheiro. Fone: (41) 99632-7866

## CÂMBIO 23/05/22

**DÓLAR COMERCIAL**  
 ▼ Baixa: 1,42% Var. maio: -2,79%  
 Compra R\$ 4,804  
 Venda R\$ 4,805

**DÓLAR PTAX (Banco Central)**  
 ▼ Baixa: 1,65% Var. maio: -2,48%  
 Compra R\$ 4,7967  
 Venda R\$ 4,7973

**DÓLAR PARALELO**  
 ▼ Baixa: 1,35% Var. maio: -3,21%  
 Compra R\$ 4,70  
 Venda R\$ 5,12

**DÓLAR TURISMO**  
 ▼ Baixa: 1,35% Var. maio: -3,23%  
 Compra R\$ 4,70  
 Venda R\$ 5,10

## ÍNDICES DE INFLAÇÃO

Índices em %	nov	dez	jan	fev	mar	abr	ano	12m
INPC (IBGE)	0,84	0,73	0,67	1,00	1,71	1,04	4,49	12,47
IPCA (IBGE)	0,95	0,73	0,54	1,01	1,62	1,06	4,29	12,13
IPCA-15 (IBGE)	1,17	0,78	0,58	0,99	0,95	1,73	4,31	12,03
IPC (FIPE)	0,72	0,57	0,74	0,90	1,28	1,62	4,61	12,26
IGP-M (FGV)	0,02	0,87	1,82	1,83	1,74	1,41	6,98	14,66
IGP-DI (FGV)	-0,58	1,25	2,01	1,50	2,37	0,41	6,44	13,53
IPA-DI (FGV)	-1,16	1,54	2,57	1,94	2,80	0,19	7,69	14,52
IPC-DI (FGV)	1,08	0,57	0,49	0,28	1,35	1,08	3,23	10,61
INCC-DI (FGV)	0,67	0,35	0,71	0,38	0,86	0,95	2,93	11,52

## REAJUSTE ALUGUÉIS

Índice	mar	abr	mai
INPC (IBGE)	1,1080	1,1173	1,1247
IPCA (IBGE)	1,1054	1,1130	1,1213
IGP-M (FGV)	1,1612	1,1477	1,1466
IGP-DI (FGV)	1,1535	1,1557	1,1353

\* Correção anual. Multiplique valor pelo fator acima

## PREVIDÊNCIA

Venc.: empresas 20/05, pes. físicas 16/05, emp. domésticos 06/05. Atraso gera multa 4% a 100% + juros.

## Empresário/empregador

Contribui com 11% sobre o pró-labore, entre R\$ 1.212,00 (R\$ 133,32) e R\$ 7.087,22 (R\$ 779,59), através de GPS

## Autônomo

- 1) Quem só recebe de pessoas físicas: recolhe por carnê 20% sobre os limites de R\$ 1.212,00 (R\$ 242,40) a R\$ 7.087,22 (R\$ 1.417,44).
- 2) Quem só recebe de pessoas jurídicas: a empresa recolhe 11% sobre o máximo de R\$ 7.087,22 (R\$ 779,59) e desconta do autônomo
- 3) Quem recebe de jurídicas e físicas: desconta de 11% sobre as jurídicas, até R\$ 7.087,22 (R\$ 779,59). Se não atingir este teto, recolhe 20%, via carnê, sobre a diferença até R\$ 7.087,22.
- 4) Aut. especial: sobre R\$ 1.212,00, recolhe 5% (donas de casa, Lei 12.470/2011) ou 11% (demais especiais), mas a aposentadoria é por idade..

**EURO**  
 ▼ Baixa: 0,63% Var. maio: -1,29%  
 Compra R\$ 5,1166  
 Venda R\$ 5,1182

**EURO TURISMO**  
 ► Estável Var. maio: -1,80%  
 Compra R\$ 4,95  
 Venda R\$ 5,47

**OUTRAS MOEDAS X REAL**  
 Iene R\$ 0,0375  
 Libra esterlina R\$ 6,03  
 Peso argentino R\$ 0,040

**US\$ 1 É IGUAL A:**  
 Iene 127,83  
 Libra esterlina 0,80  
 Euro 0,94

## OUTROS INDICADORES

Índice	mar	abr	mai
TJLP (%)	6,08	6,82	6,82
Sal. mínimo	1.212,00	1.212,00	1.212,00
FGTS (%)	0,2466	0,2466	0,2466
UPC	23,54	23,54	23,54

TAXA SELIC ANUAL: 12,75%

## COMPETÊNCIA ABRIL

Contribui com 20% sobre o valor entre R\$ 1.212,00 (R\$ 242,40) a R\$ 7.087,22 (R\$ 1.417,44), por carnê

## Empregados - taxas de desconto

Até um salário mínimo (R\$ 1.212,00)	7,5%
De R\$ 1.212,01 a R\$ 2.427,35	9%
De R\$ 2.427,36 a 3.641,03	12%
De R\$ 3.641,04 a R\$ 7.087,22	14%

COMO EFETUAR O CÁLCULO: é preciso calcular o valor da taxa para cada intervalo de salário, e depois somar os valores obtidos.

## EMPREGADOR

Pessoas físicas e empresas não optantes do Simples pagam uma taxa de 12%

## SALÁRIO FAMÍLIA 2021

Salários até R\$ 1.503,25	51,27
---------------------------	-------

## POUPANÇA, TR

Poupança antiga: depósitos até 03/05/12

Nova poupança: dep. a partir de 04/05/12

POUP. ANTIGA	%	ano	12 m
Abril/22	0,5558	2,23	6,45
Mai/22	0,6671	2,91	6,62

NOVA POUPANÇA	%	ano	12 m
Abril/22	0,5558	2,23	4,75
Mai/22	0,6671	2,91	5,29

TR MÊS	%	ano	12 m
Abril/22	0,0555	0,21	0,06
Mai/22	0,1663	0,38	0,38

Período	POUP ANTIGA	POUP NOVA	REMUN BÁSICA
1/4 a 1/5	0,5558	0,5558	0,0555
2/4 a 2/5	0,5243	0,5243	0,0242
3/4 a 3/5	0,5577	0,5577	0,0574
4/4 a 4/5	0,5809	0,5809	0,0805
5/4 a 5/5	0,5805	0,5805	0,0801
6/4 a 6/5	0,5822	0,5822	0,0818
7/4 a 7/5	0,5842	0,5842	0,0838
8/4 a 8/5	0,5614	0,5614	0,0611
9/4 a 9/5	0,5325	0,5325	0,0323
10/4 a 10/5	0,5661	0,5661	0,0658
11/4 a 11/5	0,5898	0,5898	0,0894
12/4 a 12/5	0,5924	0,5924	0,0919
13/4 a 13/5	0,5937	0,5937	0,0932
14/4 a 14/5	0,5933	0,5933	0,0928
15/4 a 15/5	0,5598	0,5598	0,0595
16/4 a 16/5	0,5598	0,5598	0,0595
17/4 a 17/5	0,5938	0,5938	0,0933
18/4 a 18/5	0,6277	0,6277	0,1271
19/4 a 19/5	0,6286	0,6286	0,128
20/4 a 20/5	0,6308	0,6308	0,1301
21/4 a 21/5	0,6309	0,6309	0,1302
22/4 a 22/5	0,6309	0,6309	0,1302
23/4 a 23/5	0,5973	0,5973	0,0968
24/4 a 24/5	0,6215	0,6215	0,1209
25/4 a 25/5	0,6557	0,6557	0,1549
26/4 a 26/5	0,6546	0,6546	0,1538
27/4 a 27/5	0,6576	0,6576	0,1568
28/4 a 28/5	0,6617	0,6617	0,1609
1/5 a 1/6	0,6671	0,6671	0,1663
2/5 a 2/6	0,6919	0,6919	0,1909
3/5 a 3/6	0,6914	0,6914	0,1904

## CUB PARANÁ

Fonte: Sinduscon/PR e Sinduscons regionais - R&N

R\$/m2	MAR	ABR	%m	%ano	%12m
Paraná	2.030,84	2.046,29	0,76	2,15	13,27
Norte	2.023,13	2.042,71	0,82	5,35	11,52
Noroeste	2.020,99	2.034,52	0,67	3,09	17,52
Oeste	2.074,11	2.093,58	0,94	2,58	13,87

## SAL. MÍNIMO - PARANÁ

Grupo 1	R\$ 1.617,00	Grupo 3	R\$ 1.738,00
Trab. s na agricultura.		Trab. produção de bens e serviços industriais	
Grupo 2	R\$ 1.680,80	Grupo 4	R\$ 1.870,00
Serviços administrativos, domésticos e gerais, vendedores e trab. de reparação.		Técnicos nível médio.	

\*Valores válidos de 01/01/22 a 31/12/22

# Mercado Agropecuário

## LOTES - ATACADO 23/05/22

SOJA - saca 60kg	R\$	SEM	30 d.
Paranaguá	195,50	-1,8%	2,9%
Ponta Grossa	188,00	-2,1%	1,6%
Maringá	187,00	-2,1%	1,1%
Cascavel	188,00	-1,6%	1,6%
Sudoeste	191,00	-1,5%	2,7%
Guarapuava	189,00	-1,6%	2,7%

TRIGO - saca 60kg	R\$	SEM	30 d.
Curitiba	107,00	0,0%	-4,5%
Ponta Grossa	102,00	0,0%	-4,7%
Maringá	98,00	0,0%	-3,9%
Cascavel	100,00	0,0%	-2,0%

## INDICADORES CEPEA/ESALQ



GRUPO  
**RAFA**  
NEGÓCIOS  
RAFAEL CAMINE - CORRETOR DE IMÓVEIS - CRECI J 06702

→ COMPRA, VENDA E LOCAÇÃO DE IMÓVEIS  
→ FINANCIAMENTO  
→ SEGURO DE VIDA E RESIDENCIAL  
→ EMPRÉSTIMO CONSIGNADO

ENTRE EM CONTATO: VENDAS (46) 3025-2121 LOCAÇÃO (46) 3224-4079



## Palmas lança linha de crédito para micro e pequenos empresários

Cristina Vargas

cristina@diariosudoeste.com.br

Na manhã dessa segunda-feira (23), Palmas realizou o lançamento de um programa de linha de crédito para micro e pequenos empresários. O evento contou com a presença do vice-governador Darci Piana, do diretor-superintendente do Sebrae Paraná, Vitor Tioquetta, autoridades e lideranças locais, além de empresários e profissionais de imprensa.

A linha de crédito será disponibilizada aos empresários através de uma parceria entre a prefeitura de Palmas e o Sebrae. Segundo informações, serão disponibilizados até R\$ 20 milhões em operações, limitados até R\$ 100 mil para capital de giro e R\$ 120 mil de investimentos. "Porém, o ticket médio das operações da SGC no Sudoeste gira em torno de R\$ 40 mil. Com base nisso nossa perspectiva é de atingir um grande número de empreendedores de Palmas", explicou Deomar Scopel, as-

essor de comunicação.

De acordo com informações, o recurso será de R\$ 2 milhões, disponibilizado pela Prefeitura de Palmas em conta específica da sociedade garantidora de crédito GarantiSudoeste. Com o que é chamado de sistema de alavancagem, será possível para a SGC emitir até R\$ 20 milhões em cartas de aval. "Essas cartas de aval beneficiam os MEI e os pequenos negócios, especialmente aqueles que não têm bens para dar em garantia. Sem garantia, o risco é maior e as instituições financeiras colocam taxas de juros mais altas. É o mesmo sistema que aconteceu em Pato Branco", explicou o assessor do Sebrae, entidade que disponibilizará a metodologia e orientações técnicas nessa parceria com a prefeitura.

Deomar explicou que o recurso é oriundo do aporte feito ao Fundo Municipal, e que as cooperativas de crédito Sicoob Integrado, Sicoob Valcredi, Sicredi, Cresol e Uniprime irão operar



O lançamento da linha de crédito foi realizado na manhã dessa segunda-feira (23)

na liberação das operações em conjunto com a SGC.

Sobre as vantagens e benefícios previstos aos empresários que optarem pela adesão ao crédito, Deomar destacou que terão taxas de juros mais atrativas, prazo, carência, suporte em gestão financeira e o aval através do Fundo Garantidor de Crédito.

Sobre a geração direta de empregos, o assessor de comunicação de Palmas explicou que não tem como afirmar se vai ocorrer, mas que de forma indireta essa oportunidade de crédito vai contribuir para a economia local e, consequentemente,

para a geração e manutenção desses empregos.

Deomar revelou que o Sebrae vem desenvolvendo várias ações no município, desde as ações com a Sala do Empreendedor, Ponto de Atendimento, Centro Empresarial, e o Programa Prodec, que deu origem ao Conselho de Desenvolvimento - Damapec. "Agora, de forma convergente, o apoio no desenvolvimento desta linha de crédito específica para Palmas", enfatizou.

Além desse incentivo, Deomar contou que há outras políticas públicas em Palmas que vêm impulsionando este e outros setores,

como a Cidade do Conhecimento, com a qualificação de aproximadamente 2 mil pessoas, o Plano Brasil Mais, o II Pitch Day, os barracões industriais, o Núcleo de Inovação Municipal, a Aceleradora e Incubadora, a concessão de terrenos, o Centro Empresarial, entre outros.

Sobre o modo como vai funcionar a adesão a linha de crédito, Deomar explicou que é importante ressaltar que "o crédito continua sendo crédito. O que muda neste caso é a garantia, que será fornecida pelo fundo de risco local em até 80% do valor liberado pelas cooperativas de crédito. A prefeitura em

si não empresta nenhum recurso, entrando neste caso com a garantia das operações. Não há limitação para nenhum porte de empresa, desde que com sede em Palmas, onde as empresas devem procurar as cooperativas de crédito e passar pela análise de concessão".

O prefeito de Palmas, Kosmos Nicolaou, contou que a ideia foi estudada há dois anos e depois da pandemia foi acelerado o processo. "Mandamos para a Câmara essa lei, e foi aprovada. Um prefeito não pode pensar apenas em saúde e educação, tem que pensar no desenvolvimento do seu município. Para isso, importante unir pequenos e grandes empresários. Tenho dito que já é difícil pedir dinheiro para alguém, e se receber um não fica mais difícil ainda. Então, para isso a prefeitura entra com esse aporte para garantir junto com a Garantidora Sudoeste esse crédito de R\$ 20 milhões, que os empresários vão poder usar para melhorar o seu negócio", ressaltou.

## Sanepar e prefeitura vão ampliar redes coletoras de esgoto em Francisco Beltrão

AEN

A Sanepar e o município de Francisco Beltrão (Sudoeste) vão ampliar o sistema de coleta de esgoto na cidade, com a implantação de 10 quilômetros de rede coletora, que vão interligar ao sistema mais 400 imóveis de várias regiões da cidade.

Em reunião entre o prefeito Cleber Fontana e gerentes da Sanepar, foram definidos os detalhes dessa parceria que prevê agilizar a ampliação do esgotamento sanitário na cidade, visando

atender a meta de universalização dos serviços, conforme prevê o novo marco do saneamento.

Será feito um levantamento para definir quais regiões serão contempladas com as obras. A previsão é começar o assentamento das novas tubulações até o início de 2023. Francisco Beltrão tem cerca de 80% da população com acesso ao sistema de coleta e tratamento de esgoto e caminha para chegar aos 90%.

O prefeito disse que in-

vestir em saneamento é garantir melhor qualidade de vida para a população. "É um benefício para a saúde. Por meio desta parceria vamos avançar um pouco mais na expansão da rede coletora de esgoto", afirmou.

A gerente-geral da Sanepar na Região Sudoeste, Rita Camana, destacou que a Companhia vem investindo cada vez mais para universalizar o serviço de esgoto sanitário, uma vez que todos os municípios já têm 100% da população urbana abaste-



Prefeito e gerentes da Sanepar definem nova parceria para ampliar as redes

cida com água tratada.

"Com os recursos aplicados nos últimos anos na ampliação da rede coletora e, principalmente o tratamento com a nova estação, a ETE Santa Rosa, a Sanepar vem preparando o sistema para que todas as regiões da cidade sejam atendidas", disse a gerente.

Também participaram da reunião o gerente regional da Sanepar de Francisco Beltrão, Valdir Dalsente, e o gerente comercial Sudoeste, Ativo Miguel Beier.

**QUANDO FOI A ÚLTIMA TROCA DE ÓLEO DO SEU CARRO?**

**LUBRIPEÇAS**  
MECÂNICA ESPECIALIZADA  
46. 2604-0212  
46 98802-0776

Rua Papa João XXIII, Nº 1164 - Bairro São Cristóvão  
Pato Branco - Paraná - Lubripecas@outlook.com

**Dr. Leandro Peyneau**  
UROLOGIA CRM-PR 24833 | RQE 701 - 15292 - 21410

- ▶ Laser para tratamento do cálculo renal
- ▶ Doenças da próstata e aparelho urinário
- ▶ Cirurgias por endoscopia e video-laparoscopia
- ▶ Tratamento da impotência sexual e infertilidade
- ▶ Estudo urodinâmico.

**UROVITA**  
Centro Avançado de Urologia

46 3025-4740 - Ed. Centro Médico Dr. Silvio Vidal,  
Rua Dr. Silvio Vidal, 175 - 1º Andar - Sla 101 - Pato Branco - PR



Parabéns a nossa filha Maria Luiza Dallagnol Casagrande que esteve de aniversário no dia 17/05. São os votos de seu Papai 2 Fábio Luiz Karpinski e sua mãe Daiane Dallagnol Karpinski, maninho José Felipe que está quase chegando e de toda família Karpinski e Dallagnol. Te amamos muito nossa nenê!



A equipe de gerentes da Sicredi Parque das Araucárias PR/SC/SP, que nesta semana esteve em Pato Branco participando de ações de integração e treinamento



Depois do grande sucesso do Curso de Temperagem Chocolate, Chef Rafael Siqueira volta a Pratkarte Gourmet trazendo o curso de Doces Finos e de Luxo. Dia 25/06

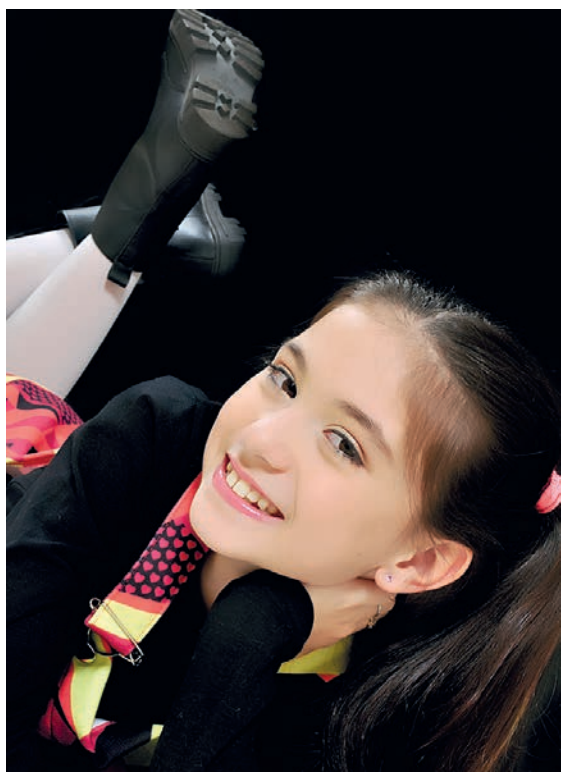

Isabeli Vitória Teixeira de Andrade tem 10 anos, fez seu book fotográfico na Foto Chicoski Digital

## FAST RISER 6100

PRECISÃO DA PRIMEIRA A ÚLTIMA LINHA.



## FAST RISER 6100

PLANTE GRANDES ÁREAS COM A PRECISÃO DE PEQUENOS TALHÕES!

- Rendimento de gigantes.
- Desempenho agrônômico.
- Alta disponibilidade.
- Melhor uniformidade de emergência.
- Melhor acompanhamento de terreno.
- Sistema de distribuição de peso nas asas.

MODELOS: 27 • 36 • 40 • 48 • 61

VISITE NOSSAS LOJAS!

 <b>forza</b> JMALUCELLI	CASCAVEL/PR Av. Brasil, 484 Cataratas - 85816-290 Tel.: (45) 2101 6868 ☎ (45) 9 9108 6266	MEDIANEIRA/PR Av. 24 de Outubro, 107 Centro - 85884 - 000 Tel.: (45) 3264 5678 ☎ (45) 9 9101 4223
	VITORINO/PR Rod. PR 280, 12029 Trevo Cattani - 85520-000 Tel.: (46) 3122 9000 ☎ (46) 9 9124 3962	

f t i @  
caseih.com



Uma **rainha** merece seu reinado

Agende já uma avaliação!



Rua Caramuru, 180, Centro, Pato Branco/PR

☎ 46 99127-7074 ☎ 46 3235-0180

Odontotop Pato Branco | CRO/PR 4310 | R.T. Alberto Segundo Zen | CRO/PR 29.038

WWW.SIMEPAR.BR

PATO BRANCO

F. BELTRÃO 28°/17°

MÁX. 24°  
MIN. 10°



CURITIBA 22°/11°

CASCADEL 24°/13°

LONDRINA 26°/11°

PROBABILIDADE DE CHUVA 0% | 0mm

LUA

ESTAÇÃO

TELEFONES ÚTEIS



MINGUANTE

OUTONO

POLÍCIA 190  
BOMBEIROS 193  
SAMU 192

CAÇA-PALAVRA

www.coquetel.com.br

© Revistas COQUETEL

Procure e marque, no diagrama de letras, as palavras em destaque no texto.

Jurar de pés juntos



Expressão popular na LÍNGUA portuguesa, “jurar de pés JUNTOS” significa afirmar alguma coisa com muita firmeza, jurar ou PROMETER algo de forma convincente. A origem da expressão remete à INQUISIÇÃO na Idade Média, com a criação do TRIBUNAL do Santo Ofício, fundado no século XIII para punir práticas consideradas contrárias à fé CATÓLICA. Quando acusado de HERESIA pela Inquisição, o indivíduo era preso e INVESTIGADO para se descobrir quais CRIMES pagãos foram cometidos por ele. Caso não houvesse a CONFISSÃO, o suspeito passaria por TORTURAS: uma delas era ter mãos e pés AMARRADOS em situações muito agressivas e dolorosas. Assim, o inculminado acabava confessando a prática de qualquer PECADO religioso. Na Península IBÉRICA, uma das regiões de maior atividade da Inquisição, a tortura acabou levando ao SURGIMENTO da referida expressão popular: “JURAR de pés juntos”. Em Portugal, também se diz “negar de pés juntos”, mas esse dito não é usual no Brasil.

C O N F I S S Ã O T  
R T A L T I H E N N  
N Y C Y R H F H N D  
T R H S E M I R C D  
O N A A O D O A T S  
R L I T L Y L O I O  
T M S B R E S G O D  
U C E C I F O O D A  
R R R A N E Ã M A R  
A I E T V Y Ç R C R  
S O H O E N I O E A  
I F R L S N S L P M  
T O N I T A I E C A  
T D H C I I U A C N  
L F H A G E Q R T T  
L I O L A E N N R S  
A S A O D H I B L U  
U M I O O C E G O R  
G T B I T M J B N G  
N R E T H O U D E I  
I F R R R H N T O M  
L L I I A L T M C E  
N T C B H T O C B N  
C R A U O E S O O T  
L N R N N J B M N O  
C L Y A D D U I S E  
H D L L N O O R N H  
H R G A R A T Y A O  
P R O M E T E R O R

31

RADICCI

iotti



NOVELAS

Além da Ilusão

Nelsinho se insinua para Isadora. Violeta pede para Rafael ajudar a encontrar sua filha. A dona da tecelagem reclama do envolvimento de Eugênio com Úrsula. Davi pede para Arminda ajudá-lo a encontrar Isadora. Nelsinho provoca Rafael. Isadora conta para Arminda onde está hospedada. Heloísa se encanta com os elogios de Leônidas. Tenório passa mal no Seminário. Davi procura Isadora. Eugênio decide hipotecar a casa para investir na tecelagem. Davi beija Isadora.

Quanto Mais Vida, Melhor!

Neném vai à delegacia conversar com Nunes, Torres e Prado. Um repórter grava Carmem e Paula discutindo na cela. Neném lamenta por não conseguir comemorar com Rose. Guilherme tenta falar com Flávia, que o dispensa. Marcelo e Joana tentam adotar um filho. Carmem e Paula se desesperam ao ver a repercussão negativa de um vídeo sobre elas nas redes sociais. Roni destrata Cora. Passam-se 90 dias. Odaílson e Deusa se casam. Carmem e Paula descobrem que estão falidas. Nêdda promove Edson a cabeleireiro. Paula tenta se acertar com Flávia. Neném e Guilherme cantam no karaokê. Flávia entra em trabalho de parto e fica presa com Paula na padaria Quem Quem.

Pantanal

José Lucas se reconhece nas histórias que Túlio conta sobre a família de José Leônico. Gustavo se desespera com a morte de Madeleine. Jove conta a Irma que ama Juma, mas confessa que seu lugar não é limitado à vida na tapera. José Leônico sonha com Madeleine pedindo ajuda para ir embora. Mariana avisa a Jove que ele terá que arrumar um emprego. Tadeu diz a José Leônico que achou José Lucas parecido com o pai. O Velho do Rio salva Muda. Mariana avisa a Jove e Irma que eles devem voltar para o Pantanal. Juma diz a Tibério que confia nele e em José Leônico.

HORÓSCOPO

ÁRIES 21/03 A 20/04

Dia em que enfrentará algumas oposições e dificuldades impostas por parentes, familiares e vizinhos. Não se preocupe, pois com autoconfiança e inteligência sairá vencedor. A tarde será mais tranquila, com instantes de delicadeza e inspiração.

TOURO 21/04 A 20/05

Você será o centro das atenções e provocará os mais variados comentários, sempre para o lado positivo nas pessoas. Aguarde também um convite de uma pessoa influente em sua área profissional. O clima é favorável para as atividades com pessoas de sua estima, sejam familiares ou amigos.

GÊMEOS 21/05 A 20/06

A vida profissional, os negócios, as associações, estarão bastante favorecidos hoje. Faça novas amizades e procure auxiliar a quem necessitar de sua ajuda. Muito boa influência também aos assuntos pessoais de modo geral.

CÂNCER 21/06 A 20/07

O convívio com amigos deverá fazer você mudar alguns de seus hábitos. Mas, você poderá estar passando por um período de euforia com novos projetos de vida e esquecendo-se de dormir o suficiente para repor as energias.

LEÃO 22/07 A 22/08

Fase em que se não precaver, facilmente poderá se vir envolvido em discussões. Procure cuidar de seus afazeres e não se envolva em questões que não lhe digam respeito. Êxito social e tranquilidade na vida romântica.

VIRGEM 23/08 A 22/09

Fase em que terá muito sucesso ao tratar com autoridades civis e na solução de seus problemas profissionais, financeiros e pessoais. Fará poucas amizades. Os astros lhe dão mais segurança e capacidade de tomar iniciativas no trabalho

LIBRA 23/09 A 22/10

Fase com forte magnetismo pessoal, o que contribuirá para o seu sucesso, junto as mais altas personalidades de nossa sociedade. O êxito financeiro será óbvio e conseguirá obter o que pretende. Facilidade nos negócios.

ESCORPIÃO 23/10 A 21/11

Muito bom período para fazer novas experiências científicas ou psíquicas para a assinatura de contratos e as diversões e a vida sentimental e amorosa. Pode iniciar longas viagens, o fluxo favorece.

SAGITÁRIO 22/11 A 21/12

O Período não será dos mais positivos nas questões familiares e amorosas, mas, por outro lado, os astros favorecem você aumentando suas chances de sucesso profissional e social.

CAPRICÓRNIO 22/12 A 20/01

Mudanças profundas na maneira de pensar, devido a pressões circunstanciais e fora de seu controle. Maior desejo de recolhimento para refletir sobre o seu mundo interior. Apesar disso, as amizades continuam favorecidas. Trabalho moderadamente beneficiado.

AQUÁRIO 21/01 A 19/02

Os assuntos de ordem espiritual, intelectual, científica e amorosa estão beneficiados. Este é um de seus melhores períodos do ano. Seja prático e objetivo. As energias harmoniosas dos astros vão movimentar de maneira inesperada sua vida afetiva.

PEIXES 20/02 A 20/03

No início do período, um dia-a-dia agitado, com várias modificações. Poderá conhecer novos ambientes e pessoas, ter novas ideias. Não haverá problemas com os transportes; a comunicação e os estudos serão favorecidos.

Um diário encantador para as crianças registrarem os seus segredos e aventuras!

Pixel Toon

Acompanhe nossas redes sociais

/editorapixel @editorapixel

Solução

PROMETER  
ACRIBER  
LONDRINA  
SANTO OFÍCIO  
INQUISIÇÃO  
AMARRADOS  
TORTURAS  
HERESIA  
CATÓLICA  
IBÉRICA  
PENÍNSULA  
IBÉRICA  
SANTO OFÍCIO  
TRIBUNAL  
INQUISIÇÃO  
CONFISSÃO

CONHEÇA CANCÚN com quem tem EXPERTISE no turismo receptivo para BRASILEIROS!

PACOTES - PASSEIOS - ACESSORIA - CASAMENTOS  
ROTEIROS PERSONALIZADOS - ATENDIMENTO 24H  
TURISMO RECEPTIVO PARA BRASILEIROS

Tio Nenê Tours  
A sua casa em Cancún!



## FOTO DO DIA



A teia de aranha que sustenta o orvalho da manhã, reflete a beleza e a simplicidade da natureza, como neste registro feito em Pato Branco.

## ARTIGO

## O ideal está onde já não ocorre nada

Rosel Antonio Beraldo e Anor Sganzerla

Hoje quase não ouvimos falar dela, praticamente ninguém a conhece, poucos são aqueles que tomam coragem e a abrem para ler, mas todos sabem que ela existe em algum lugar por aí, a perfeita precarização, misturada ainda com boas doses de descaso e desconfiança por grande parte da população, alguns gostam de citá-la aos berros, sem no entanto abrir os olhos, as mentes e os corações dos ouvintes, por outras palavras, produzindo assim um efeito prático próximo da nulidade. Ela nos apresenta o ideal máximo, a perfeição de como deveria ser o Estado e suas instituições, mas entre o ideal e a perfeição há o abismo da condição humana que nela se faz presente; por estar no tempo e espaço limitado ela sofre todo tipo de pressão, as alegrias e as tristezas, a esperança por dias melhores; bem ou mal ela é um norte a nosso dispor, sem ela já estaríamos no caos eterno.

Nossa ilustre desconhecida chama-se Constituição, o Brasil já teve algumas ao longo da história, sete no total: a primeira vem de 1824, a segunda em 1891, a terceira em 1934, seguida rapidamente pela de 1937 e 1946, chegando a sua sexta edição em 1967 e a atual, a qual foi colocada à disposição dos seus cidadãos em 05 de outubro de 1988. As constituições brasileiras em praticamente seus duzentos anos de existência, percebe-se que são volúveis, não tem bases sólidas, vão e voltam ao sabor do vento, a de hoje possui um pano de fundo definido que quando analisado em conjunto

com a reviravolta mundial das últimas décadas ela mais se parece uma máquina fria e sem alma, do que um remédio colocado para servir as pessoas em suas diversas dimensões; a atual Constituição do Brasil defende demais certos temas, enquanto outros ela abre brechas para que desapareçam.

Quem nunca se deparou com a Constituição Brasileira, saiba que ela teoricamente coloca-se ao lado do povo, contém duzentos e cinquenta artigos, dispostos em nove títulos que por sua vez subdividem-se em fundamentos que dão sustentação à República Federativa do Brasil, caminha-se então na direção dos direitos e deveres a nível singular e coletivo bem como dos direitos sociais, nacionalidade, direitos políticos e reserva parte para os partidos políticos. Merece destaque a função da União, Estados, Distrito Federal e municípios, bem como a administração pública; logo a frente ela contempla o papel dos três poderes, atividade econômica, assim como políticas públicas de primeira ordem; seguridade social, educação, meio ambiente, esporte, família, crianças, adolescentes, idosos, os povos silvícolas, a ciência, a tecnologia também são temas abraçados por ela.

Nossa Constituição alinha-se ao sistema de governo chamado democracia, aquele que não é o melhor nem o pior deles, por outras vias, é apenas o mais adequado ao nosso sistema existencial, pois abrange ou tenta abranger a vida, a liberdade, a igualdade, a justiça, a equidade, o direito, a tole-

rância e a dignidade dos seus. Lutar por esses e outros temas é uma tarefa diária para cada brasileiro de hoje, se com a democracia já difícil manter-se em pé, imagine-se então sem ela, sem o mínimo necessário de amparo, pois os temas acima elencados estão ao nosso redor todos os dias, mesmo vivendo sob o teto democrático, cada um em particular, no seu íntimo sabe muito bem o quanto já sofreu por não ter sido respeitado nas suas coisas básicas; nosso querido Brasil ainda é uma criança em termos constitucionais, muito ainda é preciso para crescer, a estrada é longa e sinuosa.

Nos últimos tempos vem crescendo uma onda contrária à democracia, bem como com os valores defendidos pela constituição em diversos segmentos da sociedade, ao longo do tempo tanto a democracia, quanto a constituição vem sendo cooptadas por forças contrárias aos seus ideais, alguns pedem reformas urgentes e profundas, outros indo mais longe querem a sua total supressão, colocando em seu lugar apenas aquilo que melhor lhes convém. Uma face violenta que ganha corpo e espaço no pensamento atual, ou seja, que os estorvos, os empecilhos, tudo aquilo que diga respeito ao social, ao outro, a melhora de vida seja de uma vez por todas tiradas de circulação, não é surpresa alguma os atuais discursos inflamados de ódio e perseguição, uma pretensa supremacia de valores acima de todas as outras; uma democracia assim não pode ter um futuro brilhante nem glorioso.

Bioeticamente, a Constituição quanto a democracia são elementos importantes para uma boa convivência entre os diferentes que aí estão, no Brasil tanto uma como a outra estão mergulhadas em situações altamente complexas, muito do que ocorre hoje tem nossa parcela de responsabilidade seja ela positiva ou negativa, a grande maioria defende uma e outra, mas nas entrelinhas da existência falsificada, vive-se como se ambas não existissem; hoje é comum cada um ter a sua constituição, o seu sistema de governo, a sua ideia de povo e quem deve viver ou não. Não existirá hoje nem amanhã um sistema puro, sem intervenções externas que traga uma solução mágica para todos os males da sociedade, sucessivamente temos perdido oportunidades únicas para melhorarmos como país, sociedade, repetidamente temos cometido erros como nossos pais já faziam antes de nós; não se alienar, cultivar sempre a sobriedade, sentir-se parte do todo, ter em mente de que o que fazemos afeta tudo a nossa volta, eis a maior de todas as lutas que cada um trava.

Rosel Antonio Beraldo, mora em Verê-PR, é Mestre em Bioética, Especialista em Filosofia pela PUC-PR; Anor Sganzerla, de Curitiba-PR, é Doutor e Mestre em Filosofia, é professor titular de Bioética na PUCPR



**DIÁRIO DO SUDOESTE**

EXPEDIENTE

Presidente: Delise Guarienti Almeida  
Diretor Geral: André Guarienti Almeida  
Gerente Geral: Edegar L. Del Sent  
Gerente Comercial: Marlene Raiher Charavara  
Editora-chefe: Marcilei Rossi  
Editora de Suplementos: Mariana Salles

Geral: diario@diariosudoeste.com.br  
Redação: redacao@diariosudoeste.com.br  
Publicações legais: editais@diariosudoeste.com.br  
Classificados: classificados@diariosudoeste.com.br  
Comercial: comercial@diariosudoeste.com.br  
Circulação: circulacao@diariosudoeste.com.br

Propriedade de Editora Juriti Ltda.  
CNPJ 80.192.081/0001-08 - Fundada em 19/03/1986

Administração, Redação e Oficinas  
Rua Caramuru, 1267 - CEP 85.501-356 - Pato Branco - PR

PABX (46) 3220-2066  
www.grupodiario.com.br

Jornalismo: 46 99114-4400 Social: 46 99110-7053 Circulação: 46 99102-4147

www.diariosudoeste.com.br

ASSINATURAS	Semestral (6 meses)	Anual (12 meses)	Bianual (24 meses)	Online
À vista	R\$ 215,00	R\$ 396,00	R\$ 746,00	R\$ 178,80 (Anual)
Parcelas 3x (30/60/90 dias)	R\$ 85,00	R\$ 140,00	R\$ 265,00	R\$ 89,40 (Semestral)

Nota: Artigos publicados e identificados não traduzem, necessariamente, a opinião deste jornal e são de inteira responsabilidade de seus autores.

**PLANTÃO****Mulher é presa com drogas em ônibus**

A equipe da Rotam abordou um ônibus, domingo, na rodovia de Francisco Beltrão, que seguia de Foz do Iguaçu com destino a Porto Alegre (RS). Uma passageira foi presa em flagrante transportando cocaína e crack em sua cintura. Conforme a Polícia Militar, durante a revista nos ocupantes do ônibus uma passageira apresentou nervosismo ao ser questionada sobre a sua origem e destino. Uma policial feminina foi chamada para fazer a vistoria e não encontrou nada de ilícito na bagagem da suspeita, mas durante revista pessoal foram localizadas na cintura da feminina 440 gramas de cocaína, 40 gramas de crack e R\$ 117,00 em dinheiro. A mulher foi presa por tráfico de drogas. Ele foi entregue, juntamente com a cocaína e o crack, na 19ª Subdivisão Policial (19ª SDP) para as devidas providências.

**Violência doméstica**

A Polícia Militar atendeu uma ocorrência de violência doméstica, na madrugada de segunda-feira, em Planalto. No local, a vítima relatou aos policiais que foi agredida pelo seu convivente, após lhe entregar uma porção de cocaína, que encontrou embaixo do fogão. O homem teria dito que a mulher lhe entregou remédio em pó, tentando enganá-lo e passou a agredi-la, jogando pedras contra a vítima, que quebraram vidraças da residência e móveis. Ele também teria agredido a mulher na cabeça e no braço direito com um pedaço de madeira. O acusado foi preso em entregue na Delegacia da Polícia Civil de Francisco Beltrão para as providências cabíveis ao fato.

**Preso com armas**

Durante descolamento sexta-feira à noite pela PR-459, em Mangueirinha, a Polícia Militar avistou uma Montana parada às margens da rodovia e fez a abordagem, identificando o condutor, de 53 anos. Em vistoria no interior do veículo, os policiais encontraram um revólver calibre 38, com cinco munições intactas. Já na residência do homem foram encontradas duas espingardas, uma de calibre 36 e a outra de pressão adaptada para calibre 22, e 11 munições intactas. Também foram apreendidos um cartucho intacto de calibre 36 e três deflagrados. O preso, armas e munições, foram entregues na Delegacia da Polícia Civil para as devidas providências.

**Acusado de tráfico**

A Polícia Militar realizou bloqueio de trânsito sábado à noite na avenida dos Pinheiros, em Santa Izabel D'Oeste. Os policiais abordaram um Palio, ocupado por dois homens e uma mulher e constataram que havia um mandado de prisão em aberto contra um dos masculinos, expedido pela Vara de Execuções Penais de Florianópolis (SC), pelo crime de tráfico de drogas. O preso foi entregue no Departamento Penitenciário (Deppen), em Capanema, estando à disposição da Justiça.

# PM prende casal com veículos e objetos furtados em Pato Branco

**Adenir Brocco**

ade@diariosudoeste.com.br

Um casal foi preso pela Polícia Militar domingo à noite, na rua Itu, bairro Morumbi, em Pato Branco, com um Corsa, uma moto Honda/Biz e diversos objetos furtados de uma residência. Os autores já eram conhecidos das equipes policiais por cometerem diversos furtos na cidade.

Segundo a Polícia Militar, o furto ocorreu na tarde de domingo em uma residência. Os policiais levantaram informações com testemunhas sobre os possíveis autores do furto e durante as buscas encon-



Os policiais recuperaram um carro, uma moto e diversos objetos que tinham sido furtados

traram o casal, por volta das 21h30, na rua Itu, bairro Morumbi, em Pato Branco, quando abordaram o Corsa e a moto, que tinham sido furtados. Além dos veículos, foram recuperados um capacete, um ferro de passar roupas, um pneu, um micro-ondas uma câmera digital, um

par de tênis, dois perfumes e dois anéis.

O casal foi preso em flagrante pelo furto. O homem e a mulher foram encaminhados, juntamente com os veículos e objetos recuperados, à Delegacia da Polícia Civil para as providências cabíveis ao fato.

## MPPR bloqueia bens de envolvidos em festas na Delegacia de DV

Em Dois Vizinhos, o prefeito, o delegado e outras cinco pessoas tiveram os bens indisponibilizados por determinação judicial liminar. A decisão atende pedido formulado em ação civil pública por ato de improbidade administrativa ajuizada pelo Ministério Público do Paraná, por meio da 1ª Promotoria de Justiça da comarca. O MPPR sustenta que o delegado seria responsável por promover churrascos e confraternizações na unidade de polícia, com a participação de políticos e empresários, usando dinheiro público e doações, com a anuência do gestor municipal.

A investigação da Promotoria foi conduzi-

da com suporte do núcleo de Francisco Beltrão do Grupo de Atuação Especial de Combate ao Crime Organizado (Gaeco), que chegou a cumprir ordem de busca na delegacia, em outubro do ano passado, quando foi constatada "a realização de confraternização com consumo de bebidas alcoólicas e pessoas estranhas ao serviço policial". Essas festas seriam constantes, promovidas em geral às sextas-feiras.

**Devolução dos valores**

Como aponta o Ministério Público na ação, o delegado seria "responsável por determinar, praticar, aprovar e/ou consentir" com as con-

fraternizações, e o prefeito, "por aderir e praticar atos de improbidade administrativa, agindo enquanto detentor do cargo público e em nome dele, ao intervir nas investigações da Polícia Civil, para benefício próprio e de seus aliados políticos", além de outras irregularidades ligadas a cessão e contratação de servidores.

A liminar referente à indisponibilidade de bens foi deferida pelo Juízo da Vara da Fazenda Pública de Dois Vizinhos. Afastado das funções também a pedido do MPPR desde fevereiro deste ano, o policial teve os bens bloqueados em até R\$ 495.886,95, e o prefeito em R\$ 142.778,85. (MPPR)

## Duas mortes em grave acidente na PR-475

Um grave acidente domingo à tarde na PR-475, em São Jorge D'Oeste, causou a morte de duas pessoas. A colisão frontal envolveu um Focus, placas de Francisco Beltrão, dirigido por Thiago Machado de Souza, 30 anos, e uma moto Honda/CB 300, placa de Dois Vizinhos, conduzida por Luiz Henrique Chaves Andrade, 21 anos.

Conforme informações da Polícia Rodoviária

Estadual (PRE), a passageira da moto, uma adolescente de 16 anos, morreu no local do acidente. Já o condutor foi socorrido e encaminhado ao Hospital Regional de Francisco Beltrão, mas morreu na manhã de segunda-feira. O motorista do Focus sofreu ferimentos leves e foi encaminhado para receber cuidados médicos.

Um perito do Instituto de Criminalística fez o levantamento do acidente. Os corpos da ado-

lescente e do rapaz foram encaminhados para necropsia no Instituto Médico Legal (IML) de Francisco Beltrão.

Outro acidente foi registrado domingo na PR-182, em Realeza. Houve o capotamento de uma camionete L200, placas de Nonoai (RS), conduzida por Fernando Guimarães, 42 anos, que sofreu ferimentos médicos e foi encaminhado para receber cuidados médicos. (AB)

## Rapaz é morto durante festa de aniversário em Realeza

Uma festa de aniversário acabou em tragédia domingo na rua Fernando Zanchet, bairro Padre Josimo, em Realeza. Um rapaz

foi morto pelo padrasto ao defender a sua mãe, que estava de aniversário e teria sido agredida pelo seu convivente.

A Polícia Militar foi acionada, por volta das 19h30, para atender a ocorrência. Chegando ao local, os policiais encontraram o rapaz caído com uma perfuração no pescoço causada por disparo de arma de fogo. O Samu foi acionado e constatou que o jovem já estava morto.

Pelo que a Polícia Militar levantou com pessoas que estavam no local, durante a festa de aniversário houve um desentendimento da aniversariante com o seu companheiro. O homem teria passado a agredir a mulher, quando ela foi defendida pelo filho, que entrou em luta com o agressor.

Em seguida, o homem entrou na residência, onde pegou uma arma de fogo e atirou contra o rapaz, que entrou em óbito. O acusado do homicídio fugiu do local e não foi localizado.

Um perito do Instituto de Criminalística fez o levantamento do homicídio. Em seguida, o corpo do rapaz foi encaminhado para necropsia no Instituto Médico Legal (IML) de Francisco Beltrão. (AB)

# Sinoê marca e Pato Futsal vence o Marreco pela Liga



JOÃO RIZELLO

Gol de Sinoê, nos últimos segundos do jogo, garantiu a vitória do Pato Futsal

**Aline Vezoli**

redação@diariosudoeste.com.br

O Pato Futsal venceu o time de Francisco Beltrão, Marreco Futsal, por 2 a 1, em clássico disputado neste sábado (21), pela Liga Nacional de Futsal 2022, no Ginásio Dolivar Lavarda, em Pato Branco.

O time de Francisco Beltrão começou bem o jogo e com eficácia, porém, após se

passar os primeiros cinco minutos do jogo, Rangel, do Pato Futsal, abriu o placar para a euforia da torcida. O Marreco ficou mais tímido ao longo do primeiro período, enquanto o time da casa agiu com maior velocidade e manteve uma alta marcação. O time de Pato Branco teve bastante iniciativa, com mais mobilidade, trazendo segurança para o time. Já o time de Francisco Beltrão se mostrando mais ativo ape-

nas nos últimos minutos do primeiro tempo.

O segundo período do jogo começou com a reação do Marreco que, faltando 16:37 para finalizar o jogo, empatou com gol do Capa. Após dominar o primeiro período, o Pato deu mais espaço para o time adversário que aproveitou para tornar o jogo mais ofensivo e tomar mais posicionamento. Dessa forma, o Marreco teve

mais espaço no jogo, mas ao final do segundo tempo, marcado pela vibração dos torcedores, o pivô Sinoê marcou o segundo gol, faltando 18 segundos para o final do jogo e garantindo a vitória do Pato Futsal.

A vitória foi importante para o posicionamento do time de Pato Branco na Liga Nacional de Futsal, saindo da 20ª para a 16ª posição, com 8 pontos.

## Grêmio disputa a Recopa Gaúcha

A equipe do Grêmio trabalhou na manhã de segunda-feira (23), na preparação da equipe que irá disputar a Recopa Gaúcha nesta terça-feira, 19h, em Vacaria. O técnico Roger Machado preparou o elenco para o enfrentamento diante do Glória e, logo após a atividade, já iniciou a concentração.

Após o aquecimento orientado pela equipe de preparação física, o técnico Roger Machado trabalhou nos últimos detalhes para definição do time. Um exercício de movimentação foi executado durante a segunda parte do treinamento, assim como um trabalho tático.

Kannemann integra a lista do Grêmio para a Recopa Gaúcha. Ele não entra em campo desde o dia 5 de dezembro do ano passado, quando o Grêmio empatou com o Corinthians na penúltima rodada do Brasileiro. Quatro dias depois, o zagueiro foi submetido a uma cirurgia no quadril, proble-

ma que o atrapalhou durante toda temporada de 2021.

Roger leva apenas Elkeson dos jogadores considerados titulares. Provável escalação: Gabriel Grando; Rodrigues, Natã, Kannemann e Thiago Rosa; Thiago Santos, Sarará, Campaz, Benítez, Janderson e Elkeson. (Assessoria)

## Furacão se prepara para a Libertadores

Após a vitória por 2 a 1 diante do Avaí, no Joaquim Américo, pelo Campeonato Brasileiro, o Athletico se reapresentou na manhã de segunda-feira (23), no CAT Alfredo Gottardi, para dar início a mais uma semana cheia de trabalhos. Na quinta-feira (26), o compromisso será a última rodada da fase de grupos da Conmebol Libertadores, onde o Furacão recebe o Caracas, da Venezuela. No domingo (29), a partida será contra o Cuiabá, na Arena Pantanal, pela 8ª rodada do Campeonato Brasileiro.

O elenco se apresentou no CAT às 9h da manhã e foi dividido em dois grupos. O primeiro, formado pelos atletas que atu-

aram por mais de 45 minutos na partida contra o Avaí, permaneceu no departamento de fisioterapia para trabalhos regenerativos. O segundo grupo realizou um treino de força na academia e, em seguida, subiu para o campo 8 do CAT para um treino coletivo composto por dois tempos de 30 minutos.

O Furacão ainda tem pela frente mais duas sessões de treinamento para a partida contra o Caracas. Nesta terça-feira (24), a atividade será no período da tarde, no CAT. Na quarta-feira (25), os trabalhos acontecem na Arena da Baixada, palco do duelo contra os venezuelanos, novamente no período da tarde.



DIVULGAÇÃO

O Furacão vai enfrentar o Caracas, da Venezuela, pela Libertadores

Pela Libertadores, o Furacão vem de vitória em casa por 2 a 0 contra o Libertad [PAR], e está na segunda colocação do grupo B, com 7 pontos ganhos. Em caso de mais um resultado positivo na quinta-feira (26), contra o Caracas, a

classificação para as oitavas de final estará garantida. No domingo (29), a partida contra o Cuiabá é válida pela oitava rodada do Campeonato Brasileiro. O Rubro-Negro tem nove pontos na competição e ocupa a 12ª colocação. (Assessoria)



## CAMPEONATO BRASILEIRO

CLASSIFICAÇÃO SÉRIE A

LIBERTADORES SUL-AMERICANA REBAIXAMENTO

Fórmula de disputa: os times jogam todos contra todos, em turno e retorno sagrando-se campeão o clube que somar maior número de pontos.

	P	J	V	E	D	GP	GC	SG
1 Corinthians	14	7	4	2	1	11	7	4
2 Palmeiras	12	7	3	3	1	12	5	7
3 São Paulo	12	7	3	3	1	12	8	4
4 Atlético-MG	12	7	3	3	1	11	7	4
5 Botafogo	12	7	3	3	1	11	8	3
6 Santos	11	7	3	2	2	10	5	5
7 Fluminense	11	7	3	2	2	7	6	1
8 Coritiba	10	7	3	1	3	11	10	1
9 América-MG	10	7	3	1	3	8	8	0
10 Avaí	10	7	3	1	3	8	10	-2
11 Internacional	10	7	2	4	1	7	7	0
12 Athletico-PR	9	7	3	0	4	5	9	-4
13 Bragantino	9	7	2	3	2	9	7	2
14 Flamengo	9	7	2	3	2	7	6	1
15 Goiás	8	7	2	2	3	7	10	-3
16 Cuiabá	8	7	2	2	3	6	9	-3
17 Atlético-GO	6	7	1	3	3	5	10	-5
18 Juventude	6	7	1	3	3	7	13	-6
19 Ceará	5	6	1	2	3	6	9	-3
20 Fortaleza	1	6	0	1	5	3	9	-6

## 8ª rodada

### SÁBADO

Goiás	x	Bragantino (16h30)
São Paulo	x	Ceará (19h)
Fortaleza	x	Juventude (20h30)

### DOMINGO

Santos	x	Palmeiras (16h)
Coritiba	x	Botafogo (16h)
Fluminense	x	Flamengo (18h)
Corinthians	x	América-MG (18h)
Cuiabá	x	Athletico-PR (18h)
Atlético-MG	x	Avaí (19h)

### SEGUNDA-FEIRA

Internacional	x	Atlético-GO (20h)
---------------	---	-------------------

## Azuriz vence o Aimoré pela Série D

**Nelson da Luz Junior**

nelson@diariosudoeste.com.br

O Azuriz recebeu o Aimoré na tarde deste domingo (22), no Estádio Os Pioneiros, pelo Campeonato Brasileiro da Série D. O time de Pato Branco venceu por 3 a 0, neste que era um confronto direto por posições no grupo 8 da competição. Com o resultado, o Azuriz passa a ocupar a segunda posição na tabela, com 11 pontos, atrás apenas do FC Cascavel, com 14 pontos.

Após um primeiro tempo morno, o time de Pato Branco engrenou a partir da segunda etapa. Em cruzamento de Edson, Vieira abriu o placar aos 21 minutos. Aos 27 minutos, em contra-ataque, Edson marcou o segundo gol do Azuriz. Já nos acréscimos, Jamerson fez o terceiro e selou a vitória sobre o time gaúcho: 3 a 0.

O Azuriz volta ao campo pela Série D no próximo sábado (28), quando enfrenta o FC Cascavel, no Olímpico Regional, em Cascavel.

RODINEI SANTOS



O Azuriz não teve dificuldades para derrotar o Aimoré

# Dia do Desafio será nesta quarta-feira

## Redação

redacao@diariodosudoeste.com.br

Na próxima quarta-feira (25) será realizada a 28ª edição do Dia do Desafio, evento organizado pelo Sesc em parceria com a Prefeitura Municipal de Pato Branco. Neste dia, a comunidade local é convidada a praticar pelo menos 15 minutos de qualquer atividade física.

A Secretaria de Esporte e Lazer de Pato Branco realizará uma programação especial no Largo da Liberdade, para estimular a participação das pessoas na ação, que tem por objetivo promover a prática de exercícios físicos regulares.

A partir das 07h30

acontecerão diversas atividades como yoga, pilates, ginástica, lutas, treinamento funcional e ritmos, entre outras. Todas as atividades são gratuitas.

As atividades serão realizadas no palco do Centro de Convivência com duração de meia hora, para que todas as pessoas consigam participar.

Na área externa, haverá um festival de velocidade junto ao medidor recém-instalado, para os alunos do 6º CPM de Pato Branco.

No período da tarde, os alunos do projeto social de futebol da A.C.B. estarão realizando uma atividade com a presença de alguns atletas profissionais do Azuriz Pato

Branco.

As pessoas que realizarem sua atividade física neste dia podem registrar a sua participação da zero hora às 21 horas pelo site [www.sesc-pr.com.br/ddd](http://www.sesc-pr.com.br/ddd).

Os organizadores estimulam os participantes a postarem conteúdos das suas atividades nas redes sociais e marcarem o perfil @secretaria.esporte.pato-branco no Instagram.

**Dia terá atividades gratuitas no Largo da Liberdade**



REPRODUÇÃO

## Governo oferta pós-graduação em gestão pública do esporte pela UEPG

### AEN

A Superintendência Geral do Esporte do Paraná abre as inscrições para a 2ª edição do Curso de Pós-Graduação Lato Sensu em Gestão Pública do Esporte, a ser

ministrado pela Universidade Estadual de Ponta Grossa (UEPG). O curso é realizado em parceria com a Superintendência Geral de Ciência, Tecnologia e Ensino Superior, Fundo Paraná e Paraná

Esporte. As inscrições ficam abertas até o dia 03 de junho. Confira o Edital.

Serão 300 vagas destinadas a servidores públicos municipais e estaduais de instituições sediadas no

Paraná, portadores de diploma de graduação de curso superior nas diversas áreas do conhecimento. O curso será a distância, gratuito, com duração de 12 meses e carga horária de 405 horas divididas em dois módulos (básico e específico). Ocorrerá no período de 1º de agosto de 2022 a 02 de julho de 2023.

O superintendente-geral do Esporte, Helio Wirbiski, comenta que a iniciativa é importante para formar gestores públicos mais preparados e capacitados e promover o fortalecimento do esporte como um todo. "Capacitar é essencial para o esporte que queremos e para o futuro do Paraná", afirmou.

Para o superintende-ge-

ral de Ciência, Tecnologia e Ensino Superior, Aldo Bona, a pós-graduação é uma excelente oportunidade aos gestores do esporte que tem o objetivo de profissionalizar suas ações. "Ela tem a função de realmente transformar a maneira de gerir o esporte no Paraná, podendo fazer com que tenhamos cada vez mais esse assunto sendo tratado com profissionalismo e competência", disse.

"Todos os gestores do esporte são muito comprometidos e dedicados, e a formação vem complementar esse compromisso com o conhecimento técnico. Por isso, é uma iniciativa da que tem o nosso apoio e conta com a parceria com a UEPG para oferecer o melhor aos gestores do esporte do Para-

ná", destacou.

### Novos gestores

Segundo o coordenador do curso, Leandro Martinez Vargas, nos últimos anos houve uma grande mudança de servidores públicos dentro das instituições. Dos 399 municípios do Estado, 322 contam com novos gestores esportivos. "Essa segunda edição do curso vem em um momento importante, uma vez que aqueles servidores públicos que não fizeram a primeira edição terão agora a oportunidade", disse.

Ele lembra que podem fazer o curso tanto servidores concursados quanto os que atuam em cargo de comissão. "Esperamos que ao final os alunos estejam qualificados nas diversas áreas da gestão do esporte, seja no planejamento, nas finanças, no marketing ou em projetos. A nova edição vem para atender esse público, tornando os gestores aptos a trabalhar com o esporte de maneira mais eficaz, moderna e sustentável", arrematou.

### Sem diplomas

O coordenador da Escola do Esporte, Antonio Carlos Dourado, lembra aos que não possuem diploma de graduação que em breve serão abertas vagas para um curso de extensão. "O curso de pós-graduação da Universidade Estadual de Ponta Grossa é exclusivo para portadores de diploma de graduação, mas, para quem não tem graduação, logo após o encerramento dessa segunda turma abre-se um curso de extensão de 90 horas com as mesmas disciplinas", disse.



## ESCAVADEIRA HIDRÁULICA CX130C CASE CONSTRUÇÃO

### MOTOR CASE

- Certificação Tier 3/ Mar 1.
- Maior economia de combustível.
- Controle eletrônico de rotação do motor.

### SISTEMA HIDRÁULICO

- Controle de pilotagem padrão ISO.
- Redução automática da vazão da bomba.
- Cilindros com amortecimento de fim de curso.

### LUBRIFICAÇÃO SIMPLIFICADA

- Pontos de lubrificação, agrupados e centralizados que agilizam os procedimentos de manutenção.

### VISITE NOSSAS LOJAS

- CURITIBA/PR: (41) 3351-5522
- SÃO JOSÉ/SC: (48) 3205-2400
- SARANDI/PR: (44) 3306-1400
- PORTO ALEGRE/RS: (51) 3375-4488
- CASCAVEL/PR: (45) 2101-6868
- SANTA MARIA/RS: (55) 3219-0820

forzajmalucelli/®  
forzajmalucelli.com.br

CONTE TAMBÉM COM NOSSO: 0800 643 5522





**PATOGÁS**  
**OXIGÊNIO**  
GASES MEDICINAIS, INDUSTRIAIS E EQUIP. PARA SOLDAS

**ANEXO**  
**BOUTIQUE DOS BALÕES**  
para formaturas, aniversários, personagens infantis, personalização, e diversos eventos.

- Oxigênio Industrial e Medicinal para uso domiciliar
- Mistura para Mig
- Equipamentos para Solda
- Gases Especiais
- Gás Hélio entre outros
- Conserto de Reguladores e Maçaricos para Solda

**DESDE 1987**

**DISTRIBUIDOR AUTORIZADO MESSER**  
Gases for Life

**SUDOESTE OXIGÊNIO**  
KC GUIMARÃES LTDA.  
Av. Presidente Kennedy, 1125, Sala 03  
Centro Sul - Dois Vizinhos / PR  
Telefone: (46) 9 9125.1415

(46) 3225-1415 | RUA ITACOLOMI, 2005 | PATO BRANCO-PR

# Classificados

imóveis | veículos | empregos | indústria | animais | produtos e serviços



46 3220.8030  
fameximoveis.com.br

CRECI J5858

ALUGA



**Casa, localizada na Rua Silvestre Ambrósio Franchin no Bairro Fraron, com 01 suíte, 02 quartos, 01 vaga de garagem, edícula com churrasqueira, com 81m<sup>2</sup>, excelente localização próxima a entrada do bairro. Valor de locação: R\$1.200,00 (REF CA297)**

VENDE



**Sobrado, localizado na Rua Fernando Ferrari no Bairro Bonato, com 200 m<sup>2</sup> de área construída em um terreno de 355 m<sup>2</sup>. Térreo: Garagem coberta, área com churrasqueira e uma vista maravilhosa, hall de entrada, 01 dormitório, sala, cozinha, lavanderia e área de serviços. Piso Superior: 01 suíte, 02 dormitórios e 01 banheiro. Valor de venda: R\$ 380.000,00 (REF SO206)**

VENDE



**Sobrado, localizado na Rua Clovi Capezoso no Bairro Fraron, com 66,90 m<sup>2</sup> de área construída e 100,80 m<sup>2</sup> de terreno. A parte térrea da edificação conta com sala de tv e jantar, cozinha, lavabo, lavanderia e garagem para 01 carro. Na parte superior é composta por 02 Quartos e 01 BWC Social. Todo rebatimento em gesso, pontos para ar condicionado, acabamento em porcelanato e nos quartos em laminado. Valor de venda: R\$ 300.000,00 (REF SO27)**

RUA CARAMURU, 372 – CENTRO – PATO BRANCO

## Habitar

IMOBILIÁRIA

CRECI-PR 3985J



VENDE



**Apartamento à venda em Pato Branco – PR. Residencial Taurus**

Encante-se com esse lindo apartamento de alto padrão, semi mobiliado em um dos Edifícios Residenciais mais completos da cidade. Com 03 suítes, sendo uma com closet e hidromassagem. Ambientes amplos e aconchegantes. 02 Vagas de garagem. Condomínio com estrutura completa para toda a família, com salão de festa, playground, piscina e academia. Área privativa: 210,24 m<sup>2</sup>. Área total: 313,52 m<sup>2</sup>. **Valor: R\$ 1.900.000,00**

VENDE



**Terrenos à Venda em Pato Branco – PR. Condomínio Jardins de Monet**

Quer morar em um lugar tranquilo, com segurança e com a natureza ao seu redor a poucos minutos do centro da cidade? Venha conhecer e encante-se com a linda estrutura completa para a diversão e aconchego de toda sua família. Condomínio com infraestrutura para segurança de guarita 24 horas e muros em todo perímetro, bosque arborizado e com pista de caminhada, playground, salão de festas, quadra poliesportiva e piscina com borda infinita. 02 Unidades disponíveis. Área privativa: 293,00m<sup>2</sup>. Área total: 437,00m<sup>2</sup>. **Valor: R\$ 245.000,00 cada unidade.**

☎ 46 99911-6662 > Priscila  
☎ 46 99138-4461 > Daiane  
☎ 46 99942-4701 > Danyella

PLANTÃO DE VENDAS:



3225.8800

RUA CARAMURU, 383. www.solar.imb.br

CRECI 15779

VENDE

APARTAMENTO



ALUGA

APARTAMENTO



**Ed. Avenida Central mobiliado, Com 102,00 m<sup>2</sup> de área útil e 198,00 m<sup>2</sup> de área total sendo 02 dormitórios mais suíte, sala 02 ambientes, área gourmet, cozinha com eletros, 02 vagas de garagem, condomínio com 02 elevadores, amplo salão de festas, academia. R\$ 850.000,00**

**Ed. Lis, apto 602. Com 38m<sup>2</sup> de área útil. Possui 01 quarto, sala, cozinha, 01 banheiro e 01 vaga de garagem. Rua Paraná, N° 942, Centro, Pato Branco-PR. VALOR: R\$1.300,00 mais taxas.**

## Moretti



**Ed. CBS próximo Clube Juventus Oferta de R\$ 1.100,00 por R\$ 900,00**

3 Quartos, demais cômodos



**Ed. Tupy em cima Casa Premium Oferta R\$ 1.150,00**

2 Quartos, demais cômodos Cozinha e cooktop



**Sobrado B. Parque do Som Aluguel R\$ 3.800,00**

4 Quartos - 4 banheiros demais cômodos



**Apartamento Ed. Genova Aluguel R\$ 1.500,00**

Próximo Teatro 2 Quartos, cozinha planejada

46 3225-3085  
moretti.imb.br

☎ 46 98404 0568 | 99105 3085 | 98419 2126

f imobiliarimoretti

apartamento  
aluga

Imobiliária Habitar Aluga: Apartamento Edifício Âmbar, localizado na Rua Primo Zanotto, 55 - Pato Branco / PR. Código 408. Acesse [www.habitar.imb.br](http://www.habitar.imb.br) ou entre em contato (46) 3225-3232, WhatsApp (46) 99972-0461 CRECI-PR 3985J.

Ederson Imóveis aluga kitinete semimobiliada no Centro, com amplo ambiente social, cozinha mobiliada e com eletrodomésticos, lavanderia e banheiro, sem garagem. R\$ 1.000,00 + taxas. CRECI/PR 06596-J. Agende uma visita e confira: (46) 3225-4150 / 99933-5074. Mais opções em: [www.edersonimoveis.com.br](http://www.edersonimoveis.com.br).

Apartamento Locação Edifício San Marino Rua Barão do Rio Branco Centro. 01 suíte, 02 dormitórios, sala, cozinha, Wc social, lavanderia, 02 sacadas 02 vagas de garagem por apartamento, Medidor de Água e Gás individual, sacada com churrasqueira e ponto de gás, plataforma de elevação para portadores necessidades especiais, salão de festas com playground, água quente em todos os ambientes, ponto de ar condicionado em três ambientes. Creci J-4.201. Tratar fone: 046 30251911 ou 99101-1743(Whatsapp)

Aluga-se apartamento com dois dormitórios, sala, cozinha, área de serviço e garagem no centro de Pato Branco R\$ 900,00 [www.joaresbrasil.com.br](http://www.joaresbrasil.com.br) Creci f 12.632. Fone (46) 999720112

Aluga-se Apto Edifício Monte Moriah com 02 quartos, sacada sala com dois ambientes, cozinha, área de serviço, garagem para 01 veículo. [www.joaresbrasil.com.br](http://www.joaresbrasil.com.br) Creci f 12.632. Fone (46) 999720112

apartamento  
vende

Ederson Imóveis vende excelente apartamento com linda vista da cidade, com 02 quartos, ambiente social, banheiro, cozinha sob medida, lavanderia e garagem. Edifício com elevador e salão de festas. Oferta: R\$ 299.000,00. CRECI/PR 06596-J. Agende uma visita e confira: (46) 3225-4150 / 99933-5074. Mais opções em: [www.edersonimoveis.com.br](http://www.edersonimoveis.com.br).

Famex imobiliária CRECI J5858 - Vende Apartamento, localizado na Rua Tapajós no Centro, no Ed. Viganó com 86m² úteis, sendo 02 dormitórios, 01 sala grande para dois ambientes, 01 cozinha, 01 área de serviços, 01 banheiro, 01 lavabo e 01 vaga de garagem. Valor de venda: R\$ 280.000,00. (REF AP226). Fone: (46) 3220-8030.

Famex imobiliária CRECI J5858 - Vende Apartamento, localizado na Rua Itabira no Centro, no Ed. Esmeralda, com 01 quarto, 01 suíte, 02 vagas de garagem. Infraestrutura para ar-condicionado, espaço gourmet com fe-

chamento reiki e churrasqueira, medidor individual de água, luz e gás, todo rebaixamento em gesso, piso porcelanato nas áreas molhadas e laminado na sala e quartos. Valor a consultar. Fone: (46) 3220-8030.

Famex imobiliária CRECI J5858 - Vende Apartamento, localizado na Rua Itabira no Centro, no Ed. Frei Policarpo, com 02 quartos, 01 suíte com sacada, 01 sala de jantar, 01 sala de TV com sacada, 03 banheiros e 01 cozinha ampla, com extensão para área de serviços e dependências de empregada, 01 vaga de garagem. Valor de venda: R\$ 579.000,00. Fone: (46) 3220-8030.

Famex imobiliária CRECI J5858 - Vende apartamento, localizado na Rua Tapajós, no Centro, com 53m², 01 quarto, 01 sala, 01 cozinha, 01 área de serviços, 01 banheiro e 01 vaga de garagem. Apartamento com valor a baixo do mercado, bem localizado ao lado da praça central. Valor de venda: R\$180.000,00. Fone: (46) 3220-8030.

Imobiliária Acacio Imóveis vende apartamento com 73,00 m² no Condomínio Fechado "Residencial Bosques do Sul" no Bairro Morumbi, cidade de Pato Branco/PR, com 03 quartos, sala, cozinha, lavanderia, banheiro, churrasqueira interna, gesso, porcelanato, área privativa nos fundos e uma garagem. Valor R\$ 280.000,00. Creci J-05566 Tratar: 46.3225.1777 - 99972.8380 [www.acacioimoveispb.com.br](http://www.acacioimoveispb.com.br)

Aliel Imóveis Imobiliária e Construtora - CRECI J 7640 - Vende apartamento na área central, Pato Branco, com 01 suíte, 1 quarto, sala, cozinha, área de serviço, banheiro social, sacada com churrasqueira, 02 vagas de garagem. Valor: R\$ 380.000,00, analisa veículo, terreno como parte de pagamento. Faça-nos uma visita na rua Guarani, nº 771, Centro. Fones: (46) 2604-0888 OU (46) 99113-0460 WhatsApp. Acesse o nosso site: [www.alieltonial.com.br](http://www.alieltonial.com.br)

Aliel Imóveis Imobiliária e Construtora - CRECI J 7640 - Vende apartamento novo no Edifício San Marino, 01 suíte com hidromassagem, mais 02 quartos, sala, cozinha, banheiro, sacada com churrasqueira, sacada no quarto, 02 vagas de garagem, elevador, portão eletrônico. Valor: R\$ 540.000,00, aceita casa de menor valor na região do Primavera, Bortot, São Luiz e Samburgaro. Faça-nos uma visita na rua Guarani, nº 771, Centro. Fones: (46) 2604-0888 OU (46) 99113-0460 WhatsApp. Acesse o nosso site: [www.alieltonial.com.br](http://www.alieltonial.com.br)

Aliel Imóveis Imobiliária e Construtora - CRECI J 7640 - Vende apartamento no Edifício Andressa, com 01 suíte, mais 02 quartos, sala de estar/jantar, cozinha, área de serviço, banheiro social, sacada, vaga de garagem, 02 elevadores, móveis sob medida, playground e salão de festas. Valor: R\$ 450.000,00. Faça-nos uma visita na rua Guarani, nº 771, Centro. Fones: (46) 2604-0888 OU (46) 99113-0460 WhatsApp. Acesse o nosso site: [www.alieltonial.com.br](http://www.alieltonial.com.br)

Aliel Imóveis Imobiliária e Construtora - CRECI J 7640 - Vende apartamento no centro na Rua Caramuru, contendo 01 suíte, mais 01 quarto, sala de estar/jantar, cozinha, área de serviço, sacada com churrasqueira, 01 vaga de garagem. Valor: R\$ 480.000,00, aceita veículo como parte de pagamento. Faça-nos uma visita na rua Guarani, nº 771, Centro. Fones: (46) 2604-0888 OU (46) 99113-0460 WhatsApp. Acesse o nosso site: [www.alieltonial.com.br](http://www.alieltonial.com.br)

Vende-se apartamento no Ed. Alan Eber. Valor R\$ 230.000,00. Bairro Industrial, com área total de 123 m² 2 Quartos, 1 Wc, e demais dependências. Primeiro andar, tratar (46)98404-0568 Creci-Pr 1.530-J

Vende-Se Apartamento No Edifício Premium: 01 suíte com closet, mais 02 suítes, 01 lavabo, sala de tv, sala de jantar, cozinha, sacada com churrasqueira integrada, lavanderia, 02 vagas de garagem. Valor R\$1.100.000,00, Telefone: (46) 3025-3557 / Whatsapp (46) 99971-4087 / 9973-4188/ Email: [atendimento@ciroimoveispb.com.br](mailto:atendimento@ciroimoveispb.com.br). Endereço: Rua Ibioporá n.º 735, Sala n.º 02, Centro, Pato Branco-PR

Vende-se Prédio no Bairro La Salle: São 08 unidades de apartamentos com 01 dormitório e 02 dormitórios. Rendimento mensal de aluguel: R\$ 5.000,00, excelente para investidor. Telefone: (46) 3025-3557 / Whatsapp (46) 99971-4087 / 9973-4188/ Email: [atendimento@ciroimoveispb.com.br](mailto:atendimento@ciroimoveispb.com.br). Endereço: Rua Ibioporá n.º 735, Sala n.º 02, Centro, Pato Branco-PR

Para investir manter locado ou morar. Apartamento Ed. Ouro Preto Centro lado Unimed. Suíte mais dois quartos, garagem privativa, face Leste. Norte. Valor R\$ 565.000,00. Tratar 98404-0568 Creci-pr 1.530-J

Apartamento Res. Viva-ce B. Parque do Som Suíte mais um quarto, garagem privativa. Novo! Valor R\$ 255.000,00. Tratar (46)98404-0568 Creci 1.530-J.

Vendo apartamento ótimo para casal ou estudante com 60 m2, próximo ao Teatro Municipal, no centro. Não possui garagem. Valor a negociar. Tratar no 46 991013174.

Vendo apartamento no Edifício Ana, localizado na Rua Aimoré esquina com Itabira. Com 3 dormitórios, sendo uma suíte completa mobiliada, banheiro com balcão, box em vidro temperado e grande banheira de hidromassagem. Mais dois dormitórios menores, e um banheiro social com balcão. Sala ampla com lareira, duas amplas sacadas sendo uma com churrasqueira e mobiliada. Cozinha e área de serviço também montadas com mobília, 2 vagas de garagem separadas, e depósito. Tratar (46) 9 9132-6238

casa  
aluga

Imobiliária Habitar Aluga: Ca-

sas novas, localizadas no Bairro Planalto-Paulo Afonso - Pato Branco / PR. Código 1004. Acesse [www.habitar.imb.br](http://www.habitar.imb.br) ou entre em contato (46)3225-3232, WhatsApp (46)99972-0461 CRECI-PR 3985J.

Imobiliária Acacio Imóveis aluga casa 05 quartos no Bairro São Cristóvão em Pato Branco/PR, valor R\$ 750,00 com IPTU incluso. Creci J-05566 Tratar: 46.3225.1777 - 99972.8380 [www.acacioimoveispb.com.br](http://www.acacioimoveispb.com.br)

casa  
vende

Sobrado 144 m² Suíte e demais dependências. Estacionamento para 2 carros, salão de festas. Vista panorâmica do lago, Face Leste Oeste. Ótima posição solar. Rua Casemiro de Abreu. Valor R\$ 450.000,00. Tratar 98404-0568 Creci-pr 1.530-J

Casa Alvenaria bairro São Luiz. Valor R\$ 298.000,00 - Para investimento ou para morar. Imóvel já locado. Proximidades da Escola Mundo Encantado. 2 Quartos, demais cômodos. Metragem 66 m² terreno de 173 m² Rua Itapuã, próximo Av. das Torres. Tratar 984040568 Creci-Pr 1.530-J

Casa Alvenaria Bairro Planalto Loteamento Paulo Afonso. Valor R\$ 190.000,00, 93 m² Terreno 360 m², devidamente averbado. Três quartos, demais cômodos. Rua Dos Sabiás, 598. Tratar 984040568 Creci-Pr 1.530-J

Vendo casa de madeira no bairro São Vicente com 70 mts, contendo 3 quartos, cozinha e copa, sala, 2 banheiros sendo 1 deles suíte. Lote medindo 360 mts. Final de rua e ótima localização a 4 quadras da avenida Tupy. Valor R\$ 200.000,00. Tratar no 46 99913-1420

Vendo Casa em Alvenaria no Bairro Santa Terezinha, Sendo: Área Total: 190,00 m², Área Terreno: 450,00 m², 01 suíte com hidromassagem, 02 quartos, sala c/lareira e ar condicionado, cozinha, banheiro social, edícula, piscina c/aquecimento solar, sistema de água quente R\$ 600.00 0,00. Tratar Fone 47 99758-1976

Casa à venda no Vila Izabel com cozinha, sala conjugada, escritório, WC social, 01 suíte com closet, 01 quarto, garagem com churrasqueira, lavanderia, dispensa, com 150,00m² construído e 84,39m2 averbado mais espaço para construir piscina, toda murada. Creci J-4.201. Tratar fone: 046 30251911 ou 99101-1743(Whatsapp). Valor sob consulta

Vende-se Sobrado no Bairro Jardim América: Rua Visconde De Nacar n.º 447. 01 suíte, mais 02 dormitórios, 01 banheiro social, mais 01 lavabo, sacada, sala de tv, cozinha, lavanderia, 01 vaga de garagem, edícula com lavabo e churrasqueira. Valor: R\$ 450.000,00. Telefone: (46) 3025-3557 / Whatsapp (46) 99971-4087 / 9973-4188/ Email: [atendimento@ciroimoveispb.com.br](mailto:atendimento@ciroimoveispb.com.br). Endereço: Rua Ibioporá n.º 735, Sala n.º 02, Centro, Pato Branco-PR

Vende-se casa. Oportunidade Única: Casa de alto padrão localizada no bairro Bancários. Próximo a Escola São Caetano (Irmãs Teatinas) e da Escola de futebol do Coxa, a cinco minutos do centro de Pato Branco. A casa possui: Pavimento Inferior: Garagem para 02 carros fechada; Lavabo; Depósito; Escritório; Cozinha com churrasqueira. Pavimento Superior: Sala de estar e jantar integradas; Sala de TV com sacada; Cozinha ampla com sacada; Lavanderia; Despensa; 02 Quartos; 01 Suíte; Banheiro social. Sistema de aquecimento gás. Casa de esquina, com ampla sobra de terreno. Valor: R\$1.420.000,000. Tratar: 46 99920.3089

Aliel Imóveis Imobiliária e Construtora - CRECI J 7640 - Vende sobrado no Bairro Fraron, contendo 02 quartos sendo 01 com sacada, sala, cozinha, área de serviço, lavabo, garagem para 02 veículos e portão eletrônico. Valor: R\$ 280.000,00, aceita veículo até R\$ 100.000,00, ou entrada e financiamento direto com o proprietário. Faça-nos uma visita na rua Guarani, nº 771, Centro. Fones: (46) 2604-0888 OU (46) 99113-0460 WhatsApp. Acesse o nosso site: [www.alieltonial.com.br](http://www.alieltonial.com.br)

Aliel Imóveis Imobiliária e Construtora - CRECI J 7640 - Vende sobrado no Bairro Planalto, com 02 quartos com sacada, sala, cozinha, banheiro social, lavabo, área de serviço, sobra de terreno. Valor: R\$ 200.000,00, aceita Fiat Strada, Montana acima de 2015 e terreno no Paulo Afonso como parte de pagamento. Faça-nos uma visita na rua Guarani, nº 771, Centro. Fones: (46) 2604-0888 OU (46) 99113-0460 WhatsApp. Acesse o nosso site: [www.alieltonial.com.br](http://www.alieltonial.com.br)

Rafa Negócios Creci J06702 - Vende sobrado novo no Bairro Vila Isabel, com 138m² de área construída. Financiável. Valor: R\$ 750.000,00. Tratar com Édico Comiran - Whats: (46) 99976-5130

Rafa Negócios Creci J06702 - Vende casa nova no Bairro Fraron, loteamento Vó Normélia. Financiável. Valor: R\$ 210.000,00. Tratar com Édico Comiran - Whats: (46) 99976-5130

Rafa Negócios Creci J06702 - Vende sobrado no Bairro Pinheirinho com 01 suíte + 2 quartos. Valor: R\$ 300.000,00. Tratar com Briam - Whats: (46) 98800-4620

Rafa Negócios Creci J06702 - Vende casa nova no Bairro Santo Antônio, próximo a Avenida Tupi. Financiável. Valor: R\$ 175.000,00. Tratar com Briam - Whats: (46) 98800-4620

Rafa Negócios Creci J06702 - Vende sobrado no Bairro Vila Isabel, com 100m² de área construída. Excelente oportunidade. Valor: R\$ 390.000,00. Financiável. Tratar com Jhon Lennon - Whats: (46) 98800-4740

Favero Corretores De Imóveis - Vende: Casa mista com duas residências e entradas individuais; Parte superior: 03 quartos, 2 salas, cozinha, banheiro, lavanderia, garagem; Parte inferior: 02 quartos, sala, cozinha, lavanderia e garagem; Na parte dos fundos possui variedades

de árvores frutíferas com amplo espaço. Área total 445 M². Endereço: Rua Timbiras, 133, Pato Branco-PR. Valor: R\$ 550.000,00 Agende sua visita! Mais informações sobre valor (46) 99912 30 45 CRECI 11349 [www.favero corretores.com.br](http://www.favero corretores.com.br)

Favero Corretores De Imóveis - Vende: Apartamento com 02 Quartos, Sala com 02 ambientes, Sacada, Cozinha, Lavanderia, Banheiro e Garagem. Área Útil 97 M²; Área total 109 M². Localizado na Rua Tapir esquina com Avenida Tupi. Valor R\$ 290.000,00. Agende sua visita! Mais informações sobre valor (46) 99912 30 45 CRECI 11349 [www.favero corretores.com.br](http://www.favero corretores.com.br)

Favero Corretores De Imóveis - Vende: Casa com aproximadamente 125m². Sendo 53,55m² averbados. Terreno com 188,25m². Possui: Sala e cozinha com móveis sob medida, 01 quarto; 01 suíte com closet com armários, 01 banheiro social; Edícula com armários, churrasqueira, banheiro e depósito. Toda cercada, com grades e portão eletrônico, alarme e câmeras. Localizada na Rua João Gualberto Gaspar, Bairro São Francisco, Pato Branco, Paraná. Valor: R\$ 400.000,00. Agende sua visita! Mais informações sobre valor (46) 99912 30 45 CRECI 11349 [www.favero corretores.com.br](http://www.favero corretores.com.br)

Favero Corretores De Imóveis - Vende: Casa localizada na Rua Nereu Ramos, Pato Branco. Casa Mista, com 03 quartos amplos, sendo 01 suíte, 02 salas, cozinha ampla, lavanderia, despensa, depósito, espaço externo com churrasqueira, 03 banheiros, garagem para 02 carros e demais espaços. Valor: R\$ Consultar / Terreno: Área total 293 M²; Área construída: 250 M². Agende sua visita! Mais informações sobre valor (46) 99912 30 45 CRECI 11349 [www.favero corretores.com.br](http://www.favero corretores.com.br)

Favero Corretores De Imóveis - Vende: Casa no bairro Planalto, localizada na Rua Beija-Flor. Com 3 Dormitórios sendo 1 Suíte, Sala, Cozinha com Armários, Banheiro social; Lavanderia + Edícula com 1 Quarto e Garagem. Área total 200 M² // Área construída: 97 M²; Valor: R\$ 310.000,00/ \* Estuda proposta: veículo, terreno ou máquina agrícola. Agende sua visita! Mais informações sobre valor (46) 99912 30 45 CRECI 11349 [www.favero corretores.com.br](http://www.favero corretores.com.br)

Favero Corretores De Imóveis - Vende: Casa Localizada na Rua Clevelandia, nº 1323. Bairro Fraron, Pato Branco-PR. Com 2 quartos, sala com home, cozinha com armários e bancada, banheiro + Edícula com churrasqueira, 1 quarto, banheiro e lavanderia. Valor R\$ 330.000,00 Agende sua visita! Mais informações sobre valor (46) 99912 30 45 CRECI 11349 [www.favero corretores.com.br](http://www.favero corretores.com.br)

Ederson Imóveis vende sobrado com excelente padrão de acabamento, com 02 quartos com roupeiro sob medida, closet, sacada, ar condicionado, banheiro social, sala de estar com painel sob medida, lavabo, cozinha sob medida, lavanderia, garagem. Churrasqueira. Lindo deck com

# DENGUE: APENAS VOCÊ PODE VIRAR ESTE JOGO



NÃO COLOQUE SUA FAMÍLIA EM RISCO. ELIMINE O MOSQUITO DA SUA CASA.



Tampe os tonéis e caixas-d'água.



Deixe garrafas sempre viradas.



Mantenha a lixeira bem fechada.



Mantenha as calhas sempre limpas.



Coloque areia nos vasinhos de plantas.



Retire água de pneus.

www.ciroimoveispb.com.br

CRECI J6077

**Ciro Imóveis**

**VENDE**



**RESIDENCIAL JULIA – BAIRRO SANTA TEREZINHA**  
01 SUÍTE, MAIS 02 DORMITÓRIOS, 01 BANHEIRO SOCIAL, 01 SALA DE TV / JANTAR, COZINHA COM MÓVEIS SOB MEDIDA, LAVANDERIA, SACADA COM CHURRASQUEIRA, 02 VAGAS DE GARAGEM. VALOR: R\$ 520.000,00

atendimento@ciroimoveispb.com.br  
46 3025-3557 . 46 99973-4188 . 46 99971-4087 ☎  
RUA IBIPORÃ, 735 . CENTRO . PATO BRANCO/PR

pergolado. Terreno todo murado. Região tranquila e segura, bairro Parque do Som. R\$ 390.000,00. Financia. CRECI/PR 06596-J. Agende uma visita e confira: (46) 3225-4150 / 99933-5074. Mais opções em: www.edersonimoveis.com.br

Vendo casa com 90 M<sup>2</sup>, semi mobiliada. Rua Rogério das Chaves, 1283, bairro Fraron, Pato Branco – valor R\$ 210.000,00. Informações (48) 9 9635-2167

## chácara vende

Famex imobiliária CRECI J5858 - Vende mini chácara na região central da cidade, com 2186m<sup>2</sup>. Extensão para uma área de preservação ambiental e córrego de água. Valor de venda: 1.100.000,00. Fone: (46) 3220-8030.

## barracão aluga

Aluga-se: Barracão Comercial, Rua Dr. João Juglair Junior, São Francisco. Área construída de 252,00m<sup>2</sup>. barracão, escritório, banheiro e copa. Será entregue com acesso por rua de calçamento (pedra irregular), com 5m de largura. Aluguel R\$ 3.780,00 + taxas. Ponto de referência ao imóvel: BR 158. Telefone: (46) 3025-3557 / Whatsapp (46) 99971-4087 / 9973-4188/ Email: atendimento@ciroimoveispb.com.br. Endereço: Rua Ibiporã n.º 735, Sala n.º 02, Centro, Pato Branco-PR

## sala comercial aluga

Aluga-se Sala Comercial no

Edifício Gold Center, Av. Tupi. Sala com 02 ambientes, 02 lavabos, 01 copa, 02 persianas, 01 ar condicionado. Área total 72,66m<sup>2</sup> e área privativa 57,46m<sup>2</sup>. Valor de locação R\$ 1.200,00 mais taxas. Roberto Corretor de Imóveis CRECI-PR: F-35689. Para detalhes entre em contato e agende sua visita (46) 2604-1516 / 99108-4250. Instagram: @robertoimoveispb e site: www.robertoimoveispb.com.br

Favero Corretores De Imóveis – Aluga: Sala Comercial, localizada no centro de Pato Branco, com aproximadamente 76m<sup>2</sup>. 1º andar. Prédio comercial e residencial. Não tem taxa condomínio; Não tem garagem; Valor da locação R\$ 2.800,00. Agende sua visita! Mais informações sobre valor (46) 98404 8862 www.faveroimoveis.com.br

Imobiliária Habitar Aluga: Amplas salas comerciais Edifício Vicenza, localizadas na Rua Ibiporã, 212, Centro - Pato Branco / PR. Código 325 e 639. Acesse www.habitar.imb.br ou entre em contato (46)3225-3232, WhatsApp (46)99972-0461 CRECI-PR 3985J.

Imobiliária Habitar Aluga: Sala comercial Edifício Âmbar, com 84m<sup>2</sup>, localizada na Rua Primo Zanotto, 55 - Pato Branco / PR. Código 443. Acesse www.habitar.imb.br ou entre em contato (46)3225-3232, WhatsApp (46)99972-0461 CRECI-PR 3985J.

## sala comercial vende

Vende-se loja em área central, com toda estrutura de funcionamento, com estoque em roupas, presentes, artigos de artesanatos, bebidas e perfumes em geral. Atendendo seus clientes a 8 anos. Aceita como forma de pagamento carro ou terreno Valor sob consulta. Tratar fone: 046 30251911 ou

99101-1743(Whatsapp). Creci J-4.201. Valor sob consulta

Vende-se ou permuta - se quatro conjuntos comerciais no Edifício Caramuru Center17, todo 5º andar, em Pato Branco. Em frente à Prefeitura Municipal de Pato Branco. Interessados entrar em contato pelos telefones: (46)3025-1902 ou (41)99206-0606.

## indústria e comércio

Vendo franquias de sorvete na pedra para o Pato Branco Shopping. Negociações com a sala já em andamento, franquias requisitadas e muito rentável - boas previsões de faturamento. Oportunidade única, essa semana. Interessados entrar em contato para mais informações: (46) 99906-6207.

## terrenos vende

Vende-se Terreno no centro. Terreno de esquina com 900 m<sup>2</sup> com a mais bela vista da cidade. Aceito veículos ou imóveis como parte do pagamento. Tratar (46)99112-9660.

Oportunidade de Negócios: Vendo terreno área central de Pato Branco c/611,52m<sup>2</sup>, na Rua Iguacu, com 14 metros de frente x 43,68 fundo. Valor R\$ 520.000,00. Aceita carro de até 40.000 - Interessados chamar WhatsApp (46) 9 8404-1525

Vende - se Terreno no bairro Jardim Aeroporto, 363 m<sup>2</sup> Face Norte, com vista panorâmica, pavimentada com ótima localização no bairro. Tratar (46)98404-0568 Creci-Pr 1.530-J

Vende-se Terreno no Loteamento Industrial II 484 m<sup>2</sup> - Próximo para casa (fim de rua) Rua Arcide Colla Topografia Simiplana. Valor R\$ 350.000,00. Tratar 98404-0568 Creci-Pr 1.530-J

Vende-se somente terreno com 429,60m<sup>2</sup>, localizado na Rua Alagoas Bairro La Salle. Tratar fone: 046 30251911 ou 99101-1743(Whatsapp). Valor sob consulta. CRECI J-4.

Terreno a venda na Rua Pedro Soares, bairro Vila Isabel com 612,57m<sup>2</sup>. Creci J-4.201. Tratar fone: 046 30251911 ou 99101-1743(Whatsapp). Valor sob consulta.

Vende-se terreno com 2.100,00 m<sup>2</sup> no Bairro Industrial, à 40 metros do asfalto da estrada Municipal Pioneiro Sadi Vignó, saída para à Fazenda da Barra. Medidas (35,00 x 60,00 metros), com bela vista panorâmica da cidade de Pato Branco-PR. Creci J-05566 Tratar: 46.3225.1777 – 99972.8380 www.acacioimoveispb.com.br

Vende-se lote em excelente localização, situado na região elevada do Bairro Par-

que do Som em Pato Branco. Área total 387,74 m<sup>2</sup>, com valor de R\$ 205.000,00. Roberto Corretor de Imóveis CRECI-PR: F-35689. Para mais detalhes entre em contato e agende sua visita (46) 2604-1516 / 99108-4250. Instagram: @robertoimoveispb e site: www.robertoimoveispb.com.br

Vende-se lote bem localizado, situado em região mais elevada, acima do nível da rua, com bela vista panorâmica. Localizado no Loteamento Capelezzo, no Bairro Fraron em Pato Branco. Área total 312,00 m<sup>2</sup>, com valor de R\$ 140.000,00. Roberto Corretor de Imóveis CRECI-PR: F-35689. Para mais detalhes entre em contato e agende sua visita (46) 2604-1516 / 99108-4250. Instagram: @robertoimoveispb e site: www.robertoimoveispb.com.br

Rafa Negócios Creci J06702 - Vende terreno de esquina com 600m<sup>2</sup> de área, por R\$ 185.000,00. Bairro São Roque. Financiável. Tratar com Jhon Lenon - Whats: (46) 98800-4740

Solar Imóveis Vende: Loteamento Jardim Primavera, lotes a partir de 372,00m<sup>2</sup> no valor de R\$ 550,00 o m<sup>2</sup>. Entrada, restante parcelado direto com o proprietário. Pronto para construir, confira esse e outros imóveis no site www.solar.imb.br ou 3225 8800, Creci J-3779

Solar Imóveis Vende: Loteamento Vó Normélia, bairro Fraron, próximo a Faculdade Fadedep, lotes a partir de 290,00m<sup>2</sup> no valor a partir de R\$ 98.000,00, entrada, restante parcelado em até 48 vezes, confira esse e outros imóveis no site www.solar.imb.br ou 3225 8800, Creci J-3779.

## veículos carros

Vende-se UNO Vivace, ano 2013, 1.0, 04 portas, cor branca, com ar quente, limpador e desembaçador traseiro. Valor à vista ou financiado: R\$ 30.000,00. Recebo moto de menor valor com partida elétrica, ou troco por carro até R\$ 55.000,00. Informações: (46) 99102-1017 (WhatsApp) ou (46) 3225-4655. www.bolicarveiculos.blogspot.com.br. Atendemos após as 18h, nos finais de semana e feriados.

Vende-se CRV EXL, 2.0, 4WD, ano 2009, cor prata, com ar condicionado digital, direção hidráulica, vidro elétrico, trava, alarme, computador de bordo, retrovisor elétrico, air bag, abs, banco de couro, som com controle de som no volante, jogo de rodas, farol de neblina e teto solar. Valor à vista ou financiado: R\$ 55.000,00, Troca a combinar. Informações: (46) 99102-1017 (WhatsApp) ou (46) 3225-4655. www.bolicarveiculos.blogspot.com.br. Atendemos após as 18h, nos finais de semana e feriados.

Vende-se Toro Freedom, a diesel, 4 x 4, câmbio manual, ano 2017, cor branca, com direção hidráulica, vidro elé-

**FAVERO**  
CORRETORES DE IMÓVEIS  
CRECI F 11349  
CRECI F 15485

46 3225-2204 . 46 9 9912-3045

**VENDE**



**Terreno à venda!**  
Localizado na Rua Bento Gonçalves, Cristo Rei, Pato Branco, Paraná. Terreno Área total 479m<sup>2</sup>, Valor R\$ 250.000,00.

**VENDE**



**Terreno à venda!**  
Área total 240m<sup>2</sup>  
Endereço Rua Campo Seguro, Loteamento Dom Luiz, Fraron, Pato Branco/PR. Valor R\$ 117.000,00

Av. Tupi, 1278 - Bortot - Pato Branco/PR  
www.faveroimoveis.com.br

trico, ar condicionado, trava, alarme, computador de bordo, som com controle de som no volante, retrovisor elétrico, proteção de caçamba e lona marítima. Valor à vista ou financiado: R\$ 115.000,00. Troca a combinar. Recebo carro ou moto de menor valor. Informações: (46) 99102-1017 (WhatsApp), (46) 99103-9214 ou (46) 3225-4655. www.bolicarveiculos.blogspot.com.br. Atendemos após às 18h, nos finais de semana e feriados.

Vende-se HB20 1.0, ano 2017, único dono, com manual e chave reserva, 53.000km, tirado novo em Pato Branco, cor branca, com ar condicionado, direção elétrica, vidro elétrico, trava, alarme, computador de bordo, air bag, abs, som de fábrica, sensor de estacionamento, 05 pneus novos. Valor à vista ou financiado: R\$ 53.500,00, Troca R\$ 55.500,00. Informações: (46) 99102-1017 (WhatsApp) ou (46) 3225-4655. www.bolicarveiculos.blogspot.com.br. Atendemos após as 18h, nos finais de semana e feriados.

## veículos motos

Vendo moto Yamaha - YBR 125 Factor Ed/Factor Edition, ano 2012, estado de nova com 70.000 km, valor R\$ 6.700,00 não aceita troca - falar com Edegar 46 99101-2996.

## produtos e serviços

Vendo quadra esportiva tamanho 15x30, grama sintética, nova. Interessados entrar em contato pelo fone whats (46) 9 9984-3044

## empregos

Vaga para consultor (a) de pe-

ças. Nossos consultores de peças são responsáveis por executar atendimento a clientes internos e externos com propósito de realizar venda de produtos realizando a manutenção dos mesmos através de novos pedidos a fábrica ou através de transferências de outras filiais. Vaga para PCD. Filial de Palmas - PR. Se interessou? Envie seu currículo para: dalgisa@verdesul.com.br

A Penha Papéis Vivida LTDA, situada na ROD. BR 158, km 495, Ponte do Rio Chopim, Coronel Vivida, está contratando Eletricista Industrial, os interessados devem enviar o currículo no e-mail denise@penha.com.br

Estou disponibilizando serviços de diarista, mensalista, auxiliar de cozinha, serviços gerais. Com experiência comprovada e referência. Tratar: DaLuz (46) 9 9114-6959

Vaga para Departamento de Marketing / Publicidade e propaganda. Enviar currículo para: coordenacaogeral@pmed.com.br

Valdir está à procura de trabalho em Pato Branco, tem experiência em pintura, jardinagem, e serviços gerais. Contato 45 - 99141-8902

**CLASSIFICADOS**

**DIÁRIO DO SUDOESTE**

imóveis

veículos

Produtos e serviços

Para anunciar, ligue: 46.3220-2066